

- Grenze geplante Grünfläche
- Grenze Grundstück GfV mbH
- Grenze Eigentum RAG AG

0 100 200 300 400 500 m

Karten-/Plangrundlage:
Land NRW (2019)
Datenlizenz Deutschland - Namensnennung - Version 2.0 (www.govdata.de/dl-de/by-2-0)

Index	Name	Datum	Art der Änderung
<p>Ahlenberg Ingenieure GmbH - Am Ossenbrink 40 - 58313 Herdecke Tel: 02330/8009-0 - Fax: -80 - E-Mail: info@ahlenberg.de - www.ahlenberg.de</p> <div style="display: flex; justify-content: flex-end; align-items: center;"> <p>AHLENBERG ingenieure</p> </div>			
<p>GfV mbH, Dortmund ehemalige Schachanlage und Kokerei Victoria 1/2 in Lünen, B-Plan 229 Teil A, Grünfläche westlich Forensik - Orientierende Gefährdungsabschätzung -</p>			<p>Bearb. Nr. A8/15484D</p>
<p>TK 25 (1971)</p>			<p>Anlage-Index Nr. 1.2.6</p>
Längenmaßstab	Höhenmaßstab	Datum	GIS-Bearbeiter
1:5.000	---	13.08.2019	Alx
Bearbeiter		Bearbeiter	
Ph		Ph	

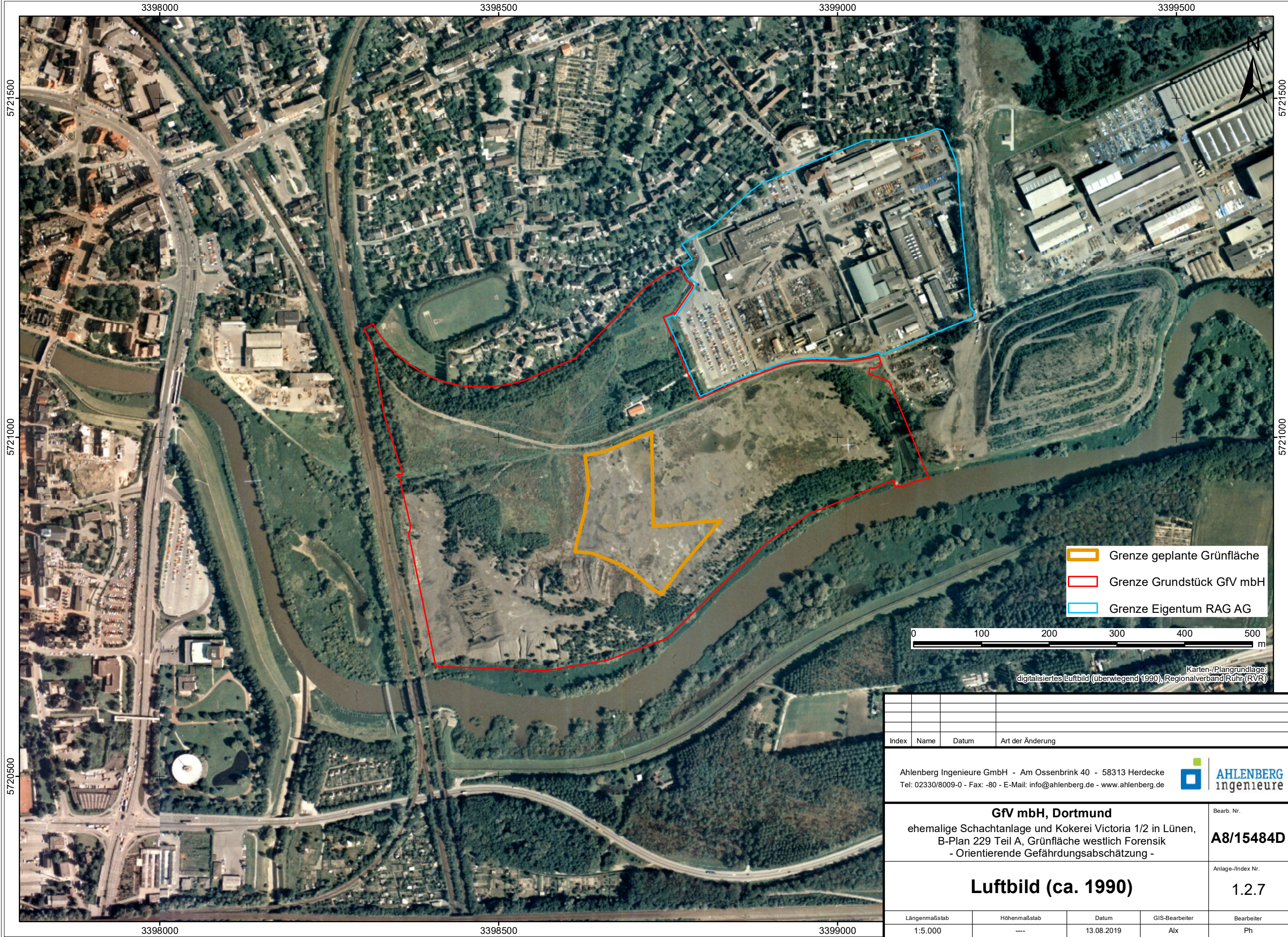

- Grenze geplante Grünfläche
- Grenze Grundstück GfV mbH
- Grenze Eigentum RAG AG

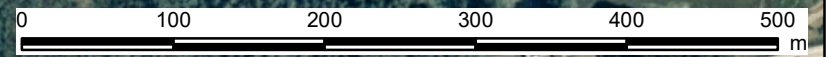

Karten-/Plangrundlage:
digitalisiertes Luftbild (überwiegend 1990), Regionalverband Ruhr (RVR)

Index	Name	Datum	Art der Änderung

Ahlenberg Ingenieure GmbH - Am Ossenbrink 40 - 58313 Herdecke
Tel: 02330/8009-0 - Fax: -80 - E-Mail: info@ahlenberg.de - www.ahlenberg.de



GfV mbH, Dortmund
ehemalige Schachanlage und Kokerei Victoria 1/2 in Lünen,
B-Plan 229 Teil A, Grünfläche westlich Forensik
- Orientierende Gefährdungsabschätzung -

Bearb. Nr.
A8/15484D

Luftbild (ca. 1990)

Anlage-Index Nr.
1.2.7

Längenmaßstab	Höhenmaßstab	Datum	GIS-Bearbeiter	Bearbeiter
1:5.000	----	13.08.2019	Alx	Ph

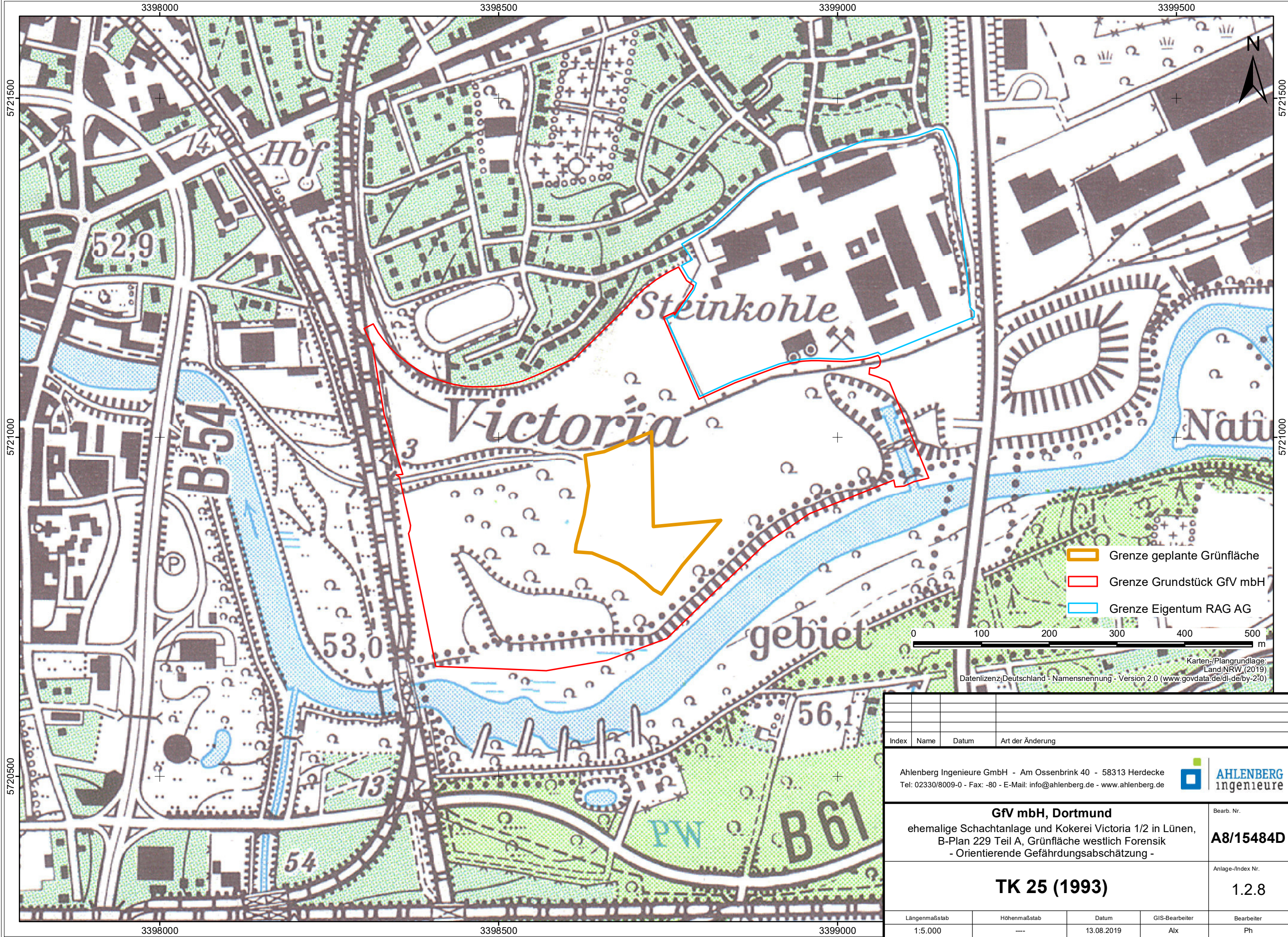

Karten-/Plangrundlage:
Land NRW (2019)
Datenlizenz/Deutschland - Namensnennung - Version 2.0 (www.govdata.de/dl-de/by-2-0)

Index	Name	Datum	Art der Änderung

Ahlenberg Ingenieure GmbH - Am Ossenbrink 40 - 58313 Herdecke
Tel: 02330/8009-0 - Fax: -80 - E-Mail: info@ahlenberg.de - www.ahlenberg.de



GfV mbH, Dortmund
ehemalige Schachanlage und Kokerei Victoria 1/2 in Lünen,
B-Plan 229 Teil A, Grünfläche westlich Forensik
- Orientierende Gefährdungsabschätzung -

Bearb. Nr.
A8/15484D

TK 25 (1993)

Anlage-Index Nr.
1.2.8

Längenmaßstab	Höhenmaßstab	Datum	GIS-Bearbeiter	Bearbeiter
1:5.000	---	13.08.2019	Alx	Ph

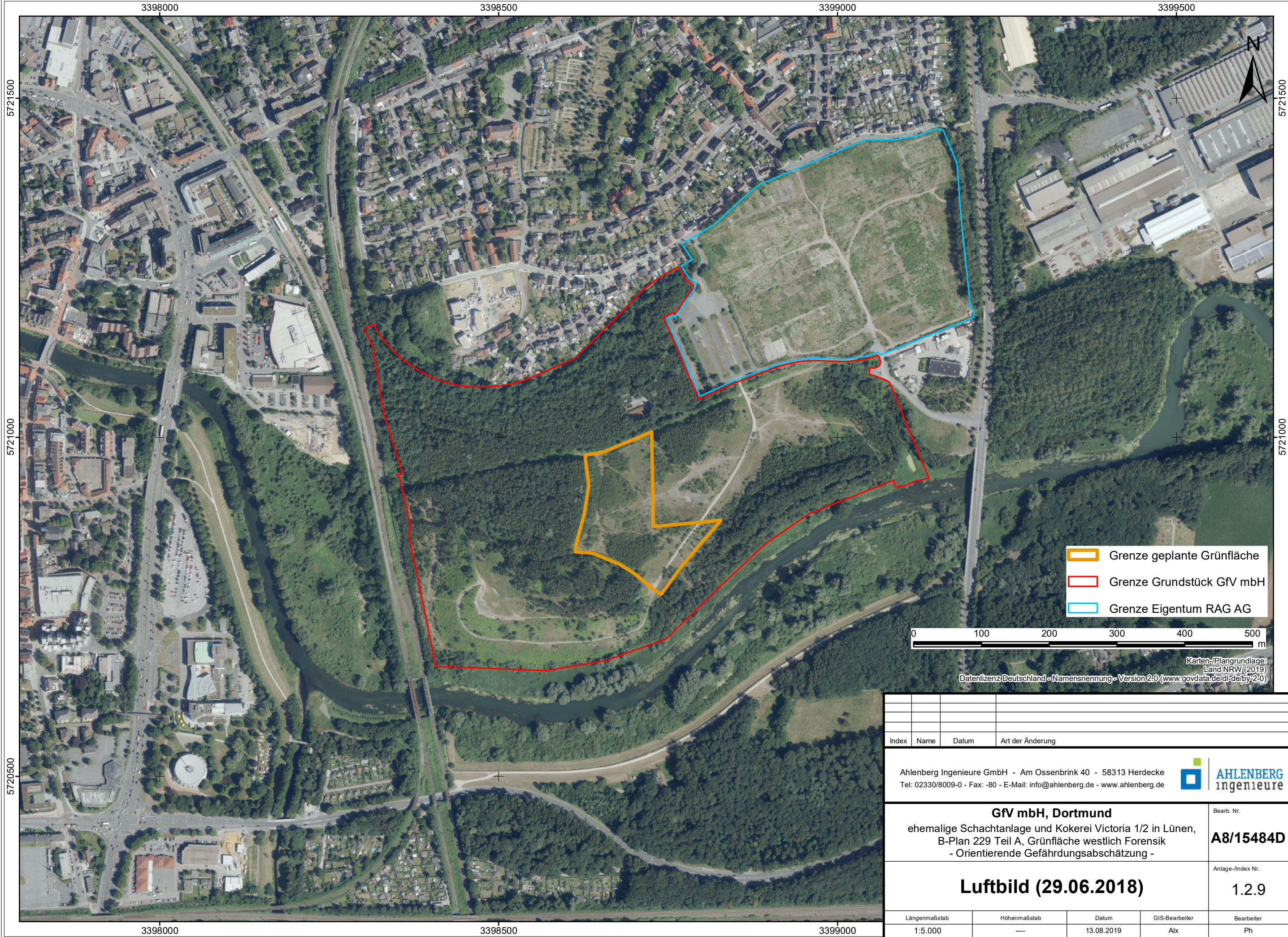

- Grenze geplante Grünfläche
- Grenze Grundstück GfV mbH
- Grenze Eigentum RAG AG



Karten-/Plangrundlage:
Land NRW (2019)
Datenlizenz Deutschland - Namensnennung - Version 2.0 (www.govdata.de/dl-de/by-2-0)

Index	Name	Datum	Art der Änderung

Ahlenberg Ingenieure GmbH - Am Ossenbrink 40 - 58313 Herdecke
Tel: 02330/8009-0 - Fax: -80 - E-Mail: info@ahlenberg.de - www.ahlenberg.de



GfV mbH, Dortmund
ehemalige Schachanlage und Kokerei Victoria 1/2 in Lünen,
B-Plan 229 Teil A, Grünfläche westlich Forensik
- Orientierende Gefährdungsabschätzung -

Bearb. Nr.
A8/15484D

Luftbild (29.06.2018)

Anlage-Index Nr.
1.2.9

Längenmaßstab	Höhenmaßstab	Datum	GIS-Bearbeiter	Bearbeiter
1:5.000	----	13.08.2019	Alx	Ph