

Schnitt A-A

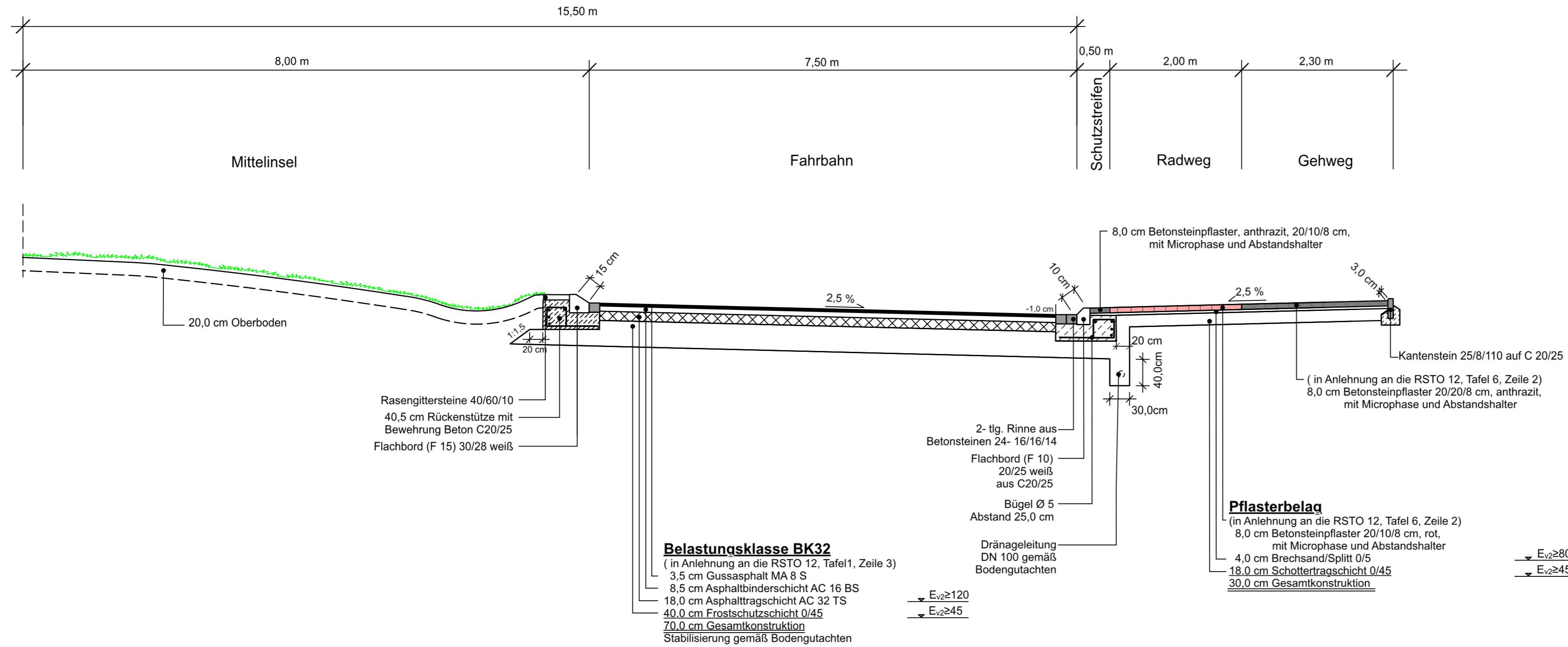

| Index | Art der Änderung | Name | Datum |
|-------|------------------|------|-------|
| | | | |
| | | | |
| | | | |
| | | | |
| | | | |

Auftraggeber
Stadt Lünen

Willy-Brandt-Platz 5 | 44532 Lünen
T 02306 104-0 | F 02306 104-211638
stadtverwaltung@luenen.de | www.luenen.de



Projektname
**Kreisverkehr
L654 Brambauerstraße / Am Brambusch, Lünen**

Plannummer
S.3.5.1

Projektnr.
04200014

Planinhalt
Ausbauquerschnitt A-A

Maßstab
1:50

| Fachbereich | Name Kürzel | Datum |
|----------------|---------------|---------|
| Straßenplanung | bearbeitet | Peters |
| | gezeichnet | Peters |
| | geprüft | Leiking |

Freigabe Planer

Freigabe Auftraggeber | Bauherr

nts Ingenieurgesellschaft mbH

Hansestraße 63 | 48165 Münster
T 02501 2760 0 | F 02501 2760 33
info@nts-plan.de | www.nts-plan.de