



Legende [Planung]

| | | | |
|--|-----------------------------|--|--|
| | Fahrbahn | | Baumfällung |
| | Park- / Mehrzweckstreifen | | Leuchte |
| | Wirtschaftsbeweg | | Zaun |
| | gemeinsamer Geh- und Radweg | | Abriss |
| | Radweg | | Anpassungsfläche |
| | Gehweg | | Bordstein |
| | Bankett | | abgesenkter Bordstein |
| | Baumscheibe | | 2-reihige Rinne |
| | Ablauf 30/50 | | Öffentliche Fläche wird durch Privat genutzt |
| | Zufahrten | | Private Flächen werden öffentlich genutzt |
| | Aufpflasterung | | |

Legende [Bestand]

| | | | |
|--|-------------------------|--|----------------------|
| | Kataster | | Vermessung |
| | vorh. Gebäude | | |
| | Trigonometrischer Punkt | | Straßeneinlauf 50x50 |
| | Lage-Höhenfestpunkt | | Straßeneinlauf 30x50 |
| | Grenzstein | | Wasserschieber |
| | aufgemessener Punkt | | Oberflurhydrant |
| | Poststein | | Unterflurhydrant |
| | Ortszugangsschild | | Gasschreiber |
| | Einzelbaum | | Latipolke einfach |
| | Vorschriftszeichen | | Hecke |
| | Denkmal | | Mauer |
| | SW-WW-Schacht | | Straßentierle |
| | Durchlass | | Stahlbetonmast |
| | Baumstumpf | | Stahlgittermast |
| | Gaspfahl | | Holzmast |
| | Ampel | | Kabel-Schaltkasten |
| | Pökel | | Kilometerstein |
| | Straßenkanten | | Gefahrzeichen |
| | | | Leitpfahl |
| | | | Spiegelritt |
| | | | Müliermast |
| | | | Kabelschacht |
| | | | Bushaltestelle |
| | | | Werbeschild |
| | | | Frechhof |
| | | | Gartenland |
| | | | Wiese nass |
| | | | Gürtland |
| | | | Laubbaum |
| | | | Nadelbaum |
| | | | Laubwald |
| | | | Nadelwald |
| | | | Mischwald |

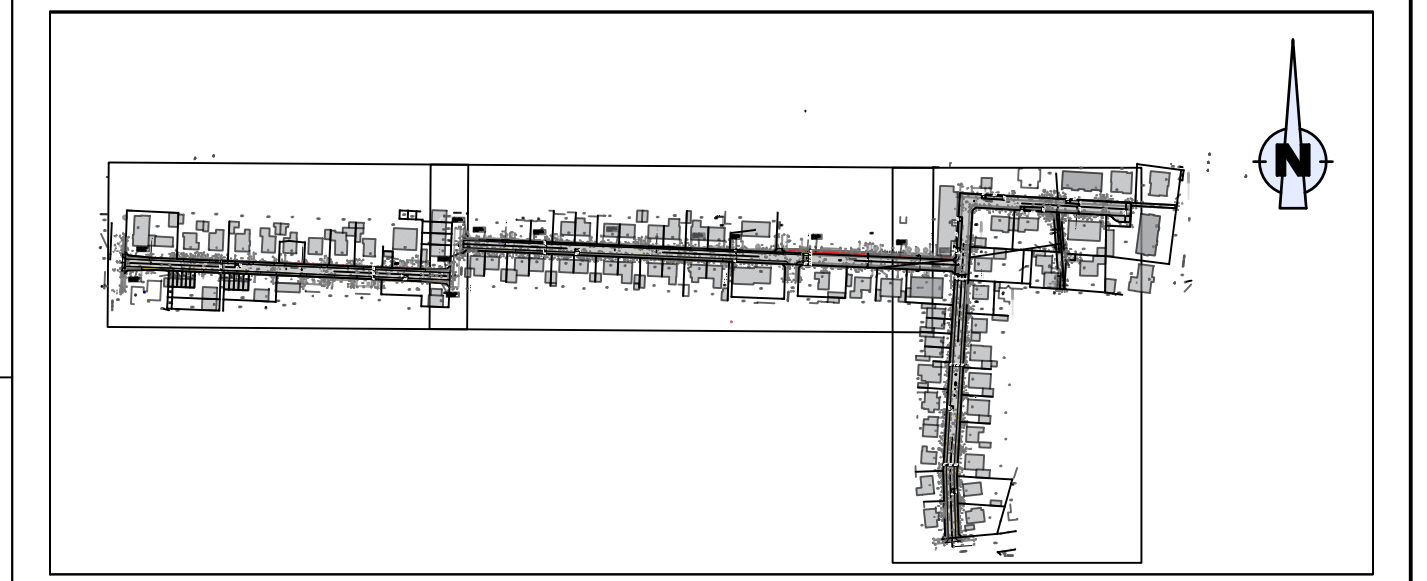
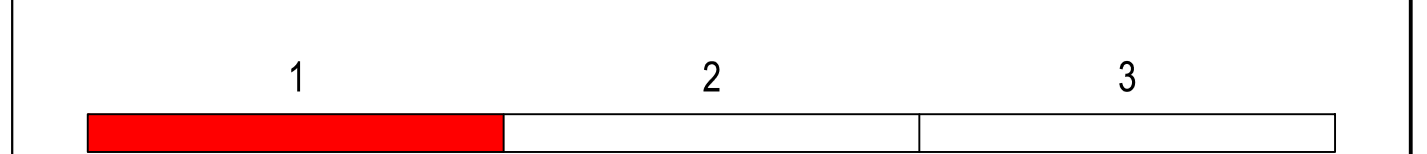

| Index | Art der Änderung | Datum | Name |
|-------|------------------|-------|------|
| | | | |

Verfasser: landschulte
48159 Münster • Franzstraße 18
Tel. 051 91889-0 • Fax 051 91889-9
Internet: www.landschulte.de
Email: muenster@landschulte.de

AG: Stadt Lünen
Willy-Brandt-Platz 5
44532 Lünen

Anlage 3
Blatt Nr. 1
Proj. Nr. 1289
Plan - Bez.: V3-LA-01

Projekt: Straße, Kanal und Leitung Ulmen- und Ahornstraße
Maßstab: 1:250

Zielung: Variante 3 Lageplan Q1 - Vorplanung -

| entst. | Datum | Zieler |
|------------|----------|--------|
| entst. | 01.02.19 | SC |
| bearbeit. | 01.02.19 | SC |
| gezeichnet | 03.02.20 | NH |
| geprüft | | |

geprüft: _____ aufgestellt: _____

Lünen,2020
Münster,2020

Planstatus: 07.02.2020
HB = 988,25 (1250 (0,84m))
Speicherdatum: 04.02.2020