

**Legende [Planung]**

	Fahrbahn		Baumfällung
	Park- / Mehrzweckstreifen		Leuchte
	Wirtschaftsbeweg		Zaun
	gemeinsamer Geh- und Radweg		Abriss
	Radweg		Anpassungsfläche
	Gehweg		Bordstein
	Bankett		abgesenkter Bordstein
	Baumscheibe		2-reihige Rinne
	Ablauf 30/50		Öffentliche Fläche wird durch Privat genutzt
	Zufahrten		Private Flächen werden öffentlich genutzt
	Aufpflasterung		

**Legende [Bestand]**

	Kataster		Vermessung
	vorh. Gebäude		
	Trigonometrischer Punkt		Straßeneinlauf 50x50
	Lage-Höhenfestpunkt		Straßeneinlauf 30x50
	Grenzstein		Wasserschleier
	aufgemessener Punkt		Oberflurhydrant
	Poststein		Unterflurhydrant
	Ortsanfangsschild		Gasschleier
	Einzelbaum		Latipolke einfach
	Vorschriftszeichen		Hecke
	Denkmal		Mauer
	SW-WW-Schacht		Straßentierle
	Durchlass		Stahlbetonmast
	Baumstumpf		Stahlgittermast
	Gaspfahl		Holzmast
	Ampel		Kabel-Schaltkasten
	Pöller		Kilometerstein
	Straßenkasten		Gefahrzeichen
			Leitpfahl
			Spiegelritt
			Müliermast
			Kabelschacht
			Bushaltestelle
			Werbesechild
			Friedhof
			Gartenland
			Wiese nass
			Gartenland
			Laubbaum
			Nadelbaum
			Laubwald
			Nadelwald
			Mischwald

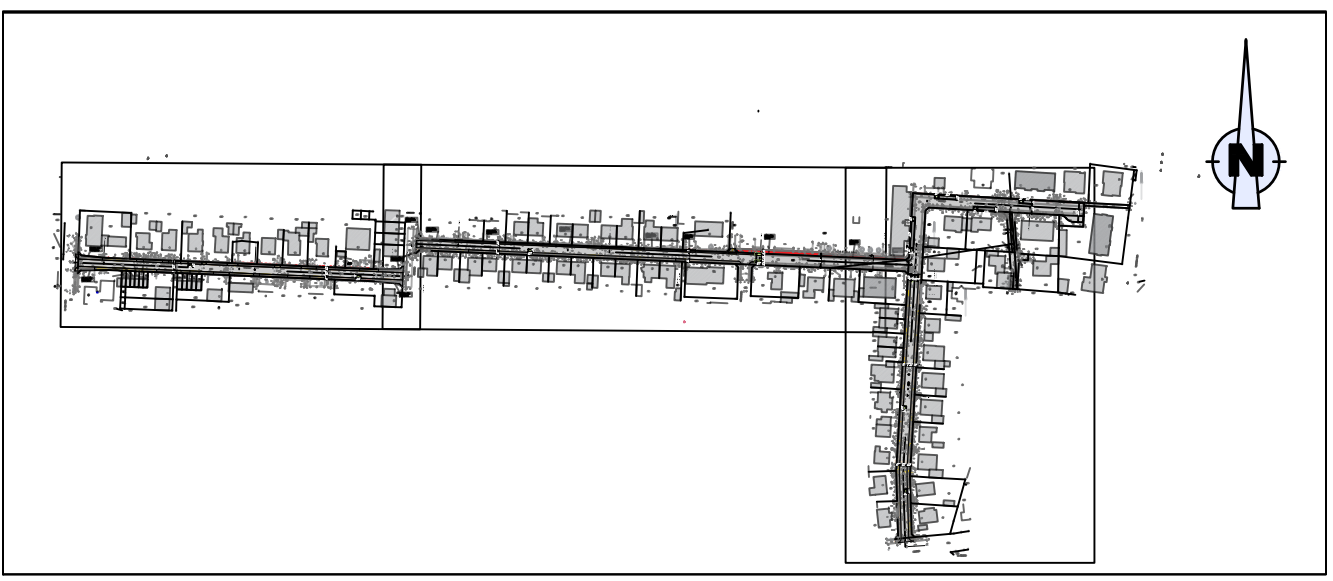
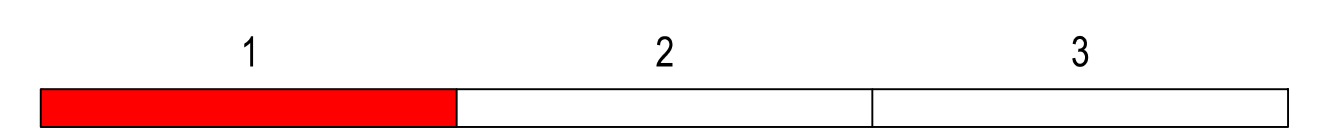

Index	Art der Änderung	Datum	Name

Verfasser: 48159 Münster - Franzstraße 18  
 Tel.: 051 91899-0 • Fax: 051 91899-9  
 Internet: www.lindschulte.de  
 Email: muenster@lindschulte.de

AG: Stadt Lünen Willy-Brandt-Platz 5 44532 Lünen  
 Anlage: 3 Blatt Nr.: 1 Proj. Nr.: 1289 Plan-Bez.: V3-LA-01

Projekt: Straße, Kanal und Leitung Ulmen- und Ahornstraße

Maßstab: 1:250

Zeichnung:	Datum:	Zieler:
entw.	01.02.19	SC
bearb.	01.02.19	SC
gezeichnet	03.02.20	NH
geprüft		

Zielung: Variante 3 Lageplan Q1 - Vorplanung -

geprüft: Lünen, .....2020 aufgestellt: Münster, .....2020  
 LINDSCHULTE Ingenieurgesellschaft  
 Projekt: 07.02.2020 Maßstab: 1:250 (B-A4) Spiekerdatum: 04.02.2020

VORABZUG