

- Grenze geplante Forensik
- Grenze Grundstück GfV mbH
- Grenze Eigentum RAG AG

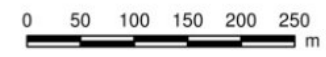

Karten-/Plangrundlagen:
 Land NRW (2018)
 Datenlizenz Deutschland - Namensnennung - Version 2.0 (www.govdata.de/dl-de/by-2-0)

Index	Name	Datum	Art der Änderung
Ahlenberg Ingenieure GmbH - Am Ossenbrink 40 - 58313 Herdecke Tel: 02330/8009-0 - Fax: -80 - E-Mail: info@ahlenberg.de - www.ahlenberg.de			AHLENBERG ingenieure
GfV mbH, Dortmund Geplanter Forensik-Standort auf dem Gelände der ehemaligen Schachthanlage und Kokerei Victoria 1/2 in Lünen - Orientierende Gefährdungsabschätzung -			Beauf. Nr. A8/15484D
Übersichtsplan			Anz. ge. Anzsch. Nr. 1.1
Längsmaßstab	Höhenmaßstab	Datum	GIS Bearbeiter
1:5.000	----	16.10.2018	AJX
Beschreiber			
Ph			

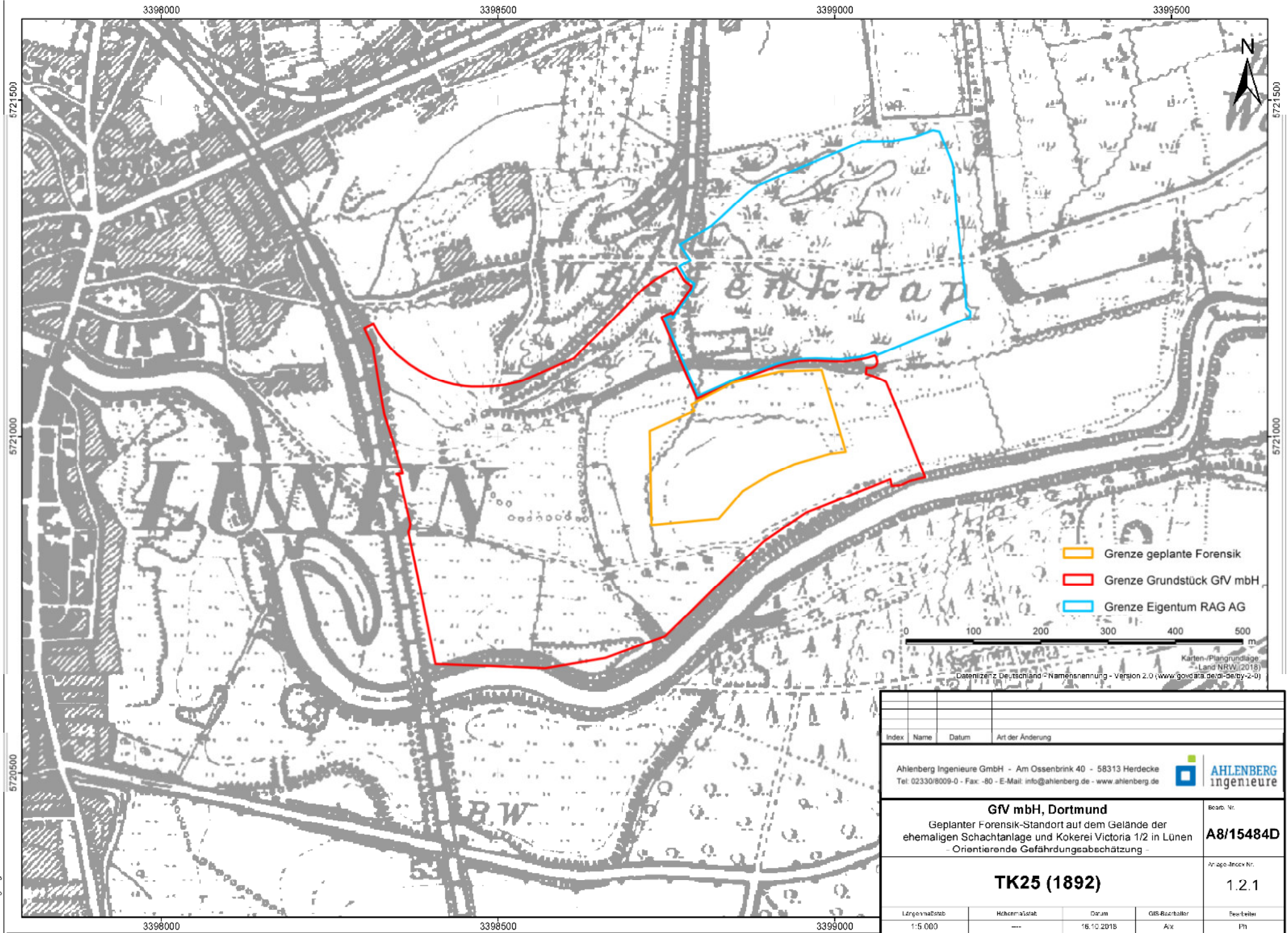

- Grenze geplante Forensik
- Grenze Grundstück GFV mbH
- Grenze Eigentum RAG AG



Karten-/Plangrundlage
 - Land NRW (2018)
 Datenlizenz Deutschland - Namensnennung - Version 2.0 (www.govdata.de/dl-de/by-2-0)

Index	Name	Datum	Art der Änderung
Ahlenberg Ingenieure GmbH - Am Ossenbrink 40 - 58313 Herdecke Tel: 02330/8009-0 - Fax: -80 - E-Mail: info@ahlenberg.de - www.ahlenberg.de			
GFV mbH, Dortmund Geplanter Forensik-Standort auf dem Gelände der ehemaligen Schachtanlage und Kokerei Victoria 1/2 in Lünen Orientierende Gefährdungsabschätzung			Bearb. Nr. A8/15484D
TK25 (1892)			Anz. geänd. Nr. 1.2.1
Längemaßstab	Maßstab	Datum	GIS-Bearbeiter
1:5.000	---	16.10.2018	Aix
			Bearbeiter
			Ph

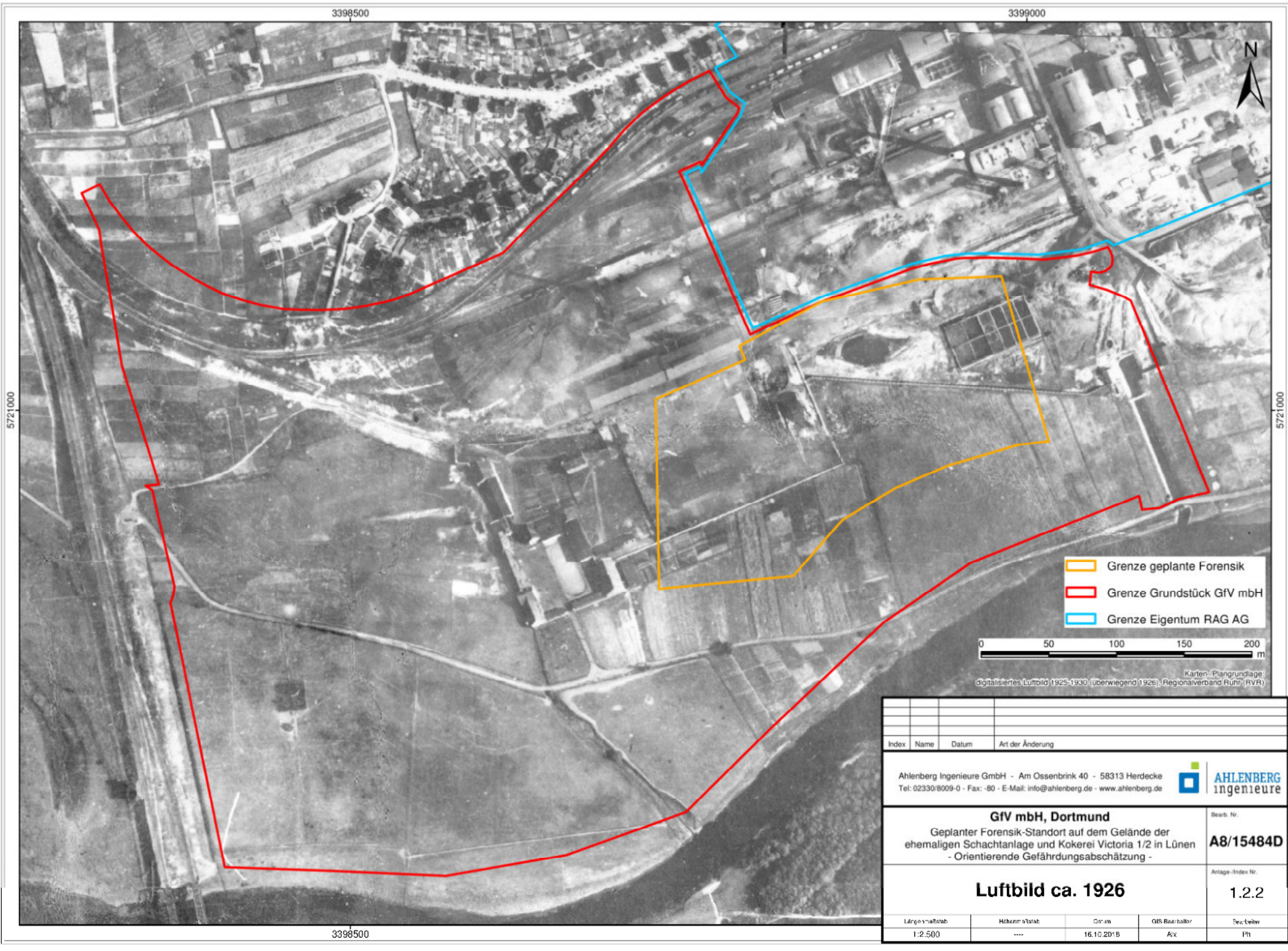

5721000

3398500

3399000

5721000

- Grenze geplante Forensik
- Grenze Grundstück GfV mbH
- Grenze Eigentum RAG AG



Karten: Plangrundlage:
digitalisiertes Luftbild (1925-1930 (überwiegend 1926), Regionalverband Ruhr (RVR))

Index	Name	Datum	Art der Änderung

Ahlenberg Ingenieure GmbH - Am Ossenbrink 40 - 58313 Herdecke Tel: 02330/8009-0 - Fax: -80 - E-Mail: info@ahlenberg.de - www.ahlenberg.de			
GfV mbH, Dortmund Geplanter Forensik-Standort auf dem Gelände der ehemaligen Schachanlage und Kokerei Victoria 1/2 in Lünen - Orientierende Gefährdungsabschätzung -			
Luftbild ca. 1926		Bearb. Nr. A8/15484D	
Anlage-Index Nr. 1.2.2			
Längsstab	Höhenstab	Datum	GIS Bearbeiter
1:2.500	----	16.10.2015	Aix

3398500

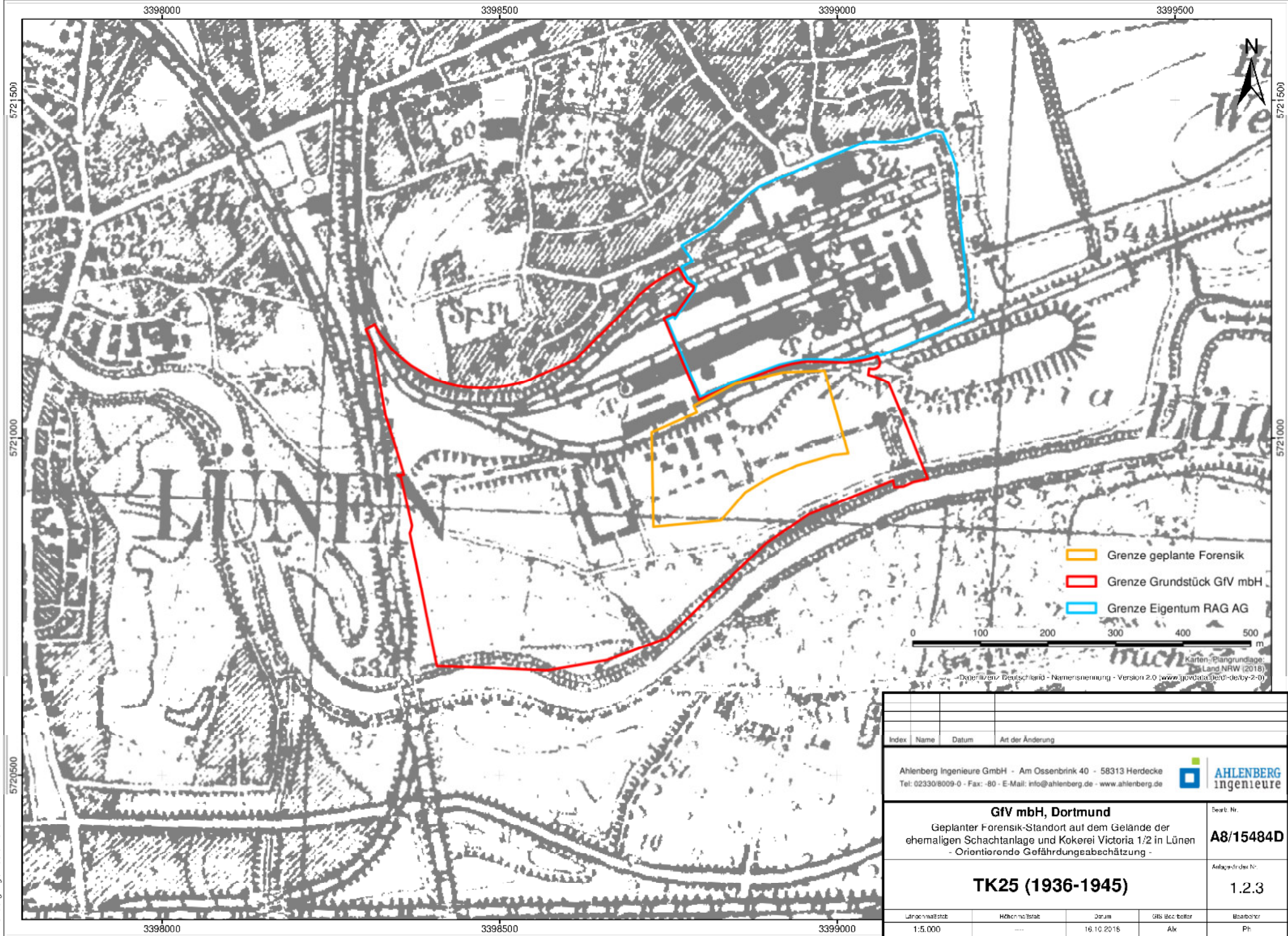

Index	Name	Datum	Art der Änderung
Ahlenberg Ingenieure GmbH - Am Ossenbrink 40 - 58313 Herdecke Tel: 02330/8009-0 - Fax: -80 - E-Mail: info@ahlenberg.de - www.ahlenberg.de			
GfV mbH, Dortmund Geplanter Forensik-Standort auf dem Gelände der ehemaligen Schachthanlage und Kokerei Victoria 1/2 in Lünen - Orientierende Gefährdungsabschätzung -			Blatt-Nr. A8/15484D
TK25 (1936-1945)			Anlage-/Blatt-Nr. 1.2.3
Maßstab: 1:5.000	Höhenmaßstab: ---	Datum: 16.10.2016	GIS-Beauftragter: Akk
		Bearbeiter: Ph	

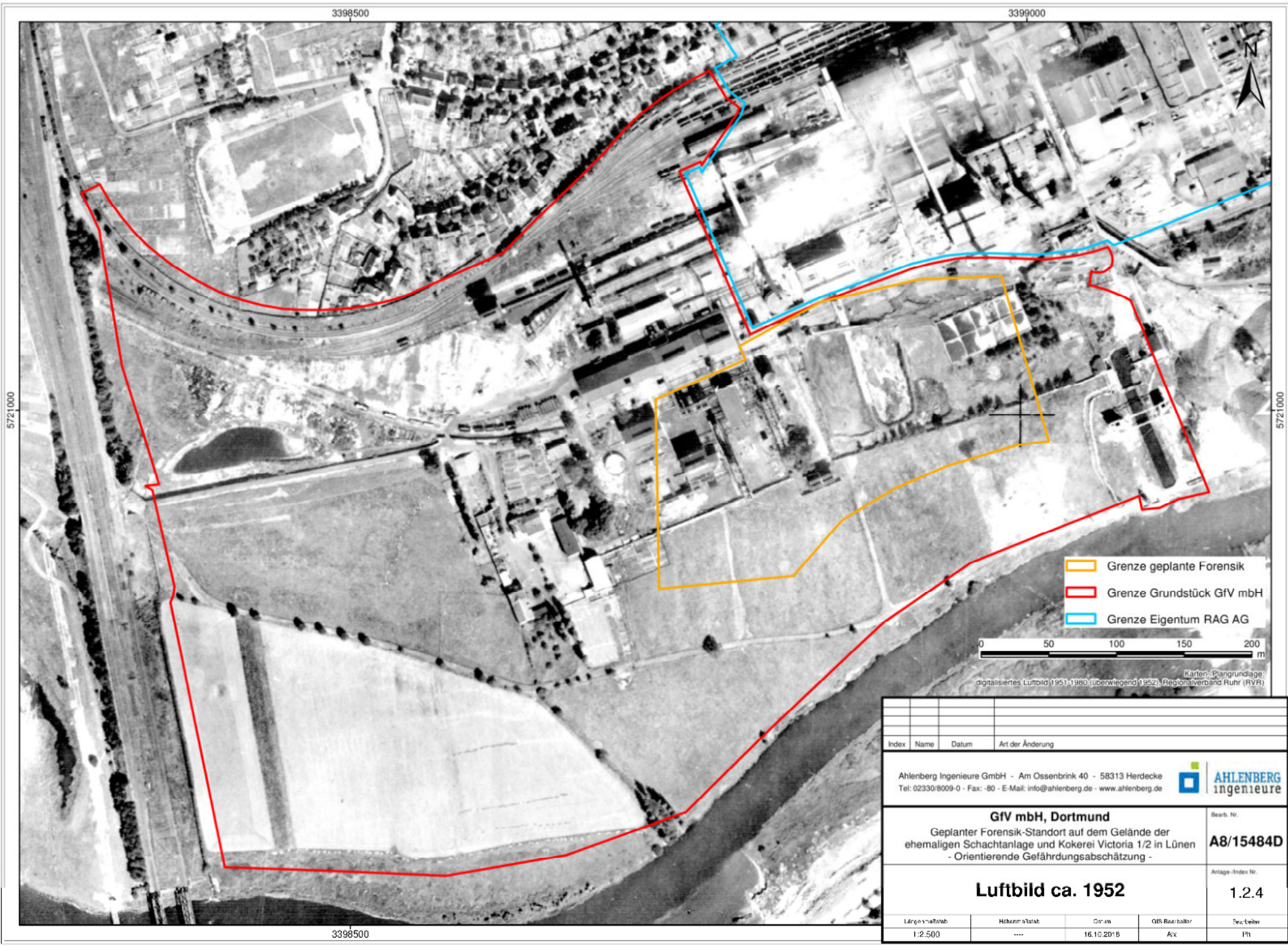

5721000

3398500

3399000

3398500

5721000

- Grenze geplante Forensik
- Grenze Grundstück GfV mbH
- Grenze Eigentum RAG AG

0 50 100 150 200 m

Karten: Plangrundlage: digitalisiertes Luftbild 1951-1980 (überwiegend 1952), Regionalverband Ruhr (RVR)

Index	Name	Datum	Art der Änderung
<p>Ahlenberg Ingenieure GmbH - Am Ossenbrink 40 - 58313 Herdecke Tel: 02330/8009-0 - Fax: -80 - E-Mail: info@ahlenberg.de - www.ahlenberg.de</p>			
<p>GfV mbH, Dortmund Geplanter Forensik-Standort auf dem Gelände der ehemaligen Schachtanlage und Kokerei Victoria 1/2 in Lünen - Orientierende Gefährdungsabschätzung -</p>			<p>Bearb. Nr. A8/15484D</p>
<p>Luftbild ca. 1952</p>			<p>Anlage-Index Nr. 1.2.4</p>
Längsstab	Höhenstab	Datum	GIS Bearbeiter
1:2.500	----	16.10.2015	Aix
			Seiten
			Ph



- Grenze geplante Forensik
- Grenze Grundstück Gfv mbH
- Grenze Eigentum RAG AG



Karten-Plangrundlage:
digitalisiertes Luftbild 1957-1980 (überwiegend 1959) (Regionalverband Ruhr, RVR)

Index	Name	Datum	Art der Änderung

Ahlenberg Ingenieure GmbH - Am Ossenbrink 40 - 58313 Herdecke
Tel: 02330/8009-0 - Fax: -80 - E-Mail: info@ahlenberg.de - www.ahlenberg.de



Gfv mbH, Dortmund
Geplanter Forensik-Standort auf dem Gelände der ehemaligen Schachanlage und Kokerei Victoria 1/2 in Lünen
- Orientierende Gefährdungsabschätzung -

Bearb. Nr.
A8/15484D

Luftbild ca. 1969

Anlage-Index Nr.
1.2.5

Längemaßstab	Höhenmaßstab	Datum	GIS-Bereitstellung	Bearbeiter
1:2.500	---	16.10.2018	Aix	Ph

5721500
 5721000
 5720500

3398000 3398500 3399000 3399500

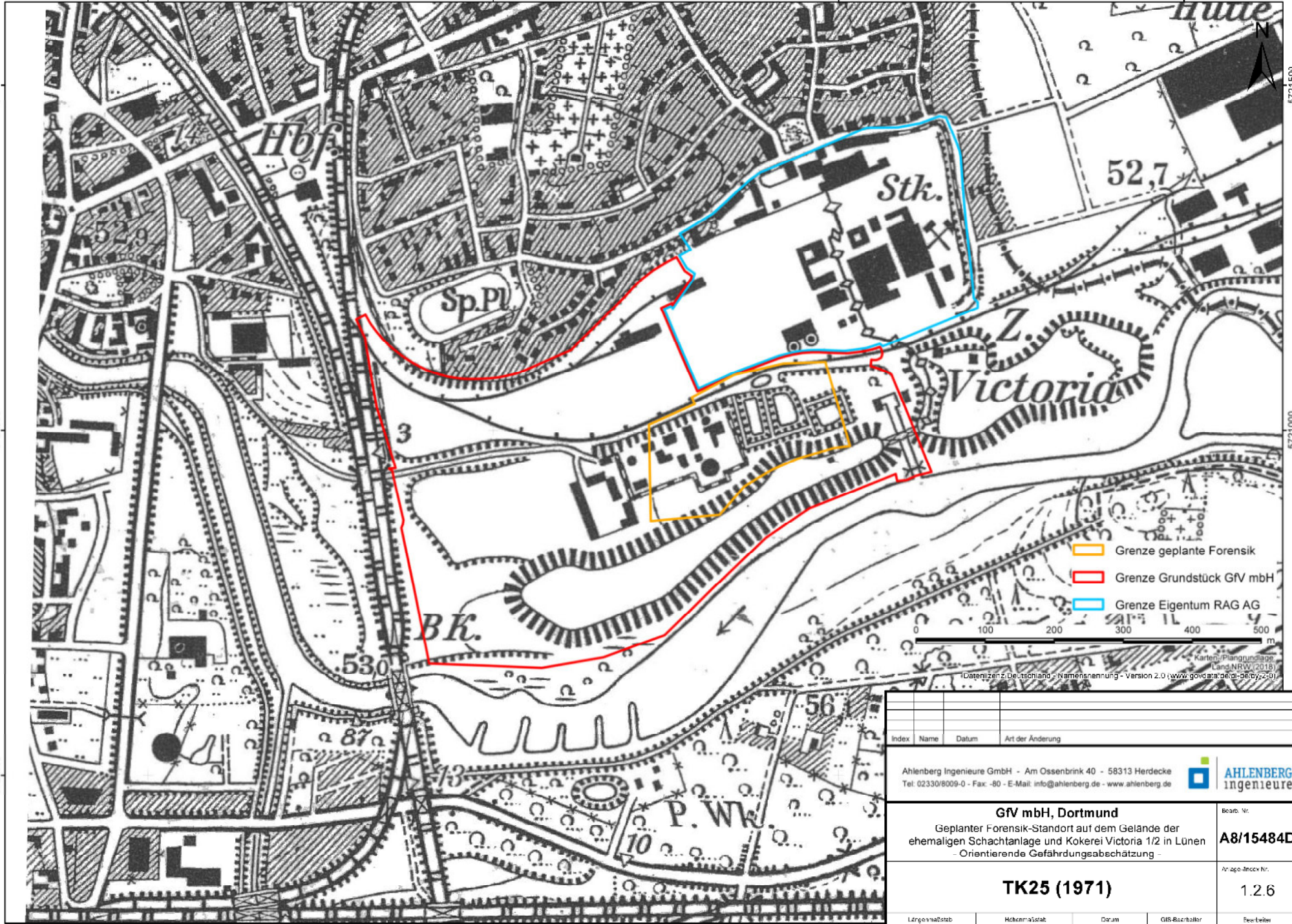

5721500
 5721000

- Grenze geplante Forensik
- Grenze Grundstück GfV mbH
- Grenze Eigentum RAG AG



Karten: Planungsbüro Land NRW (2018)
 Daten: z.Deutschland - Namensnennung - Version 2.0 (www.govdata.de/de-06-by-2.0)

Index	Name	Datum	Art der Änderung
Ahlenberg Ingenieure GmbH - Am Ossenbrink 40 - 58313 Herdecke Tel: 02330/8009-0 - Fax: -80 - E-Mail: info@ahlenberg.de - www.ahlenberg.de			
GfV mbH, Dortmund Geplanter Forensik-Standort auf dem Gelände der ehemaligen Schachthanlage und Kokerei Victoria 1/2 in Lünen Orientierende Gefährdungsabschätzung			Bearb. Nr. A8/15484D
TK25 (1971)			Anz. gezeichnete Nr. 1.2.6
Längemaßstab	Merkmalsmaß	Datum	GIS-Bearbeiter
1:5.000	---	16.10.2018	Aix
			Bearbeiter
			Ph

3398000 3398500 3399000 3399500



Karten-Plangrundlage:
digitalisiertes Luftbild 1983-1990 (überwiegend 1990), Regionalverband Ruhr (RVR)

Index	Name	Datum	Art der Änderung
Ahlenberg Ingenieure GmbH - Am Ossenbrink 40 - 58313 Herdecke Tel: 02330/8009-0 - Fax: -80 - E-Mail: info@ahlenberg.de - www.ahlenberg.de			
GfV mbH, Dortmund Geplanter Forensik-Standort auf dem Gelände der ehemaligen Schachtanlage und Kokerei Victoria 1/2 in Lünen - Orientierende Gefährdungsabschätzung -			Bearb. Nr. A8/15484D
Luftbild ca. 1990			Anlage-Index Nr. 1.2.7
Längenmaßstab	Höhenmaßstab	Datum	GIS-Bearbeiter
1:2.500	----	16.10.2018	AJx
			Bearbeiter
			Ph



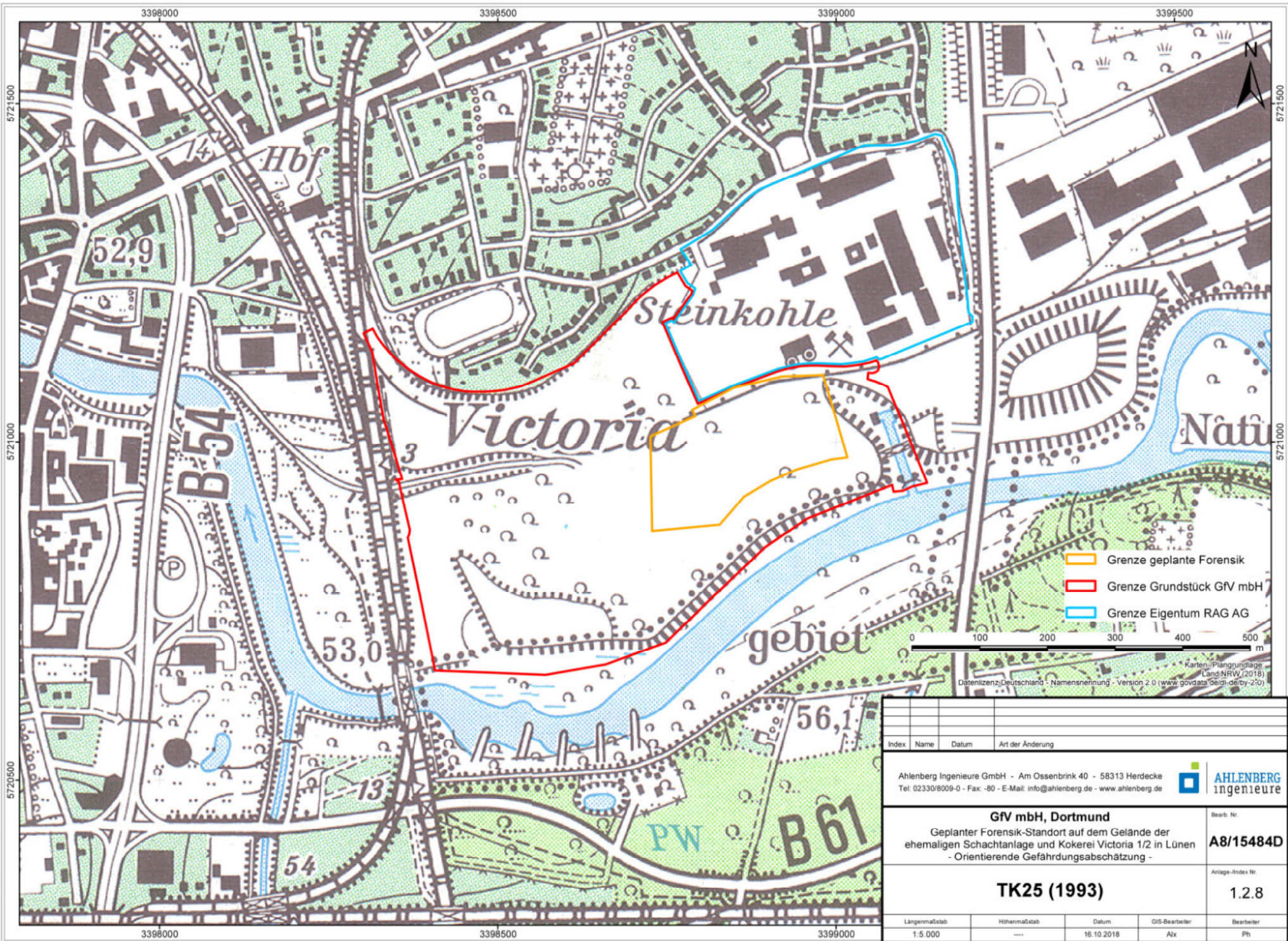

- Grenze geplante Forensik
- Grenze Grundstück GFV mbH
- Grenze Eigentum RAG AG



Karten: Planungsbüro Land NRW (2018)
 Datenlizenz/Deutschland - Namensnennung - Version 2.0 (www.govdata.de/gi-de/by-2-0)

Index	Name	Datum	Art der Änderung
Ahlenberg Ingenieure GmbH - Am Ossenbrink 40 - 58313 Herdecke Tel: 02330/8009-0 - Fax: -80 - E-Mail: info@ahlenberg.de - www.ahlenberg.de			
GFV mbH, Dortmund Geplanter Forensik-Standort auf dem Gelände der ehemaligen Schachanlage und Kokerei Victoria 1/2 in Lünen - Orientierende Gefährdungsabschätzung -			Bearb. Nr.: A8/15484D
TK25 (1993)			Anlage-Index Nr.: 1.2.8
Längenmaßstab	Höhenmaßstab	Datum	GIS-Bearbeiter
1:5.000	---	16.10.2018	Aix
			Bearbeiter
			Ph

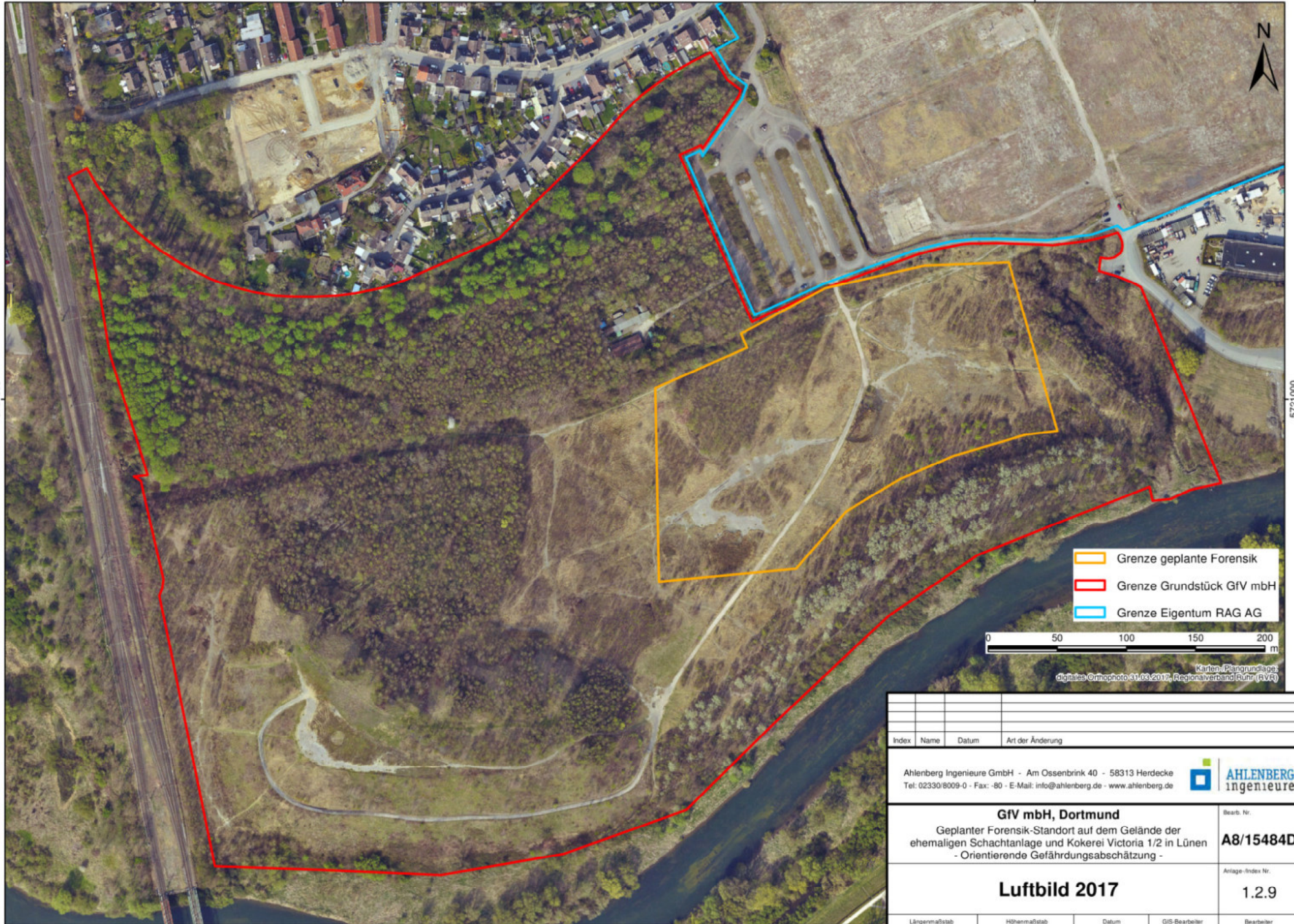

- Grenze geplante Forensik
- Grenze Grundstück GfV mbH
- Grenze Eigentum RAG AG



Karten-Planungsgrundlage:
digitales Orthophoto 31.03.2017, Regionalverband Ruhr (RVR)

Index	Name	Datum	Art der Änderung

Ahlenberg Ingenieure GmbH - Am Ossenbrink 40 - 58313 Herdecke Tel: 02330/8009-0 - Fax: -80 - E-Mail: info@ahlenberg.de - www.ahlenberg.de				
GfV mbH, Dortmund Geplanter Forensik-Standort auf dem Gelände der ehemaligen Schachtanlage und Kokerei Victoria 1/2 in Lünen - Orientierende Gefährdungsabschätzung -				
Luftbild 2017		Bearb. Nr. A8/15484D		
Anlage-Index Nr. 1.2.9		Bearbeiter Ph		
Längemaßstab	Höhenmaßstab	Datum	GIS-Bearbeiter	Bearbeiter
1:2.500	----	16.10.2018	Ajx	Ph