

Verwaltungsvorlage

Einbringung

Entwurf Stellenplan 2021



Inhaltsverzeichnis

1	Abkürzungen	3
2	Einleitende Bemerkungen	4
3	Anzahl und Entwicklung der Stellen	4
3.1	Veränderung der Stellenanzahl (Stand 01.12.2020)	5
3.2	Stellenausweitungen	6
3.3	Aufhebung / Verlängerung von Befristungen	9
3.4	Stelleneinsparungen	10
4	Stellenbewertungen	12
5	Finanzielle Auswirkungen	12
6	Altersteilzeit	12
7	Anlage	13

1 Abkürzungen

A 9 [1.2]	Besoldungsgruppe A 9, Laufbahngruppe 1, 2. Einstiegsamt (ehem. mittlerer Dienst)
A 9 [2.1]	Besoldungsgruppe A 9 Laufbahngruppe 2, 1. Einstiegsamt (ehem. gehobener Dienst)
A 13 [2.1]	Besoldungsgruppe A 13 Laufbahngruppe 2, 1. Einstiegsamt (ehem. gehobener Dienst)
A 13 [2.2]	Besoldungsgruppe A 13 Laufbahngruppe 2, 2. Einstiegsamt (ehem. höherer Dienst)
befr.	befristet
EG	Entgeltgruppe
gD	gehobener Dienst
hD	höherer Dienst
HSK	Haushaltssicherungskonzept
KGSt	Kommunale Gemeinschaftsstelle für Verwaltungsmanagement
KomHVO	Kommunalhaushaltsverordnung
ku	die Planstelle ist künftig umzuwandeln
kw	die Planstelle fällt künftig weg
mD	mittlerer Dienst
SAL AÖR	Stadtbetrieb Abwasserbeseitigung Lünen AÖR
tb	teilzeitbeschäftigt
TVöD	Tarifrecht öffentlicher Dienst
vb	vollzeitbeschäftigt
VZS	Volumen als Vollzeitstellen (vollzeitverrechnete Stellen)
WBL GmbH	Wirtschaftsbetriebe Lünen GmbH
WZL GmbH	Wirtschaftsförderungszentrum Lünen GmbH
ZGL	Zentrale Gebäudebewirtschaftung Lünen

2 Einleitende Bemerkungen

Das Haushaltsrecht bestimmt, dass alle erforderlichen Stellen der Beamtinnen und Beamten sowie der nicht nur vorübergehend eingesetzten Tarifbeschäftigten der Kernverwaltung darzustellen sind.

Die Stellen des SAL AÖR werden im Stellenplan der Stadt Lünen nicht dargestellt, weil eine in der Rechtsform der Anstalt des öffentlichen Rechts geführte Gesellschaft einen separaten Stellenplan führt.

In dieser Vorlage werden die Begriffe „Kernverwaltung“ und „Gesamtverwaltung“ unterschieden. Auf die Kernverwaltung beziehen sich die Beschlussfassung und die Genehmigung der Aufsichtsbehörde. Dazu gehören die Stellen aller Beamtinnen und Beamten sowie die der Tarifbeschäftigten. Letztere aber nur, wenn sie nicht zu einer ausgegliederten Organisationseinheit gehören.

Die Tarifbeschäftigten des Stadtbetriebes ZGL werden zur Information gesondert ausgewiesen. Zusammen mit der „Kernverwaltung“ ergeben sich die Summen der „Gesamtverwaltung“.

Der Verwaltungsvorlage ist der Entwurf des Stellenplans 2021 als Anlage beigelegt. Die Veränderungen zum Stellenplan 2020 sind dort **rot** hinterlegt.

Im Zusammenhang mit der Neuorganisation der Stadtverwaltung ergeben sich neben Stellenbewertungen auch Stellenverlagerungen. Diese sind, im Gegensatz zu den Stellenbewertungen die im Zusammenhang mit der Neuorganisation durchgeführt wurden, nicht alle rot hinterlegt, um die Übersichtlichkeit zu erhalten.

3 Anzahl und Entwicklung der Stellen

Im Vergleich zum Vorjahr steigt die Gesamtzahl der Stellen in der Kernverwaltung in diesem eingebrachten Entwurf um insgesamt 1 Stelle an und beläuft sich nunmehr auf 890 Stellen [Gesamtverwaltung: Aufstockung um 1 Stelle auf 976]. Rechnet man den Stellenbestand auf Vollzeitstellen um, so reduziert sich das Stellenvolumen für die Kernverwaltung um 1,35 Stellen auf 816,42 Stellen [Gesamtverwaltung: Reduzierung ebenfalls um 1,35 Stellen auf 881,19 Stellen]. Die Darstellung auf den Folgeseiten veranschaulicht diese Entwicklung.

3.1 Veränderung der Stellenanzahl (Stand 01.12.2020)

		Stellenanzahl							
		2020			Vol. VZ		2021		
		vb	tb	insg.		vb	tb	insg.	
I	BM Jürgen Kleine-Frauns	203	18	221	214,45	203	20	223	215,45
II	EBG Bettina Brennenstuhl	78	18	96	89,34	82	17	99	92,84
III	BG Horst Müller-Baß	323	126	449	398,58	313	125	438	388,13
IV	BG Arnold Reeker	71	15	86	80,12	74	17	91	83,72
	Personalpool	22	3	25	23,78	22	5	27	24,78
Stellen für beamtete Beschäftigte in städt. Betrieben:									
II	ZGL	7	0	7	7,00	7	0	7	7,00
	WBL-GmbH	2	1	3	2,50	2	1	3	2,50
	WZL-GmbH	2	0	2	2,00	2	0	2	2,00
insgesamt [Kernverwaltung]		708	181	889	817,77	705	185	890	816,42
nachrichtlich:									
II	ZGL [Tarifbeschäftigte] ¹	42	44	86	64,77	43	43	86	64,77
insgesamt [Gesamtverwaltung]		751	224	975	882,54	748	228	976	881,19
	ruhende Beschäftigungsverhältnisse ²	24	3	27	23,38	17	17	34	27,72

¹ Diese Beschäftigten sind im Wirtschaftsplan der städtischen, eigenbetriebsähnlichen Einrichtung zu führen.

² Es handelt sich hierbei um Beschäftigte, die z.B. ohne Dienstbezüge beurlaubt sind; Personalkosten fallen nicht an.

3.2 Stellenausweitungen

Für die folgenden Verwaltungs- bzw. Aufgabenbereiche sind **Stellenausweitungen [kostenwirksam]** vorgesehen:

Stelle	VZS	Aufgabenkurzbeschreibung	Begründung
Dezernat I			
0.2-neu1	1,0	Pressearbeit, Digitale Medienarbeit	Diese Stelle soll lange Reaktionszeiten von Bürgeranfragen, Beschwerden, etc. verhindern. Zudem muss ein zeitgemäßer Auftritt der Stadtverwaltung im Bereich Social Media erfolgen sowie die Serviceorientierung gegenüber den Bürger*innen verbessert werden.
5.1-neu 2 bis 4	2,5	Notfallsanitäter	Die Umsetzung des Rettungsdienstbedarfsplanes und die damit verbundene Inbetriebnahme des zweiten NEF könnte nicht realisiert werden.
Dezernat II			
PMB-neu1	1,0	Mitwirkung Projektmanagement, Projektleitung	Schon seit mehreren Jahren steigt die Anzahl der Aufgaben, die eine übergreifende Bearbeitung erfordern und von besonderer Bedeutung und hoher Komplexität sind. Die Dimension der Komplexität der Zusammenarbeit unterschiedlicher Organisationseinheiten ist neuartig und ist in der Aufbauorganisation der Stadt Lünen nicht geregelt. Bisher erfolgt die Bearbeitung ohne Standards und ohne ein zentrales Controlling. Ohne die Einführung eines Regelwerks und festgelegten Standards besteht das Risiko, dass Aufgaben nicht in notwendigem Maße oder in entsprechender Art und Weise wahrgenommen werden können.

Dezernat III			
3.1-neu1	0,5	Pädagogische Ergänzungskraft OGS	Die Aufsichtspflicht sowie die Qualität der pädagogischen Betreuung könnte nicht mehr gewährleistet werden. Darüber hinaus könnten zusätzliche Fördermaßnahmen nur noch sehr eingeschränkt stattfinden.
3.1-neu2	0,5	Fachkraft Offener Ganzttag	
3.4-neu1	0,45	Musikschullehrer*in	Die Stelle wird zur Umsetzung eines Förderprogramms mit 100%iger Refinanzierung benötigt.
3-7050	+ 0,5 (1,0)	Ausleihdienst, Information	Die im Bibliothekskonzept verankerten Ziele zur Verbesserung der Leseförderung und die Vermittlung von Medien- und Informationskompetenz mit den Schulen und Kitas sollen realisiert werden (Zielvorgabe: Kooperationsvertrag mit 35 % der Schulen und Kitas).
Dezernat III: Fachdezernat III/1			
III/1-neu3	0,8	Koordination Bildungs- und Präventionsnetzwerk	Ohne Koordination lässt sich die entwickelte Bildungs- und Präventionslandschaft nicht aufrechterhalten. In einer Stadt mit einem überdurchschnittlichen Anteil an Familien im Transferleistungsbezug ist die Verbesserung der Bildungschancen eine Schlüsselaufgabe. Die Entwicklung wird von vielen Akteur*innen getragen bzw. vorangetrieben. Die Koordination und Steuerung ist jedoch Aufgabe der Stadt.
2.3-neu1	0,5	Verwaltung städt. KiTas	Für die zeitnahe und fristgemäße Abwicklung von Zuschussanträgen und –abrechnungen sowie Fördermittelanträgen werden zusätzliche administrative Zeitanteile benötigt.
2-4047	+ 0,3 (1,0) Befr. 31.12.2023	Wirtschaftliche Hilfen	Diese Stelle realisiert die städtischen Kostenerstattungen, die gegenüber dem Landschaftsverband Westfalen Lippe bestehen. Ohne die Ausweitung der Stelle und dadurch mögliche Fachadministration für die Fachsoftware GeDok können keine

			Bescheiddaten gepflegt werden. Durch die Fachadministration soll eine Schnittstelle zwischen GeDok und H&H eingerichtet und gepflegt werden, um eine Einnahmeverwaltung zu ermöglichen.
Dezernat IV			
IV-neu1	0,5	Prozesssteuerung Innenstadtentwicklung	<p>Leerständen durch Geschäftsaufgabe und gestalterischen Defiziten im Innenstadtbereich können nicht angemessen begegnet werden.</p> <p>Bedeutungsverlust der Innenstadt als identitätstiftender zentraler Stadtmittelpunkt.</p> <p>Citymanagement kann nur rudimentär und nicht zur Zufriedenstellung der handelnden Akteure (z.B. Cityring) sichergestellt werden.</p>
IV-neu2	0,5	Projektkoordination Baumaßnahmen	<p>Dezernats- und Verwaltungsübergreifende komplexe Projekte können nicht ganzheitlich (einschließlich ZGL, WZL, Stadtwerke, SAL) gedacht und koordiniert werden (z.B. Umbau Persiluhrrpassage zur Stadtbücherei, Käthe-Kollwitz-Gesamtschule/Campus-Süd)</p> <p>Städtische Flächenentwicklungsprojekte werden von Dritten, ohne Berücksichtigung städtischer Interessen durchgeführt.</p>
4.1-neu1	1,0	Umweltschutz, Abfallwirtschaft	Bestimmte Aufgaben des Umweltschutzes könnten nur vermindert bzw. verzögert wahrgenommen werden. Folglich müssten Aufträge extern vergeben werden.
4.1-neu2	1,0	Stadtentwicklung, Bauleitplanung	Bebauungsplanverfahren und sonstige Aufgaben in den Bereichen Bauleitplanung und Städtebau könnten nicht bearbeitet werden. Insbesondere ist keine fachlich adäquate Bearbeitung des Planungsprozesses zur Entwicklung des

4.1-neu3	0,5	Generelle Planung, Bauleitplanung	Gewerbstandortes Lippolthausen sowie die Durchführung notwendiger Abstimmungen für die Bauleitplanverfahren zum STEAG-Gelände möglich.
4-6220	+ 0,35 (1,0)	Straßenkataster	Die Ausweitung soll eine verzögerte Abwicklung von Schadensfällen im Straßenraum sowie mangelnde Pflege des Straßenregisters vermeiden.
4.7-neu1	0,5	Bestattungswesen	Die Stelle soll aufgrund der gestiegenen Anforderungen an die Flächensteuerung auf den städtischen Friedhofanlagen eingerichtet werden. Sie soll hauptsächlich bei der Grundlagenerarbeitung im Friedhofwesen (Nutzungsabläufe, ungepflegte Gräber, neue Beisetzungsarten) unterstützen.
4-7025	+ 0,25 (1,0)	Pflegerevier Süd, IGA	Ratsbeschluss 135/2018 zur Durchfügung der IGA 2027. Zur Umsetzung der IGA ist die Ausweitung dieser Stelle erforderlich (Umsetzung konkreter Projekte). Beginn der städtebaulichen und landschaftsplanerischen Wettbewerbe sowie Betreuung "Mein Garten" im Frühjahr 2020.

3.3 Aufhebung / Verlängerung von Befristungen

Bei den aufgeführten Stellen enden die Befristungen grundsätzlich zum 31.12.2020. Für diese Stellen sollen die Befristungen aufgehoben bzw. verlängert werden:

Stelle	VZS	Aufgabenkurzbeschreibung	Begründung
Dezernat II			
0.9-1015	1,0	Haushaltsangelegenheiten	Die Stelle wurde zur Aufarbeitung und Verbesserung der Transparenz der städtischen Haushaltsplanung durch die Politik eingerichtet und wird weiterhin benötigt.

7.3-2150 bis 7.3-2170	2,5	Umsetzung Fördermaßnahmen	Die Abwicklung von förderfähigen Bauprojekten und die Unterhaltung des städtischen Infrastrukturvermögens wird dauerhaft zusätzliche Personalkapazitäten binden. Die Stellen sind aktuell bis zum 31.12.2022 befristet.
Dezernat III			
3-4410	1,0 Befr. 31.12.2021	Jekits-Projekt, Verwaltungsangelegenheiten	Das Jekits Projekt wird durch das Land weiterhin gefördert. Diese Stelle ist notwendig für die Abrechnung und administrativen Tätigkeiten in Zusammenhang mit dem Jekits-Projekt.
2-1165	1,0 Befr. 31.12.2021	Sozialarbeit UMA	Die fortlaufende Betreuung der bisherigen unbegleiteten Flüchtlinge, die Anspruch auf weitere Unterstützungen im Rahmen des SGB VIII haben, bindet die entsprechende Arbeitskraft.
2-3900 bis 2-3903	4,0	Fachkraft Sprache	Die Entfristung der Stellen ist vor dem Hintergrund des im KiBiz verankerten Bildungsauftrags in Bezug auf Sprache erforderlich. Die Umsetzung alltagsintegrierter sprachlicher Bildung kann nicht von den übrigen pädagogischen Fachkräften geleistet werden.

3.4 Stelleneinsparungen

Die aufgeführten Stellen können eingespart werden:

Stelle	VZS	Aufgabenkurzbeschreibung	Begründung
Dezernat III			
2-1670	-0,6	Mobile Jugendförderung	Die Stellen wurden zum Stellenplan 2020 im Zusammenhang mit der rechtlichen Prüfung von Honorarkräften eingerichtet.
2-1735	-0,4	Service Bürgerzentrum Gahmen	Die von der Thematik betroffenen Bereiche der Stadt Lünen

3-1141 bis 3-1147	-6,5	Betreuung Offener Ganztage	arbeiten mittlerweile mit Vereinen zusammen, welche die Aufgaben für die Stadt übernehmen können, so dass im Stellenplan entsprechende Einsparungen vorgenommen werden können.
3-1196	-0,5	Schule von 8 – 13 Uhr	
3-1991 bis 3-1996	-6,0	Landesprogramm Geld oder Stelle	

4 Stellenbewertungen

Bewertungsgrundlagen

In der Vorlage zum Stellenplan 2021 sind die Stellen der Tarifbeschäftigten nach den Entgeltgruppen des TVöD ausgewiesen. Überleitungen entsprechend der ab dem 01.01.2017 gültigen neuen Entgeltordnung wurden auf Antrag vorgenommen und im Stellenplan umgesetzt.

Basis des Bewertungsverfahrens für die Beamtenstellen ist das KGSt-Gutachten „Stellenplan-Stellenbewertung“.

Bewertungsergebnisse

Zum Stellenplan 2021 wurden 73 verschiedenartige Stellen bewertet. Die Stellenbewertungen resultieren maßgeblich aus einem veränderten Anforderungsprofil an das Personal.

Im Ergebnis wurden Stellenwerte von 17 verschiedenartigen Stellen angehoben und 12 Abstufungen vorgenommen. Stellenumwandlungen [von Beamtenstellen in Stellen für Tarifbeschäftigte und umgekehrt] waren aufgrund der Stellenbesetzungspraxis in insgesamt 16 Fällen erforderlich.

5 Finanzielle Auswirkungen

Den in dieser Vorlage genannten Beträgen liegen die örtlich angepassten durchschnittlichen Personalkosten der KGSt zugrunde.

Durch die Summe der dieser Vorlage zugrunde liegenden Maßnahmen entstehen der Gesamtverwaltung **Kosten in Höhe von rd. 750.000 €** [inklusive der Gegenfinanzierung].

Durch diesen Stellenplan werden in den Folgejahren keine künftig wirksamen **Einsparungen** durch neue kw- und ku-Vermerke festgesetzt. Die vorgenommenen **Stellenanhebungen** bzw. **Stellenabstufungen sowie Stellenumwandlungen** führen für die Gesamtverwaltung **im Saldo** zu Kosten in Höhe von rd. 119.000 €. Die Aufhebung bzw. Verlängerung von Befristungen führt zu weiteren Kosten in Höhe von rd. 377.000 €. Die **Stelleneinsparungen** reduzieren lediglich die kalkulatorischen Personalkosten, da die notwendigen Gelder zukünftig in Form von konsumtiven Mitteln zusätzlich für den Haushalt eingeplant werden.

6 Altersteilzeit

Im Haushaltsjahr 2021 befinden sich insgesamt 16 Kolleginnen und Kollegen, davon 12 Tarifbeschäftigte und 4 Beamte*innen in der Freistellungsphase des Blockmodells einer vereinbarten Altersteilzeit.

7 Anlage

Entwurf Stellenplan 2021

Stellenplan 2021



Inhalt

Abkürzungen	Seite II
Vorbemerkungen	III
Stellenübersichten nach § 8 Kommunalhaushaltsverordnung (KomHVO)	ab IV
Abteilungen sowie die eigenbetriebsähnliche Einrichtung ZGL in der Reihenfolge der Dezernate	
Dezernat I	1
Dezernat II	39
- Personalpool	60
- ruhende Beschäftigungsverhältnisse - nachrichtlich	63
Dezernat III	81
Dezernat IV	143
WBL GmbH - Beamte	163
WZL GmbH - Beamte	166

Abkürzungen

A 9 [1.2] = Besoldungsgruppe A 9, Laufbahngruppe 1, 2. Einstiegsamt (ehem. mittlerer Dienst)
A 9 [2.1] = Besoldungsgruppe A 9 Laufbahngruppe 2, 1. Einstiegsamt (ehem. gehobener Dienst)
A 13 [2.1] = Besoldungsgruppe A 13 Laufbahngruppe 2, 1. Einstiegsamt (ehem. gehobener Dienst)
A 13 [2.2] = Besoldungsgruppe A 13 Laufbahngruppe 2, 2. Einstiegsamt (ehem. höherer Dienst)
BesGr/EG = Besoldungs-/Entgeltgruppe
Erl = Erläuterungen
FWZ = Feuerwehrezulage
mD = mittlerer Dienst
gD = gehobener Dienst
hD = höherer Dienst
ku = die Planstelle ist künftig umzuwandeln
kw = die Planstelle fällt künftig weg
StNr = Stellennummer
StOV = Stellenobergrenzenverordnung
tb = teilzeitbeschäftigt
vb = vollbeschäftigt
TVöD = Tarifvertrag öffentlicher Dienst
PB = Produktbereich
VZS = Volumen als Vollzeitstellen
Z = Zulage
ZV = Zeitvertrag

Vorbemerkungen

1. Der Stellenplan umfasst alle Stellen der Stadtverwaltung mit Aufgabenbeschreibung in Kurzform [nur wesentlicher Stelleninhalt] und Bewertung. Er ist gegliedert nach Dezernaten, ihren Fachbereichen, Abteilungen und anderen Organisationseinheiten. Nachrichtlich aufgeführt sind die Tarifbeschäftigten der eigenbetrieblichen Einrichtung ZGL sowie die ruhenden Beschäftigungsverhältnisse.

Veränderungen gegenüber dem Stellenplan 2020 haben ihre Gültigkeit ab dem 01. Januar 2021.

2. Die Aufgabenbeschreibungen sind nicht umfangreicher, als es zur Abgrenzung zu anderen Stelleninhalten notwendig ist. Sie lassen deshalb keine Schlüsse auf die Bewertung der Stellen zu. Auch die Reihenfolge der Aufzählung ist für den Stellenwert ohne Bedeutung.
3. Die automatische Überleitung in die neue Entgeltordnung ist in den entsprechenden Fällen erfolgt.
4. Alle zum Stellenplan 2021 erfolgten Bewertungen für Stellen von Tarifbeschäftigten erfolgten auf Grundlage der neuen Eingruppierungsvorschriften des TVöD. Für die Bewertung von Beamten-Stellen wird seit 2017 das KGSt-Gutachten von 2009 angewendet.
5. **Der Stellenplan ist allen Beschäftigten zur Kenntnis zu geben.**
6. Mit der Aufstellung des Stellenplanes und der Bewertung der Planstellen ist das Team Organisation beauftragt.
7. Die Anträge auf Änderung des Stellenwertes werden an das Team Organisation gesandt; eine Stellenbeschreibung ist beizufügen [Vordruck]. Die Entscheidung wird dem/der Mitarbeiter/-in nach Abschluss des Verfahrens bekannt gegeben.
8. Eine personalwirtschaftliche Zuweisung einer Stelle des Stellenplanes bedeutet nicht, dass die Tätigkeit des Stelleninhabers / der Stelleninhaberin ausschließlich auf das übertragene Aufgabengebiet beschränkt ist. Es besteht selbstverständlich die Verpflichtung, vertretungsweise oder aus anderen Gründen, z.B. bei Personalengpässen, vorübergehend andere Aufgaben wahrzunehmen. Dauerhafte Änderungen des Stelleninhaltes können einen Höhergruppierungsanspruch auslösen. Das Team Organisation ist zu informieren. Ziffer 4 gilt entsprechend.
9. Änderungen des gesetzlichen Stellenplanes im laufenden Haushaltsjahr 2021 sind grundsätzlich nicht möglich.

Stellenplan 2021

Anlage gem. § 8 Abs. 1 und 2 KomHVO

Beamtinnen Beamte		Stellen 2021 einschl. ZGL, WZL GmbH und WBL GmbH	Stellen 2020 einschl. ZGL, WZL GmbH und WBL GmbH	
	Besoldungs- gruppe	Anzahl	Anzahl	tatsächlich besetzt am 30.06.2020
Wahlbeamtinnen/ Wahlbeamte				
Bürgermeisterin/Bürgermeister	B 7	1	1	1
Erste/r Beigeordnete/r	B 4	1	1	1
Beigeordnete/r	B 3	2	2	2
Höherer Dienst				
Ltd. Direktorin/Direktor	A 16	1	1	1
Direktorin/Direktor	A 15	5	4	3
Oberrätin/Oberrat	A 14	11	11	8
Rätin/Rat	A 13 [2.2/hD]	8	9	9
Gehobener Dienst				
Oberamtsrätin/Oberamtsrat	A 13 [2.1/gD]	6	6	4
Amtsärztin/Amtsarzt	A 12	20	20	18
Amtfrau/Amtmann	A 11	50	48	45
Oberinspektorin/Oberinspektor	A 10	47	45	44
Inspektorin/Inspektor	A 9 [2.1/gD]	1	1	1
Mittlerer Dienst				
Amtsinspektorin/Amtsinspektor, bzw. Hauptbrandmeister/in	A 9 [1.2/mD]	50	48	45
Hauptsekretärin/Hauptsekretär, bzw. Oberbrandmeister/in	A 8	63	64	62
Obersekretärin/Obersekretär, bzw. Brandmeister/in	A 7	2	2	1
Sekretärin/Sekretär	A 6	1	1	1
Summe		269	264	246

Stellenplan 2021
Anlage gem. § 8 Abs. 1 und 2 KomHVO

Zahl der Stellen 2021		
Entgelt- gruppe	Tarif- beschäftigte	tatsächlich besetzt am 30.06.2020
15	2	1
14	6	8
13	10	14
12	20	13
11	40	30
10	32	23
9	0	0
9c	28	27
9b	27	26
9a	53	39
8	38	44
7	7	8
6	64	50
5	26	25
4	3	3
3	16	16
2	0	0
2Ü	0	0
1	4	0
pauschal	1	1
S 18	0	0
S 17	5	2
S 16	2	1
S 15	9	11
S 14	23	20
S 13	8	8
S 12	27	25
S 11b	15	12
S 11	0	0
S 10	1	1
S 9	3	3
S 8b	19	18
S 8a	107	95
S 8	0	0
S 7	0	0
S 6	0	0
S 5	0	0
S 4	23	22
S 3	0	0
S 2	2	0
Summe	621	546

Zahl der Stellen 2020	
Entgelt- gruppe	Tarif- beschäftigte
15	1
14	8
13	10
12	17
11	36
10	29
9	0
-	32
-	26
-	47
8	44
7	6
6	58
5	29
4	3
3	16
2	0
2Ü	0
1	5
pauschal	1
S 18	0
S 17	4
S 16	2
S 15	9
S 14	24
S 13	8
S 12	27
S 11b	15
S 11	0
S 10	1
S 9	3
S 8b	19
S 8a	106
S 8	0
S 7	0
S 6	0
S 5	0
S 4	22
S 3	0
S 2	17
Summe	625

Stellenplan 2021

Anlage gem. § 8 Abs. 3 KomHVO

Produktbereiche	Aufteilung nach der Gliederung (einschließlich Betriebe)															Summe	
	Stellenübersicht Beamtinnen/Beamte																
	B 7	B 4	B 3	A 16	A 15	A 14	A 13 [2.2]	A 13 [2.1]	A 12	A 11	A 10	A 9 [2.1]	A 9 [1.2]	A 8	A 7	A 6	
01 Innere Verwaltung	1	1	2	1	3	5	3	2	16	22	12	1	7	8	1		85
02 Sicherheit und Ordnung						3		1	1	13	14		40	49			121
03 Schulträgeraufgaben					1				1	1	2					1	6
04 Kultur und Wissenschaft						1								1			2
05 Soziale Hilfen						1				6	10						17
06 Kinder-, Jugend- und Familienhilfe								1	2	3	9				1		16
07 Gesundheitsdienste																	0
08 Sportförderung																	0
09 Räumliche Planung und Entwicklung						1	3	1					1				6
010 Bauen und Wohnen										2			1	4			7
011 Ver- und Entsorgung					1								1	1			3
012 Verkehrsflächen und -anlagen										1							1
013 Natur- und Landschaftspflege																	0
014 Umweltschutz							1										1
015 Wirtschaft und Tourismus								1		1							2
016 Allgemeine Finanzwirtschaft							1			1							2
Summe	1	1	2	1	5	11	8	6	20	50	47	1	50	63	2	1	269

Stellenplan 2021
Anlage gem. § 8 Abs. 3 KomHVO

Produktbereiche	Aufteilung nach der Gliederung (einschließlich Betriebe)																		
	Stellenübersicht Tarifbeschäftigte																		
	EG 15	EG 14	EG 13	EG 12	EG 11	EG 10	EG 9	EG 9c	EG 9b	EG 9a	EG 8	EG 7	EG 6	EG 5	EG 4	EG 3	EG 1	pauschal	Summe
01 Innere Verwaltung		1	1	4	15	13		9	7	19	7		12	8					96
02 Sicherheit und Ordnung					1	2		6	0	15	20	2	6	11					63
03 Schulträgeraufgaben									5		1		26			6			38
04 Kultur und Wissenschaft			5		2	1		2	12	2	1	4	8	2		2	3	1	45
05 Soziale Hilfen					3	3		4			2		4	1	1				18
06 Kinder-, Jugend- und Familienhilfe	1	1	1		1	3		4	1	6	1	1	4	2	1	8	1		36
07 Gesundheitsdienste																			0
08 Sportförderung						1													1
09 Räumliche Planung und Entwicklung	1	1	2	9	8	6				3									30
010 Bauen und Wohnen		1		1	3	1			1	6				2					15
011 Ver- und Entsorgung																			0
012 Verkehrsflächen und -anlagen		1		3	4			2		1	2		2						15
013 Natur- und Landschaftspflege		1		1	3	1		1		1	1		1		1				11
014 Umweltschutz			1	2															3
015 Wirtschaft und Tourismus																			0
016 Allgemeine Finanzwirtschaft						1			1		3		1						6
Zwischensumme	2	6	10	20	40	32	0	28	27	53	38	7	64	26	3	16	4	1	377
	S 18	S 17	S 16	S 15	S 14	S 13	S 12	S 11b	S 10	S 9	S 8b	S 8a	S 7	S 6	S 5	S 4	S 3	S 2	Summe
01 Innere Verwaltung									1										1
03 Schulträgeraufgaben								1			11					1			13
05 Soziale Hilfen		1					9												10
06 Kinder-, Jugend- und Familienhilfe		3	2	9	24	8	18	14		3	19	96				22		2	220
Zwischensumme	0	4	2	9	24	8	27	15	1	3	19	107	0	0	0	23	0	2	244
Gesamtsumme																			621

Stellenplan 2021

Anlage § 8 Abs. 3 KomHVO

Nachwuchskräfte und informatorisch beschäftigte Dienstkräfte

Nachwuchskräfte und informatorisch beschäftigte Dienstkräfte	Art der Vergütung	vorgesehen für 2021	beschäftigt am 01.10.2020	Erläuterungen
Aufstiegsbeamte	A-Besoldung	0		
Brandmeisteranwärter/-in	Anwärterbezüge	0	6	
Inspektoranwärter/-in (Bachelor of Laws/ Arts)	Anwärterbezüge	22	31	
Bachelor of Arts-Verwaltungsinformatik	Anwärterbez	1		
Sekretäranwärter/-in	Anwärterbezüge			
Fachangestellte/-r für Medien- und Informationsdienste Archiv	Ausbildungsvergütung	1		
Fachangestellte/-r für Medien- und Informationsdienste Bibl.	Ausbildungsvergütung	1	2	
Fachinformatiker/-in Fachrichtung Systemintegration	Ausbildungsvergütung	2	2	
Fachkraft für Veranstaltungstechnik	Ausbildungsvergütung	1	1	
Immobilienkaufmann/-kauffrau	Ausbildungsvergütung	1	1	
Notfallsanitäter/-in	Ausbildungsvergütung	7	9	
Kauffrau/Kaufmann f. Büromanagement	Ausbildungsvergütung			
Vermessungstechniker/-in	Ausbildungsvergütung	1	1	
Verwaltungsfachangestellte/-r	Ausbildungsvergütung	15	22	
Bachelor of Arts- soziale Arbeit	Ausbildungsv	2	3	
Veranstaltungskaufrau/-mann	Ausbildungsv	1	1	
FOS-Praktikant/-in Klasse 11	fester Satz			
Praxisintegrierte Ausbildung Erzieher*in (PIA)		8	6	
Jahrespraktikant/-in Erzieher/-in	fester Satz	4	10	
Jahrespraktikant/-in Sozialarbeiter/-in	fester Satz			
Summe		67	95	

Veränderung der Stellenanzahl (Stand 01.12.2020)

		Stellenanzahl							
		2020				2021			
		vb	tb	insg.	Vol. VZ	vb	tb	insg.	Vol.VZ
I	BM Jürgen Kleine-Frauns	203	18	221	214,45	203	20	223	215,45
II	EBG Bettina Brennenstuhl	78	18	96	89,34	82	17	99	92,84
III	BG Müller-Baß	323	126	449	398,58	313	125	438	388,13
IV	BG Arnold Reeker	71	15	86	80,12	74	17	91	83,72
	Personalpool	22	3	25	23,78	22	5	27	24,78
Stellen für beamtete Beschäftigte in städt. Betrieben:									
II	ZGL	7	0	7	7,00	7	0	7	7,00
	WBL-GmbH	2	1	3	2,50	2	1	3	2,50
	WZL-GmbH	2	0	2	2,00	2	0	2	2,00
insgesamt [Kernverwaltung]		708	181	889	817,77	705	185	890	816,42
nachrichtlich:									
II	ZGL [Tarifbeschäftigte] ¹	43	43	86	64,77	43	43	86	64,77
insgesamt [Gesamtverwaltung]		751	224	975	882,54	748	228	976	881,19
	ruhende Beschäftigungsverhältnisse ²	24	3	27	23,38	17	17	34	27,72

¹ Diese Beschäftigten sind im Wirtschaftsplan der städtischen, eigenbetriebsähnlichen Einrichtung zu führen.

² Es handelt sich hierbei um Beschäftigte, die z.B. ohne Dienstbezüge beurlaubt sind; Personalkosten fallen nicht an.

Entwicklung der Stellenzahl 2017 - 2021

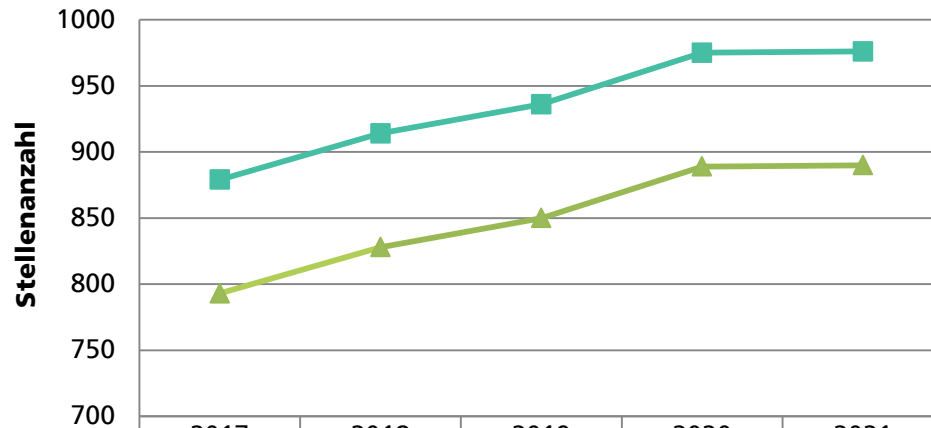

	2017	2018	2019	2020	2021
■ Gesamtverwaltung	879	914	936	975	976
▲ Kernverwaltung	793	828	850	889	890

Kernverwaltung

Dezernate I, II, III, IV und die Beamtinnen und Beamten der städtischen eigenbetriebsähnlichen Einrichtung ZGL sowie der WBL GmbH und der WZL GmbH.

Gesamtverwaltung

Kernverwaltung zuzüglich der Tarifbeschäftigten von ZGL.

Entwicklung der Vollzeitstellen 2017 - 2021

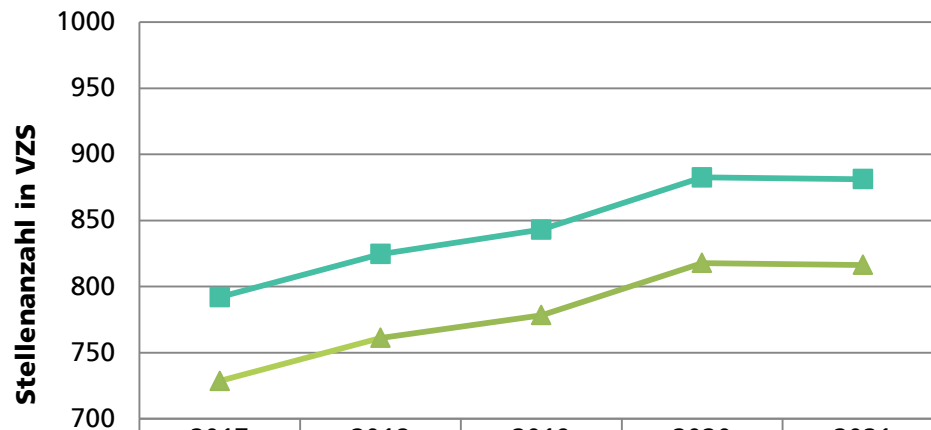

	2017	2018	2019	2020	2021
■ Gesamtverwaltung	792,03	824,57	843,15	882,54	881,19
▲ Kernverwaltung	728,58	761,12	778,38	817,77	816,42

Entwicklung der Stellenzahl 2017 - 2021

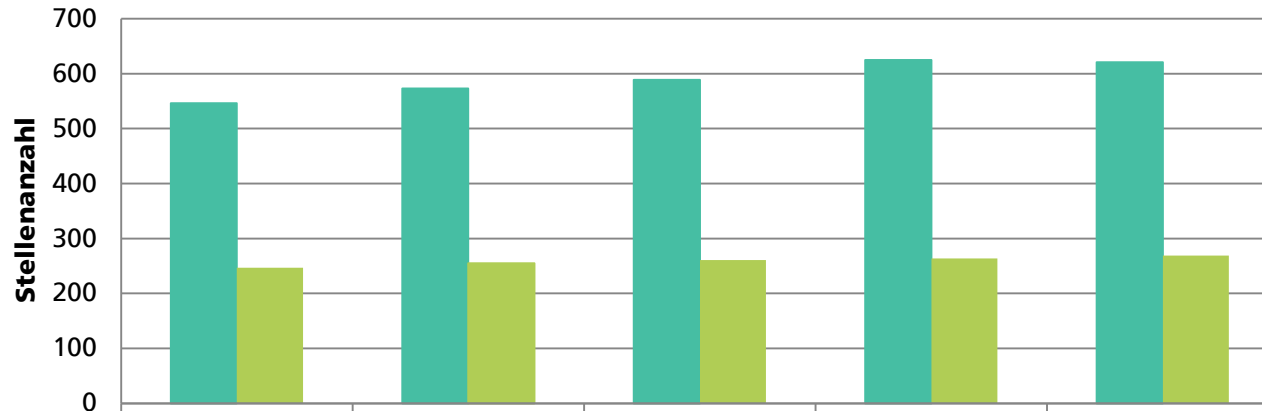

Tarifbeschäftigte	546	573	589	625	621
Beamte	247	255	261	264	269

Entwicklung der Auszubildendenzahlen 2017 - 2021

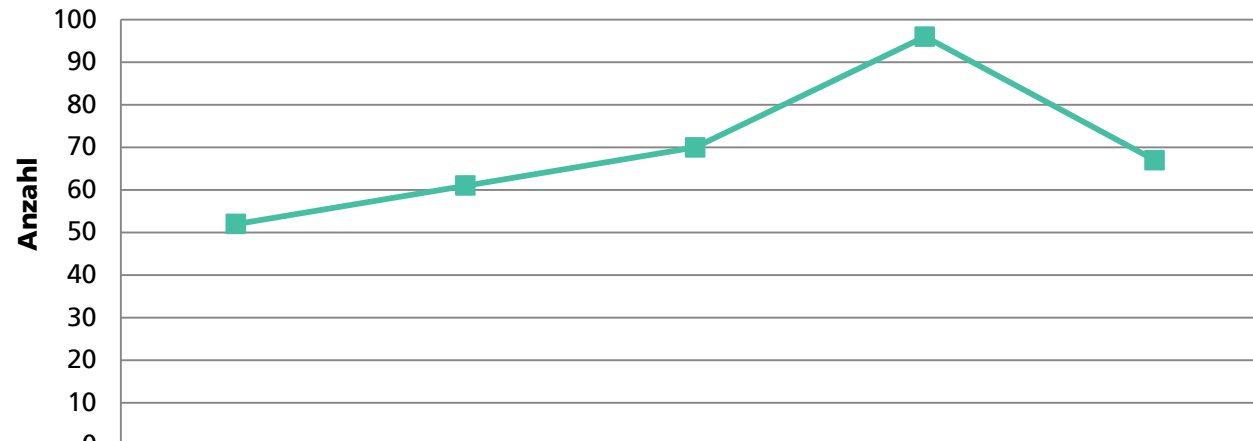

Auszubildende	52	61	70	96	67
---------------	----	----	----	----	----

Dezernat I

0.2 Verwaltungsleitung				2021		2020				
StNr	Erl	Aufgabenkurzbeschreibung	Bewertung	TV	Zeitanteil in %	Vermerke kw (%) ku		Bewertung	Zeitanteil in %	PB
0005		Bürgermeister/in Dezernat I	B7		100,0			B7	100,0	01
0020		Beigeordnete/r Dezernat III	B3		100,0			B4	100,0	01
0030		Erste/r Beigeordnete/r Stadtkämmer/in Dezernat II	B4		100,0			B3	100,0	01
0040		Beigeordnete/r Dezernat IV	B3		100,0			B3	100,0	01
0200		Fachkraft für Arbeitssicherheit	EG 10	TVöD	50,0			EG 10	50,0	01
0100	05	Persönlicher Referent des Bürgermeisters	A14		100,0			EG 14	100,0	01
0210		Assistent/in des Bürgermeisters	EG 08	TVöD	100,0			EG 08	100,0	01
0220		Assistent/in der ersten Beigeordneten	EG 08	TVöD	100,0			EG 08	100,0	01
0240		Assistent/in des technischen Beigeordneten	A8		100,0			A8	100,0	01
0250		Assistent/in des Beigeordneten	EG 08	TVöD	100,0			EG 08	100,0	01
0300		Pressesprecher/in	EG 13	TVöD	100,0			EG 13	100,0	01
0350	01	Pressearbeit, Digitale Medienarbeit	EG 11	TVöD	100,0					01

Erläuterungen:

- 01 Stelleneinrichtung
- 05 Stellenumwandlung

0.2 Büro Bürgermeister					2021	2020				
StNr	Erl	Aufgabenkurzbeschreibung	Bewertung	TV	Zeitanteil in %	Vermerke kw (%)	ku	Bewertung	Zeitanteil in %	PB
0120		Sachbearbeitung Ratsbüro Mitwirkung Verwaltungsmanagement	A10		100,0			A10	100,0	01
0125		Leitung 0.2 BüBM Rats- und Ausschussangelegenheiten Unterstützung des Bürgermeisters	A12		100,0			A12	100,0	01
0130	05	Bürgertelefon Mitwirkung bei 0.2-0125 Alters- und Ehejubiläen	EG 09a	TVöD	100,0			A9 [1.2]	100,0	01
0135		Bürgerschaftliches Engagement Sitzungsdienst Vertreter/in Abteilungsleitung	EG 11	TVöD	100,0			EG 11	100,0	01
0140		Sitzungsdienst	EG 09a	TVöD	100,0			EG 09a	100,0	01
0145		Entschädigung Rat/Ausschüsse	A8		39,0			A8	39,0	01
0150	20	Städtepartnerschaften [alte St.Nr. 03-0030]	A11		70,0					01
0200		Bürgermanagement / -dialog Ehrenamtskarte Abwesenheitsvertretung 0.2-0210	A10		100,0			A10	100,0	01

Erläuterungen:

05 Stellenumwandlung

20 Stellenverlagerung

Dezernat I

Zusammenfassung 0.2 Verwaltungsleitung

	Beamte		TVöD		Soz./Erz.Dienst			
	2021	2020	2021	2020	2021	2020		
B7	1	1	EG 15	0	0	S 18	0	0
B4	1	1	EG 14	0	1	S 17	0	0
B3	2	2	EG 13	1	1	S 16	0	0
A16	0	0	EG 12	0	0	S 15	0	0
A15	0	0	EG 11	2	1	S 14	0	0
A14	1	0	EG 10	1	1	S 13	0	0
A13 [2.2]	0	0	EG 09	0	0	S 12	0	0
A13 gD/Z	0	0	EG 09c	0	0	S 11b	0	0
A13 [2.1]	0	0	EG 09b	0	0	S 11	0	0
A12	1	1	EG 09a	2	0	S 10	0	0
A11	1	0	EG 08	3	3	S 09	0	0
A10	2	2	EG 07	0	0	S 08b	0	0
A9 [2.1]	0	0	EG 06	0	0	S 08a	0	0
A9 mD/Z	0	0	EG 05	0	0	S 08	0	0
A9 [1.2]	0	0	EG 04	0	0	S 07	0	0
A8	2	2	EG 03	0	0	S 04	0	0
A7	0	0	EG 02	0	0	S 03	0	0
A6	0	0	EG 01	0	0			

	Gesamt		Vollzeit		Teilzeit	
	2021	2020	2021	2020	2021	2020
Wahlbeamte	4	4	4	4	0	0
Beamte	7	6	5	5	2	1
Tarifbeschäftigte	9	8	8	7	1	1
Summe	20	18	17	16	3	2

Volumen als	2021	2020
Vollzeitstellen:	18,59	16,89

Anzahl Vermerke 2021:	
kw	0
ku	0

0.3 Öffentlichkeitsarbeit und Kommunikation				2021		2020				
StNr	Erl	Aufgabenkurzbeschreibung	Bewertung	TV	Zeitanteil in %	Vermerke kw (%)	ku	Bewertung	Zeitanteil in %	PB
0020		Stadtkommunikation	EG 09b	TVöD	100,0			EG 09b	100,0	01
0030	20	Städtepartnerschaften [neue StNr. 0.2-0150]						A11	70,0	01
0040		Stadtmarketing	EG 12	TVöD	100,0			EG 12	100,0	01
0050		Öffentlichkeitsarbeit	EG 09b	TVöD	100,0			EG 09b	100,0	01

Erläuterungen:

20 Stellenverlagerung

Dezernat I

Zusammenfassung 0.3 Öffentlichkeitsarbeit und Kommunikation

	Beamte		TVöD			Soz./Erz.Dienst		
	2021	2020	2021	2020		2021	2020	
B7	0	0	EG 15	0	0	S 18	0	0
B4	0	0	EG 14	0	0	S 17	0	0
B3	0	0	EG 13	0	0	S 16	0	0
A16	0	0	EG 12	1	1	S 15	0	0
A15	0	0	EG 11	0	0	S 14	0	0
A14	0	0	EG 10	0	0	S 13	0	0
A13 [2.2]	0	0	EG 09c	0	0	S 12	0	0
A13 gD/Z	0	0	EG 09b	2	2	S 11b	0	0
A13 [2.1]	0	0	EG 09a	0	0	S 11	0	0
A12	0	0	EG 09	0	0	S 10	0	0
A11	0	1	EG 08	0	0	S 09	0	0
A10	0	0	EG 07	0	0	S 08b	0	0
A9 [2.1]	0	0	EG 06	0	0	S 08a	0	0
A9 mD/Z	0	0	EG 05	0	0	S 08	0	0
A9 [1.2]	0	0	EG 04	0	0	S 07	0	0
A8	0	0	EG 03	0	0	S 04	0	0
A7	0	0	EG 02	0	0	S 03	0	0
A6	0	0	EG 01	0	0			

	Gesamt		Vollzeit		Teilzeit	
	2021	2020	2021	2020	2021	2020
Wahlbeamte	0	0	0	0	0	0
Beamte	0	1	0	0	0	1
Tarifbeschäftigte	3	3	3	3	0	0
Summe	3	4	3	3	0	1

Volumen als	2021	2020
Vollzeitstellen:	3,00	3,70

Anzahl Vermerke 2021:	
kw	0
ku	0

0.4 Gleichstellung und Frauenbüro				2021		2020				
StNr	Erl	Aufgabenkurzbeschreibung	Bewertung	TV	Zeitanteil in %	Vermerke kw (%) ku		Bewertung	Zeitanteil in %	PB
0010	05	Gleichstellungsbeauftragte Leitung	A12		100,0			EG 11	100,0	01
0020		Verwaltungs- u. Budgetangelegenheiten	EG 06	TVöD	100,0			EG 06	100,0	01

Erläuterungen:

05 Stellenumwandlung

Dezernat I

Zusammenfassung 0.4 Gleichstellung und Frauenbüro

	Beamte		TVöD			Soz./Erz.Dienst		
	2021	2020	2021	2020		2021	2020	
B7	0	0	EG 15	0	0	S 18	0	0
B4	0	0	EG 14	0	0	S 17	0	0
B3	0	0	EG 13	0	0	S 16	0	0
A16	0	0	EG 12	0	0	S 15	0	0
A15	0	0	EG 11	0	1	S 14	0	0
A14	0	0	EG 10	0	0	S 13	0	0
A13 [2.2]	0	0	EG 09	0	0	S 12	0	0
A13 gD/Z	0	0	EG 09c	0	0	S 11b	0	0
A13 [2.1]	0	0	EG 09b	0	0	S 11	0	0
A12	1	0	EG 09a	0	0	S 10	0	0
A11	0	0	EG 08	0	0	S 09	0	0
A10	0	0	EG 07	0	0	S 08b	0	0
A9 [2.1]	0	0	EG 06	1	1	S 08a	0	0
A9 mD/Z	0	0	EG 05	0	0	S 08	0	0
A9 [1.2]	0	0	EG 04	0	0	S 07	0	0
A8	0	0	EG 03	0	0	S 04	0	0
A7	0	0	EG 02	0	0	S 03	0	0
A6	0	0	EG 01	0	0			

	Gesamt		Vollzeit		Teilzeit	
	2021	2020	2021	2020	2021	2020
Wahlbeamte	0	0	0	0	0	0
Beamte	1	0	1	0	0	0
Tarifbeschäftigte	1	2	1	2	0	0
Summe	2	2	2	2	0	0

Volumen als	2021	2020
Vollzeitstellen:	2,00	2,00

Anzahl Vermerke 2021:	
kw	0
ku	0

0.5 Personalrat (PR) und Schwerbehindertenvertretung (SBV)						2021		2020		
StNr	Erl	Aufgabenkurzbeschreibung	Bewertung	TV	Zeitanteil in %	Vermerke kw (%) ku		Bewertung	Zeitanteil in %	PB
0010		Freigestelltes Mitglied	EG 09b	TVöD	100,0			EG 09b	100,0	01
0020		Freigestelltes Mitglied	EG 09c	TVöD	100,0			EG 09c	100,0	01
0030		Freigestelltes Mitglied	A11		100,0			A11	100,0	01
0040		Verwaltung	EG 06	TVöD	50,0			EG 06	50,0	01
0050		Schwerbehindertenvertretung	EG 10	TVöD	75,00			EG 10	75,0	01

Dezernat I

Zusammenfassung 0.5 Personalrat (PR) und Schwerbehindertenvertretung (SBV)

	Beamte		TVöD		Soz./Erz.Dienst			
	2021	2020	2021	2020	2021	2020		
B7	0	0	EG 15	0	0	S 18	0	0
B4	0	0	EG 14	0	0	S 17	0	0
B3	0	0	EG 13	0	0	S 16	0	0
A16	0	0	EG 12	0	0	S 15	0	0
A15	0	0	EG 11	0	0	S 14	0	0
A14	0	0	EG 10	1	1	S 13	0	0
A13 [2.2]	0	0	EG 09	0	0	S 12	0	0
A13 gD/Z	0	0	EG 09c	1	1	S 11b	0	0
A13 [2.1]	0	0	EG 09b	0	0	S 11	0	0
A12	0	0	EG 09a	0	0	S 10	0	0
A11	1	1	EG 08	0	0	S 09	0	0
A10	0	0	EG 07	0	0	S 08b	0	0
A9 [2.1]	0	0	EG 06	1	1	S 08a	0	0
A9 mD/Z	0	0	EG 05	0	0	S 08	0	0
A9 [1.2]	0	0	EG 04	0	0	S 07	0	0
A8	0	0	EG 03	0	0	S 04	0	0
A7	0	0	EG 02	0	0	S 03	0	0
A6	0	0	EG 01	0	0			

	Gesamt		Vollzeit		Teilzeit	
	2021	2020	2021	2020	2021	2020
Wahlbeamte	0	0	0	0	0	0
Beamte	1	1	1	1	0	0
Tarifbeschäftigte	4	4	2	2	2	2
Summe	5	5	3	3	2	2

Volumen als	2021	2020
Vollzeitstellen:	4,25	4,25

Anzahl Vermerke 2021:	
kw	0
ku	0

0.6 Rechnungsprüfung					2021	2020			
StNr	Erl	Aufgabenkurzbeschreibung	Bewertung	TV	Zeitanteil in %	Vermerke kw (%) ku	Bewertung	Zeitanteil in %	PB
0010		Leitung (Lünen und Selm) Jahresabschlussprüfung, Verwaltungsprüfung Projekte, Beteiligungen, Korruptionsprävention	A15		100,0		A15	100,0	01
0020		Betriebswirtschaftliche Prüfungen Jahresabschlussprüfung, Gebühren Verwaltungsprüfung (Lünen und Selm)	A13 [2.1]		100,0	A12	A13 [2.1]	100,0	01
0040		Verwaltungs- und Vergabepfung Informationstechnologien, Jahresabschluss	A12		100,0		A12	100,0	01
0050		Verwaltungsprüfungen in der Gesamtverwaltung prozessorientierte Prüfung, Prüfung und Beratung in Fragen des Risikomanagements Risikocontrolling, Qualitätsmanagement	A11		50,0		A11	50,0	01
0055		Betriebswirtschaftliche Prüfungen Jahresabschlussprüfung, Projekte Verwaltungsprüfung (Lünen und Selm) Vertreter/in Abteilungsleitung	A13 [2.1]		61,0		A13 [2.1]	61,0	01
0060		Technische Prüfungen, Beratungen Vergaberecht, Projekte	A12		50,0		A12	50,0	01
0070		Mitwirkung Verwaltungsprüfung Mitwirkung technische Prüfung	A11		100,0		A11	100,0	01
0080		Technische Prüfungen, Beratungen Vergaberecht, Projekte	EG 12	TVöD	100,0		EG 12	100,0	01

Dezernat I

Zusammenfassung 0.6 Rechnungsprüfung

	Beamte		TVöD		Soz./Erz.Dienst			
	2021	2020	2021	2020	2021	2020		
B7	0	0	EG 15	0	0	S 18	0	0
B4	0	0	EG 14	0	0	S 17	0	0
B3	0	0	EG 13	0	0	S 16	0	0
A16	0	0	EG 12	1	1	S 15	0	0
A15	1	1	EG 11	0	0	S 14	0	0
A14	0	0	EG 10	0	0	S 13	0	0
A13 [2.2]	0	0	EG 09	0	0	S 12	0	0
A13 gD/Z	0	0	EG 09c	0	0	S 11b	0	0
A13 [2.1]	2	0	EG 09b	0	0	S 11	0	0
A12	2	2	EG 09a	0	0	S 10	0	0
A11	2	2	EG 08	0	0	S 09	0	0
A10	0	0	EG 07	0	0	S 08b	0	0
A9 [2.1]	0	0	EG 06	0	0	S 08a	0	0
A9 mD/Z	0	0	EG 05	0	0	S 08	0	0
A9 [1.2]	0	0	EG 04	0	0	S 07	0	0
A8	0	0	EG 03	0	0	S 04	0	0
A7	0	0	EG 02	0	0	S 03	0	0
A6	0	0	EG 01	0	0			

	Gesamt		Vollzeit		Teilzeit	
	2021	2020	2021	2020	2021	2020
Wahlbeamte	0	0	0	0	0	0
Beamte	7	7	4	4	3	3
Tarifbeschäftigte	1	1	1	1	0	0
Summe	8	8	5	5	3	3

Volumen als	2021	2020
Vollzeitstellen:	6,61	6,61

Anzahl Vermerke 2021:	
kw	0
ku	1

Fachbereich Bürgerdienste				2021		2020			
StNr	Erl	Aufgabenkurzbeschreibung	Bewertung TV	Zeitanteil in %	Vermerke kw (%)	ku	Bewertung	Zeitanteil in %	PB
1010		Fachbereichsleitung Bürgerdienste	A14	100,0			A14	100,0	02

Dezernat II

Zusammenfassung Fachbereich Bürgerdienste

	Beamte		TVöD		Soz./Erz.Dienst			
	2021	2020	2021	2020	2021	2020		
B7	0	0	EG 15	0	0	S 18	0	0
B4	0	0	EG 14	0	0	S 17	0	0
B3	0	0	EG 13	0	0	S 16	0	0
A16	0	0	EG 12	0	0	S 15	0	0
A15	0	0	EG 11	0	0	S 14	0	0
A14	1	1	EG 10	0	0	S 13	0	0
A13 [2.2]	0	0	EG 09	0	0	S 12	0	0
A13 gD/Z	0	0	EG 09c	0	0	S 11b	0	0
A13 [2.1]	0	0	EG 09b	0	0	S 11	0	0
A12	0	0	EG 09a	0	0	S 10	0	0
A11	0	0	EG 08	0	0	S 09	0	0
A10	0	0	EG 07	0	0	S 08b	0	0
A9 [2.1]	0	0	EG 06	0	0	S 08a	0	0
A9 mD/Z	0	0	EG 05	0	0	S 08	0	0
A9 [1.2]	0	0	EG 04	0	0	S 07	0	0
A8	0	0	EG 03	0	0	S 04	0	0
A7	0	0	EG 02	0	0	S 03	0	0
A6	0	0	EG 01	0	0			

	Gesamt		Vollzeit		Teilzeit	
	2021	2020	2021	2020	2021	2020
Wahlbeamte	0	0	0	0	0	0
Beamte	1	1	1	1	0	0
Tarifbeschäftigte	0	0	0	0	0	0
Summe	1	1	1	1	0	0

Volumen als	2021	2020
Vollzeitstellen:	1,00	1,00

Anzahl Vermerke 2021:	
kw	0
ku	0

Bürgerbüro (1.1)					2021		2020			
StNr	Erl	Aufgabenkurzbeschreibung	Bewertung	TV	Zeitanteil in %	Vermerke kw (%) ku		Bewertung	Zeitanteil in %	PB
1020	94	Aufgaben des Bürgerbüros	EG 09a	TVöD	50,0			EG 09a	100,0	02
1030	20	Einbürgerungen, Wahlen [neue StNr.: 1-3070]						EG 09c	100,0	02
1040	20	Einbürgerungen, Wahlen [neue StNr.: PP-9190]						EG 09c	100,0	02
1050	20	Einbürgerungen [neue StNr.: PP-9175]						EG 10	100,0	02
1055	20	Einbürgerungen, Wahlen [neue StNr.: 1-3080]						EG 09c	50,0	02
1100	05	Teamleitung Bürgerbüro	A11		100,0			EG 09c	100,0	02
1110	05	Aufgaben des Bürgerbüros	EG 08		100,0			A8	100,0	02
1120		Aufgaben des Bürgerbüros	EG 08	TVöD	100,0			EG 08	100,0	02
1130		Aufgaben des Bürgerbüros	EG 08	TVöD	100,0			EG 08	100,0	02
1140		Aufgaben des Bürgerbüros	EG 08	TVöD	100,0			EG 08	100,0	02
1165		Aufgaben des Bürgerbüros	EG 08	TVöD	50,0			EG 08	50,0	02
1170		Aufgaben des Bürgerbüros	EG 08	TVöD	100,0			EG 08	100,0	02

Erläuterungen:

05 Stellenumwandlung

20 Stellenverlagerung

94 Reduzierung des Zeitumfangs, Stellenverlagerung

Bürgerbüro (1.1)				2021		2020				
StNr	Erl	Aufgabenkurzbeschreibung	Bewertung	TV	Zeitanteil in %	Vermerke kw (%) ku		Bewertung	Zeitanteil in %	PB
1175		Aufgaben des Bürgerbüros Leitung Briefwahlbüro	EG 08	TVöD	100,0			EG 08	100,0	02
1180		Aufgaben des Bürgerbüros	EG 08	TVöD	50,0			EG 08	50,0	02
1190		Aufgaben des Bürgerbüros	A8		100,0			A8	100,0	02
1200		Aufgaben des Bürgerbüros	EG 08	TVöD	100,0			EG 08	100,0	02
1208		Aufgaben des Bürgerbüros	EG 08	TVöD	100,0			EG 08	100,0	02
1220		Aufgaben des Bürgerbüros	EG 08	TVöD	100,0			EG 08	100,0	02
1230		Servicepoint und Telefonzentrale	EG 05	TVöD	100,0			EG 05	100,0	02
1240		Servicepoint und Telefonzentrale	EG 05	TVöD	100,0			EG 05	100,0	02
1250		Servicepoint und Telefonzentrale	EG 05	TVöD	100,0			EG 05	100,0	02

Dezernat I - Fachbereich Bürgerdienste

Zusammenfassung Bürgerbüro (1.1)

	Beamte		TVöD		Soz./Erz.Dienst			
	2021	2020	2021	2020	2021	2020		
B7	0	0	EG 15	0	0	S 18	0	0
B4	0	0	EG 14	0	0	S 17	0	0
B3	0	0	EG 13	0	0	S 16	0	0
A16	0	0	EG 12	0	0	S 15	0	0
A15	0	0	EG 11	0	0	S 14	0	0
A14	0	0	EG 10	0	1	S 13	0	0
A13 [2.2]	0	0	EG 09	0	0	S 12	0	0
A13 gD/Z	0	0	EG 09c	0	4	S 11b	0	0
A13 [2.1]	0	0	EG 09b	0	0	S 11	0	0
A12	0	0	EG 09a	1	1	S 10	0	0
A11	1	0	EG 08	11	10	S 09	0	0
A10	0	0	EG 07	0	0	S 08b	0	0
A9 [2.1]	0	0	EG 06	0	0	S 08a	0	0
A9 mD/Z	0	0	EG 05	3	3	S 08	0	0
A9 [1.2]	0	0	EG 04	0	0	S 07	0	0
A8	1	2	EG 03	0	0	S 04	0	0
A7	0	0	EG 02	0	0	S 03	0	0
A6	0	0	EG 01	0	0			

	Gesamt		Vollzeit		Teilzeit	
	2021	2020	2021	2020	2021	2020
Wahlbeamte	0	0	0	0	0	0
Beamte	2	2	2	2	0	0
Tarifbeschäftigte	15	19	12	16	3	3
Summe	17	21	14	18	3	3

Volumen als	2021	2020
Vollzeitstellen:	15,50	19,50

Anzahl Vermerke 2021:	
kw	0
ku	0

Standesamt (1.2)					2021		2020			
StNr	Erl	Aufgabenkurzbeschreibung	Bewertung	TV	Zeitanteil in %	Vermerke kw (%) ku		Bewertung	Zeitanteil in %	PB
2010		Teamleitung Standesamt	A11		100,0			A11	100,0	02
2020		Standesbeamtin/Standesbeamter Beurkundung von Geburten, Sterbefällen, Eheschließung/Lebenspartnerschaften Besondere Beurkundungen Vertretung Abteilungsleitung	A11		100,0			A11	100,0	02
2030		Standesbeamtin/Standesbeamter Beurkundung von Geburten, Sterbefällen, Eheschließung/Lebenspartnerschaften Besondere Beurkundungen	A10		50,0			A10	50,0	02
2040		wie Stelle 1-2030	A10		100,0			A10	100,0	02
2050		Standesbeamtin/Standesbeamter Zentrale Urkundenstelle, Folgebeurkundungen Beurkundungen von Geburten und Sterbefällen	EG 09a	TVöD	100,0			EG 09a	100,0	02
2060		Standesbeamtin/Standesbeamter Folgebeurkundungen, Fortführung Eheregister, Vor- und Nachbereitung Eheschl., Zentr. Urkundenstelle	EG 08	TVöD	100,0			EG 08	100,0	02
2070		Fortführung d. Altregister, Vor- und Nachbereitung Eheschließungen, Fachadministration Autista Ahnenforschung/Erbenermittlung Zentrale Urkundenstelle	EG 08	TVöD	100,0			EG 08	100,0	02

Dezernat I - Fachbereich Bürgerdienste

Zusammenfassung Standesamt (1.2)

	Beamte		TVöD		Soz./Erz.Dienst			
	2021	2020	2021	2020	2021	2020		
B7	0	0	EG 15	0	0	S 18	0	0
B4	0	0	EG 14	0	0	S 17	0	0
B3	0	0	EG 13	0	0	S 16	0	0
A16	0	0	EG 12	0	0	S 15	0	0
A15	0	0	EG 11	0	0	S 14	0	0
A14	0	0	EG 10	0	0	S 13	0	0
A13 [2.2]	0	0	EG 09	0	0	S 12	0	0
A13 gD/Z	0	0	EG 09c	0	0	S 11b	0	0
A13 [2.1]	0	0	EG 09b	0	0	S 11	0	0
A12	0	0	EG 09a	1	1	S 10	0	0
A11	2	2	EG 08	2	2	S 09	0	0
A10	2	2	EG 07	0	0	S 08b	0	0
A9 [2.1]	0	0	EG 06	0	0	S 08a	0	0
A9 mD/Z	0	0	EG 05	0	0	S 08	0	0
A9 [1.2]	0	0	EG 04	0	0	S 07	0	0
A8	0	0	EG 03	0	0	S 04	0	0
A7	0	0	EG 02	0	0	S 03	0	0
A6	0	0	EG 01	0	0			

	Gesamt		Vollzeit		Teilzeit	
	2021	2020	2021	2020	2021	2020
Wahlbeamte	0	0	0	0	0	0
Beamte	4	4	3	3	1	1
Tarifbeschäftigte	3	3	3	3	0	0
Summe	7	7	6	6	1	1

Volumen als	2021	2020
Vollzeitstellen:	6,50	6,50

Anzahl Vermerke 2021:	
kw	0
ku	0

Migrationservice (1.3)				2021		2020				
StNr	Erl	Aufgabenkurzbeschreibung	Bewertung	TV	Zeitanteil in %	Vermerke kw (%) ku		Bewertung	Zeitanteil in %	PB
3010	05	Teamleitung Migrationservice	A11		100,0			EG 09c	100,0	02
3035		Mithilfe ausländerrechtliche Angelegenheiten	EG 09a	TVöD	50,0			EG 09a	50,0	02
3100		Mithilfe ausländerrechtliche Angelegenheiten	EG 09a	TVöD	100,0			EG 09a	100,0	02
3105		Mithilfe ausländerrechtliche Angelegenheiten	EG 09a	TVöD	100,0			EG 09a	100,0	02
3110		Mithilfe ausländerrechtliche Angelegenheiten	EG 09a	TVöD	100,0			EG 09a	100,0	02
3115		Mithilfe ausländerrechtliche Angelegenheiten	EG 09a	TVöD	100,0			EG 09a	100,0	02
3120		Mithilfe ausländerrechtliche Angelegenheiten	EG 09a	TVöD	50,0			EG 09a	50,0	02
3130		Mithilfe ausländerrechtliche Angelegenheiten	EG 09a	TVöD	100,0			EG 09a	100,0	02
3135		Mithilfe ausländerrechtliche Angelegenheiten	EG 09a	TVöD	100,0			EG 09a	100,0	02
3140		Mithilfe ausländerrechtliche Angelegenheiten	EG 09a	TVöD	100,0			EG 09a	100,0	02
3200	03	Administrative Sachbearbeitung	EG 06	TVöD	100,0			EG 05	100,0	02
3210		Administrative Sachbearbeitung	EG 06	TVöD	100,0			EG 06	100,0	02

Erläuterungen:

03 Stellenanhebung

05 Stellenumwandlung

Dezernat I - Fachbereich Bürgerdienste

Zusammenfassung Migrationservice (1.3)

	Beamte		TVöD		Soz./Erz.Dienst			
	2021	2020	2021	2020	2021	2020		
B7	0	0	EG 15	0	0	S 18	0	0
B4	0	0	EG 14	0	0	S 17	0	0
B3	0	0	EG 13	0	0	S 16	0	0
A16	0	0	EG 12	0	0	S 15	0	0
A15	0	0	EG 11	0	0	S 14	0	0
A14	0	0	EG 10	0	0	S 13	0	0
A13 [2.2]	0	0	EG 09	0	0	S 12	0	0
A13 gD/Z	0	0	EG 09c	0	1	S 11b	0	0
A13 [2.1]	0	0	EG 09b	0	0	S 11	0	0
A12	0	0	EG 09a	9	9	S 10	0	0
A11	1	0	EG 08	0	0	S 09	0	0
A10	0	0	EG 07	0	0	S 08b	0	0
A9 [2.1]	0	0	EG 06	2	1	S 08a	0	0
A9 mD/Z	0	0	EG 05	0	1	S 08	0	0
A9 [1.2]	0	0	EG 04	0	0	S 07	0	0
A8	0	0	EG 03	0	0	S 04	0	0
A7	0	0	EG 02	0	0	S 03	0	0
A6	0	0	EG 01	0	0			

	Gesamt		Vollzeit		Teilzeit	
	2021	2020	2021	2020	2021	2020
Wahlbeamte	0	0	0	0	0	0
Beamte	1	0	1	0	0	0
Tarifbeschäftigte	11	12	9	10	2	2
Summe	12	12	10	10	2	2

Volumen als	2021	2020
Vollzeitstellen:	11,00	11,00

Anzahl Vermerke 2021:	
kw	0
ku	0

Aufenthaltsregelungen (1.3)				2021		2020				
StNr	Erl	Aufgabenkurzbeschreibung	Bewertung	TV	Zeitanteil in %	Vermerke kw (%) ku		Bewertung	Zeitanteil in %	PB
3020		Teamleitung Aufenthaltsregelungen	EG 11	TVöD	100,0			EG 11	100,0	02
3022		ausländerrechtliche Angelegenheiten	A10		100,0			A10	100,0	02
3025		ausländerrechtliche Angelegenheiten	A10		100,0			A10	100,0	02
3027		ausländerrechtliche Angelegenheiten	A10		100,0			A10	100,0	02
3028		ausländerrechtliche Angelegenheiten	A10		100,0			A10	100,0	02
3030		ausländerrechtliche Angelegenheiten	EG 09c	TVöD	100,0			EG 09c	100,0	02
3040		ausländerrechtliche Angelegenheiten, EDV	A11		100,0			A11	100,0	02
3060		ausländerrechtliche Angelegenheiten	EG 09c	TVöD	100,0			EG 09c	100,0	02
3070	20	Einbürgerungen [alte StNr.: 1-1030]	EG 09c	TVöD	100,0					02
3080	20	Einbürgerungen [alte StNr.: 1-1055]	EG 09c	TVöD	50,0					02

Erläuterungen:

20 Stellenverlagerung

Dezernat I - Fachbereich Bürgerdienste

Zusammenfassung Aufenthaltsregelungen (1.3)

	Beamte		TVöD		Soz./Erz.Dienst			
	2021	2020	2021	2020	2021	2020		
B7	0	0	EG 15	0	0	S 18	0	0
B4	0	0	EG 14	0	0	S 17	0	0
B3	0	0	EG 13	0	0	S 16	0	0
A16	0	0	EG 12	0	0	S 15	0	0
A15	0	0	EG 11	1	1	S 14	0	0
A14	0	0	EG 10	0	0	S 13	0	0
A13 [2.2]	0	0	EG 09	0	0	S 12	0	0
A13 gD/Z	0	0	EG 09c	4	2	S 11b	0	0
A13 [2.1/g]	0	0	EG 09b	0	0	S 11	0	0
A12	0	0	EG 09a	0	0	S 10	0	0
A11	1	1	EG 08	0	0	S 09	0	0
A10	4	4	EG 07	0	0	S 08b	0	0
A9 [2.1]	0	0	EG 06	0	0	S 08a	0	0
A9 mD/Z	0	0	EG 05	0	0	S 08	0	0
A9 [1.2/mL	0	0	EG 04	0	0	S 07	0	0
A8	0	0	EG 03	0	0	S 04	0	0
A7	0	0	EG 02	0	0	S 03	0	0
A6	0	0	EG 01	0	0			

	Gesamt		Vollzeit		Teilzeit	
	2021	2020	2021	2020	2021	2020
Wahlbeamte	0	0	0	0	0	0
Beamte	5	5	5	5	0	0
Tarifbeschäftigte	5	3	4	3	1	0
Summe	10	8	9	8	1	0

Volumen als	2021	2020
Vollzeitstellen:	9,50	8,00

Anzahl Vermerke 2021:	
kw	0
ku	0

4.8 Ordnungsangelegenheiten und Verkehrsüberwachung				2021		2020		PB		
StNr	Erl	Aufgabenkurzbeschreibung	Bewertung	TV	Zeitanteil in %	Vermerke kw (%) ku			Bewertung	Zeitanteil in %
8010		Leitung	A13 [2.1]		100,0			A13 [2.1]	100,0	02
8020		Besondere und allgemeine Ordnungsangelegenheiten Gewerbeangelegenheiten, Ausbildung stellv. Abteilungsleitung, Teamleitung	A11		100,0			A11	100,0	02
8030		Allgemeine Ordnungsangelegenheiten	A10		100,0			A10	100,0	02
8035		Allgemeine Ordnungsangelegenheiten	A10		100,0			A10	100,0	02
8040		Sondernutzungen Mitwirkung bei 4-8010, 4-8020 und 4-8050	EG 09a	TVöD	100,0			EG 09a	100,0	02
8050		Gefahrenabwehrplanung Stab außergewöhnliche Ereignisse Umweltschutz, Ausbildung	EG 10	TVöD	100,0			EG 10	100,0	02
8060		Gewerbeerlaubnisse Gewerbeüberwachung	A9 [1.2]Z		100,0			A9 [1.2]Z	100,0	02
8070		Gewerbeüberwachung Fundangelegenheiten	EG 08	TVöD	100,0			EG 08	100,0	02
8080		Gewerbedatei, Auskünfte Mithilfe bei 4-8060 und 4-8070	EG 07	TVöD	100,0			EG 07	100,0	02
8090		Gewerbeüberwachung (Außendienst)	EG 08	TVöD	100,0			EG 08	100,0	02
8100		Gewerbeüberwachung (Außendienst)	EG 08	TVöD	100,0			EG 08	100,0	02
8110		Gewerbeüberwachung (Außendienst)	EG 08	TVöD	100,0			EG 08	100,0	02
8120		Jugendschutz	EG 09c	TVöD	50,0			EG 09c	50,0	02
8130		Streifendienst für Ordnungspartnerschaften	EG 09a	TVöD	100,0			EG 08	100,0	02
8140		Streifendienst für Ordnungspartnerschaften	A8		100,0			A8	100,0	02

4.8 Ordnungsangelegenheiten und Verkehrsüberwachung				2021		2020				
StNr	Erl	Aufgabenkurzbeschreibung	Bewertung	TV	Zeitanteil in %	Vermerke kw (%) ku		Bewertung	Zeitanteil in %	PB
8150		Streifendienst für Ordnungspartnerschaften	EG 09a	TVöD	100,0			EG 08	100,0	02
8155	04	Verkehrsüberwachung (Innendienst)	EG 07	TVöD	50,0			EG 08	50,0	02
8160	03	Überwachung des ruhenden Verkehrs (Innendienst)	EG 09a	TVöD	100,0			EG 08	100,0	02
8170	03	Überwachung des ruhenden Verkehrs (Innendienst)	EG 09a	TVöD	100,0			EG 08	100,0	02
8180		Überwachung des ruhenden Verkehrs (Außendienst), Ermittlungen	EG 06	TVöD	100,0		EG 05	EG 06	100,0	02
8190		Überwachung des ruhenden Verkehrs (Außendienst), Ermittlungen	EG 05	TVöD	100,0			EG 05	100,0	02
8200		Überwachung des ruhenden Verkehrs (Außendienst), Ermittlungen	EG 05	TVöD	100,0			EG 05	100,0	02
8210		Überwachung des ruhenden Verkehrs (Außendienst), Ermittlungen	EG 05	TVöD	100,0			EG 05	100,0	02
8220		Überwachung des ruhenden Verkehrs (Außendienst), Ermittlungen	EG 05	TVöD	100,0			EG 05	100,0	02
8230		Überwachung des ruhenden Verkehrs (Außendienst), Ermittlungen	EG 05	TVöD	100,0			EG 05	100,0	02
8240		Überwachung des ruhenden Verkehrs (Außendienst), Ermittlungen	EG 05	TVöD	100,0			EG 05	100,0	02
8250	03	Überwachung des fließenden Verkehrs (Innendienst)	EG 09a	TVöD	100,0			EG 08	100,0	02

Erläuterungen:

03 Stellenanhebung

04 Stellenherabgruppierung

4.8 Ordnungsangelegenheiten und Verkehrsüberwachung					2021		2020			
StNr	Erl	Aufgabenkurzbeschreibung	Bewertung	TV	Zeitanteil in %	Vermerke kw (%) ku		Bewertung	Zeitanteil in %	PB
8260	05	Teamleitung Verkehrsüberwachung	A10	TVöD	100,0			EG 09c	100,0	02
8270		Überwachung des fließenden Verkehrs (Außendienst)	EG 05	TVöD	100,0			EG 05	100,0	02
8280		Überwachung des fließenden Verkehrs (Außendienst)	EG 06	TVöD	100,0		EG 05	EG 06	100,0	02
8290		Überwachung des ruhenden Verkehrs (Außendienst), Ermittlungen	EG 05	TVöD	100,0			EG 05	100,0	02
8300		Überwachung des ruhenden Verkehrs (Außendienst), Ermittlungen	EG 05	TVöD	100,0			EG 05	100,0	02

Erläuterungen:

05 Stellenumwandlung

Dezernat I

Zusammenfassung 4.8 Ordnungsangelegenheiten und Verkehrsüberwachung

	Beamte		TVöD		Soz./Erz.Dienst			
	2021	2020	2021	2020	2021	2020		
B7	0	0	EG 15	0	0	S 18	0	0
B4	0	0	EG 14	0	0	S 17	0	0
B3	0	0	EG 13	0	0	S 16	0	0
A16	0	0	EG 12	0	0	S 15	0	0
A15	0	0	EG 11	0	0	S 14	0	0
A14	0	0	EG 10	1	1	S 13	0	0
A13 [2.2]	0	0	EG 09	0	0	S 12	0	0
A13 gD/Z	0	0	EG 09c	1	2	S 11b	0	0
A13 [2.1]	1	0	EG 09b	0	0	S 11	0	0
A12	0	0	EG 09a	6	1	S 10	0	0
A11	1	1	EG 08	4	10	S 09	0	0
A10	3	2	EG 07	2	1	S 08b	0	0
A9 [2.1]	0	0	EG 06	2	2	S 08a	0	0
A9 mD/Z	0	0	EG 05	9	9	S 08	0	0
A9 [1.2]	0	0	EG 04	0	0	S 07	0	0
A8	1	1	EG 03	0	0	S 04	0	0
A7	0	0	EG 02	0	0	S 03	0	0
A6	0	0	EG 01	0	0			

	Gesamt		Vollzeit		Teilzeit	
	2021	2020	2021	2020	2021	2020
Wahlbeamte	0	0	0	0	0	0
Beamte	7	6	7	6	0	0
Tarifbeschäftigte	25	26	23	24	2	2
Summe	32	32	30	30	2	2

Volumen als	2021	2020
Vollzeitstellen:	31,00	31,00

Anzahl Vermerke 2021:	
kw	0
ku	2

5.1 Feuerwehr			2021		2020		PB		
StNr	Erl	Aufgabenkurzbeschreibung	Bewertung	TV	Zeitanteil in %	Vermerke kw (%) ku		Bewertung	Zeitanteil in %
1010		Leitung Berufsfeuerwehr und Freiwillige Feuerwehr Leitung der Fachdienste Brandschutz, Rettungswesen und ABC im Katastrophenschutz	A14		100,0		A14	100,0	02
1020		stellv. Leitung vorbeugender Brandschutz Ausbildung	A12		100,0		A12	100,0	02
1030		Wachabteilungsleiter und Fahrzeugführer vorbeugender Brandschutz Ausbildung	A11		100,0		A11	100,0	02
1040		Wachabteilungsleiter und Fahrzeugführer vorbeugender Brandschutz, Ausbildung Atemschutzverantwortlicher	A11		100,0		A11	100,0	02
1050		Wachabteilungsleiter und Fahrzeugführer vorbeugender Brandschutz, Ausbildung	A11		100,0		A11	100,0	02
1052		Teamleitung Einsatzplanung	A11		100,0		A11	100,0	02
1055		Teamleitung vorbeugender Brandschutz	A11		100,0		A11	100,0	02
1057		Teamleitung Technik	A11		100,0		A11	100,0	02
1059		Teamleitung Rettungsdienst	A11		100,0		A11	100,0	02
1060		stellv. Wachabteilungsleiter und Fahrzeugführer Sachgebiete Fahrzeugwesen und Atemschutz vorbeugender Brandschutz Sachgebiet Kammerwesen	A10		100,0		A10	100,0	02
1070		stellv. Wachabteilungsleiter und Fahrzeugführer vorbeugender Brandschutz	A10		100,0		A10	100,0	02
1075		stellv. Wachabteilungsleiter und Fahrzeugführer vorbeugender Brandschutz Sachgebiet Fahrzeugwesen	A10		100,0		A10	100,0	02

5.1 Feuerwehr			2021		2020		PB		
StNr	Erl	Aufgabenkurzbeschreibung	Bewertung	TV	Zeitanteil in %	Vermerke kw (%) ku		Bewertung	Zeitanteil in %
1077		Brandschutzbeauftragter vorbeugender Brandschutz	A10		100,0		A10	100,0	02
1080		ADV-Angelegenheiten Führungsassistent	A9 [1.2]		100,0		A9 [1.2]	100,0	02
1100		Fahrzeugführer als Führer eines Löschfahrzeuges Rüstwagens, Hubrettungsfahrzeugs oder eines Rettungswagens, auch im wechselseitigen Einsatz für alle Feuerschutzaufgaben	A9 [1.2]		100,0		A9 [1.2]	100,0	02
1130		wie 1100	A9 [1.2]		100,0		A9 [1.2]	100,0	02
1150		wie 1100	A9 [1.2]		100,0		A9 [1.2]	100,0	02
1200		Feuerwehrdienst im wechselseitigen Einsatz: Truppmann, Truppführer, etc. Koordinator Atemschutzwerkstatt	A9 [1.2]		100,0		A9 [1.2]	100,0	02
1210		wie 1100	A9 [1.2]		100,0		A9 [1.2]	100,0	02
1220		Feuerwehrdienst im wechselseitigen Einsatz auch als Maschinist, Fahrzeugführer u. im Rettungsdienst	A8		100,0		A8	100,0	02
1230		wie 1220	A9 [1.2]		100,0		A9 [1.2]	100,0	02
1240		wie 1100	A8		100,0		A8	100,0	02
1250		wie 1220	A8		100,0		A8	100,0	02
1260		wie 1220	A8		100,0		A8	100,0	02
1270		wie 1220	A8		100,0		A8	100,0	02
1280		wie 1220	A8		100,0		A8	100,0	02
1290		wie 1220	A8		100,0		A8	100,0	02
1300		wie 1220	A9 [1.2]		100,0		A9 [1.2]	100,0	02
1310		wie 1220	A8		100,0		A8	100,0	02

5.1 Feuerwehr			2021		2020				
StNr	Erl	Aufgabenkurzbeschreibung	Bewertung	TV	Zeitanteil in %	Vermerke kw (%) ku	Bewertung	Zeitanteil in %	PB
1320		wie 1220	A8		100,0		A8	100,0	02
1330		wie 1220	A8		100,0		A8	100,0	02
1340		wie 1100	A9 [1.2]		100,0		A9 [1.2]	100,0	02
1350		wie 1220	A9 [1.2]		100,0		A9 [1.2]	100,0	02
1360		Feuerwehrdienst im wechselseitigen Einsatz: Truppmann, Truppführer, etc. Beauftragter für Logistik u. Verpflegung an Einsatzstellen	A9 [1.2]		100,0		A9 [1.2]	100,0	02
1370		wie 1220	A8		100,0		A8	100,0	02
1380		wie 1100	A9 [1.2]		100,0		A9 [1.2]	100,0	02
1390		wie 1220	A8		100,0		A8	100,0	02
1395		wie 1220	A8		100,0		A8	100,0	02
1400		wie 1220	A8		100,0		A8	100,0	02
1410		wie 1220	A8		100,0		A8	100,0	02
1500		wie 1220	A8		100,0		A8	100,0	02
1510		Feuerwehrdienst im wechselseitigen Einsatz: Truppführer, Truppmann etc. und im Rettungsdienst	A8		100,0		A8	100,0	02
1515		wie 1510	A8		100,0		A8	100,0	02
1517		wie 1510	A8		100,0		A8	100,0	02
1520		wie 1220	A8		100,0		A8	100,0	02
1525		wie 1510	A8		100,0		A8	100,0	02
1530		wie 1510	A8		100,0		A8	100,0	02
1535		wie 1510	A8		100,0		A8	100,0	02

5.1 Feuerwehr			2021					2020		
StNr	Erl	Aufgabenkurzbeschreibung	Bewertung	TV	Zeitanteil in %	Vermerke kw (%) ku		Bewertung	Zeitanteil in %	PB
1540		wie 1220	A8		100,0			A8	100,0	02
1545		wie 1220	A8		100,0			A8	100,0	02
1550		wie 1220	A8		100,0			A8	100,0	02
1555		wie 1510	A8		100,0			A8	100,0	02
1560		wie 1220	A8		100,0			A8	100,0	02
1565		wie 1510	A8		100,0			A8	100,0	02
1570		wie 1220	A8		100,0			A8	100,0	02
1575		wie 1220	A8		100,0			A8	100,0	02
1580		wie 1220	A8		100,0			A8	100,0	02
1585		wie 1510	A8		100,0			A8	100,0	02
1590		wie 1220	A8		100,0			A8	100,0	02
1595		wie 1510	A8		100,0			A8	100,0	02
1600		wie 1220	A8		100,0			A8	100,0	02
1605		wie 1220	A8		100,0			A8	100,0	02
1610		wie 1220	A8		100,0			A8	100,0	02
1615		wie 1510	A8		100,0			A8	100,0	02
1620		wie 1510	A8		100,0			A8	100,0	02
1625		wie 1220	A8		100,0			A8	100,0	02
1630		wie 1220	A8		100,0			A8	100,0	02
1635		wie 1220	A8		100,0			A8	100,0	02
1640		wie 1510	A8		100,0			A8	100,0	02

5.1 Feuerwehr				2021		2020		PB		
StNr	Erl	Aufgabenkurzbeschreibung	Bewertung	TV	Zeitanteil in %	Vermerke kw (%)	ku		Bewertung	Zeitanteil in %
1645		wie 1220	A8		100,0			A8	100,0	02
1650		wie 1800	A9 [1.2]		100,0			A9 [1.2]	100,0	02
1655		wie 1800	A9 [1.2]		100,0			A9 [1.2]	100,0	02
1660		wie 1800	A9 [1.2]		100,0			A9 [1.2]	100,0	02
1665		wie 1800	A9 [1.2]		100,0			A9 [1.2]	100,0	02
1670		wie 1800	A9 [1.2]		100,0			A9 [1.2]	100,0	02
1675		wie 1800	A9 [1.2]		100,0			A9 [1.2]	100,0	02
1680		wie 1800	A9 [1.2]		100,0			A9 [1.2]	100,0	02
1685		wie 1800	A9 [1.2]		100,0			A9 [1.2]	100,0	02
1690		wie 1800	A9 [1.2]		100,0			A9 [1.2]	100,0	02
1695		wie 1510	A8		50,0			A8	50,0	02
1700		Verwaltungsangelegenheiten Feuerwehr und Rettungsdienst	A11		100,0			A11	100,0	02
1710		Mithilfe bei 5-1010, 5-1020, 5-1700 Rechnungswesen, Schreibearbeit	EG 08	TVöD	100,0			EG 08	100,0	02
1720		Verwaltungsangelegenheiten	A8		50,0			A8	50,0	02
1730		Gebührenabrechnung Rettungsdienst	EG 06	TVöD	100,0			EG 06	100,0	02
1740		Gebührenabrechnung Rettungsdienst	EG 06	TVöD	100,0			EG 06	100,0	02
1800		Feuerwehrdienst im wechselseitigen Einsatz: Notfallsanitäter	A9 [1.2]		100,0			A9 [1.2]	100,0	02
1810		wie 1800	A9 [1.2]		100,0			A9 [1.2]	100,0	02
1820		wie 1800	A9 [1.2]		100,0			A9 [1.2]	100,0	02

5.1 Feuerwehr			2021		2020					
StNr	Erl	Aufgabenkurzbeschreibung	Bewertung	TV	Zeitanteil in %	Vermerke kw (%) ku		Bewertung	Zeitanteil in %	PB
1830		wie 1800	A9 [1.2]		100,0			A9 [1.2]	100,0	02
1840		wie 1800	A9 [1.2]		100,0			A9 [1.2]	100,0	02
1850		wie 1800	A9 [1.2]		100,0			A9 [1.2]	100,0	02
1860		wie 1800	A9 [1.2]		100,0			A9 [1.2]	100,0	02
1870		wie 1800	A9 [1.2]		100,0			A9 [1.2]	100,0	02
1880		wie 1800	A9 [1.2]		100,0			A9 [1.2]	100,0	02
1890		wie 1800	A9 [1.2]		100,0			A9 [1.2]	100,0	02
1900		wie 1800	A9 [1.2]		100,0			A9 [1.2]	100,0	02
1910		wie 1800	A9 [1.2]		100,0			A9 [1.2]	100,0	02
1920		Praxisanleiter Notfallsanitäter	A9 Z [1.2]		100,0			A9 Z [1.2]	100,0	02
1930		Praxisanleiter Notfallsanitäter	A9 Z [1.2]		100,0			A9 Z [1.2]	100,0	02
1940	01	wie 1800	A9 [1.2]		100,0					02
1945	01	wie 1800	A9 [1.2]		100,0					02
1950	01	wie 1800	A9 [1.2]		50,0					02

Erläuterungen:

01 Stelleneinrichtung

Dezernat I

Zusammenfassung 5.1 Feuerwehr

	Beamte		TVöD		Soz./Erz.Dienst			
	2021	2020	2021	2020	2021	2020		
B7	0	0	EG 15	0	0	S 18	0	0
B4	0	0	EG 14	0	0	S 17	0	0
B3	0	0	EG 13	0	0	S 16	0	0
A16	0	0	EG 12	0	0	S 15	0	0
A15	0	0	EG 11	0	0	S 14	0	0
A14	1	1	EG 10	0	0	S 13	0	0
A13 [2.2]	0	0	EG 09	0	0	S 12	0	0
A13 gD/Z	0	0	EG 09c	0	0	S 11b	0	0
A13 [2.1]	0	0	EG 09b	0	0	S 11	0	0
A12	1	1	EG 09a	0	0	S 10	0	0
A11	8	8	EG 08	1	1	S 09	0	0
A10	4	4	EG 07	0	0	S 08b	0	0
A9 [2.1]	0	0	EG 06	2	2	S 08a	0	0
A9 Z [1.2]	2	2	EG 05	0	0	S 08	0	0
A9 [1.2]	36	0	EG 04	0	0	S 07	0	0
A8	47	47	EG 03	0	0	S 04	0	0
A7	0	0	EG 02	0	0	S03	0	0
A6	0	0	EG 01	0	0			

	Gesamt		Vollzeit		Teilzeit	
	2021	2020	2021	2020	2021	2020
Wahlbeamte	0	0	0	0	0	0
Beamte	99	96	96	94	3	2
Tarifbeschäftigte	3	3	3	3	0	0
Summe	102	99	99	97	3	2

Volumen als	2021	2020
Vollzeitstellen:	100,50	98,00

Anzahl Vermerke 2021:	
kw	0
ku	0

8.6 Rechtsabteilung					2021	2020				
StNr	Erl	Aufgabenkurzbeschreibung	Bewertung	TV	Zeitanteil in %	Vermerke kw (%) ku		Bewertung	Zeitanteil in %	PB
6010		Leitung Ausbildung	A15		100,0			A15	100,0	01
6020		Verwaltungsangelegenheiten Schreibarbeit	EG 05	TVöD	100,0			EG 05	100,0	01
6100		Rechtsangelegenheiten Ausbildung	A14		100,0			A14	100,0	01
6105		Rechtsangelegenheiten Ausbildung	A14		100,0			A14	100,0	01
6110		Allgem. Verwaltungs- und Versicherungsangelegenheiten	EG 09c	TVöD	100,0			EG 09c	100,0	01
6120		Versicherungs- und Verwaltungsangelegenheiten	EG 08	TVöD	100,0			EG 08	100,0	01

Dezernat I

Zusammenfassung 8.6 Rechtsabteilung

	Beamte		TVöD		Soz./Erz.Dienst			
	2021	2020	2021	2020	2021	2020		
B7	0	0	EG 15	0	0	S 18	0	0
B4	0	0	EG 14	0	0	S 17	0	0
B3	0	0	EG 13	0	0	S 16	0	0
A16	0	0	EG 12	0	0	S 15	0	0
A15	1	1	EG 11	0	0	S 14	0	0
A14	2	2	EG 10	0	0	S 13	0	0
A13 [2.2]	0	0	EG 09	0	0	S 12	0	0
A13 gD/Z	0	0	EG 09c	1	1	S 11b	0	0
A13 [2.1]	0	0	EG 09b	0	0	S 11	0	0
A12	0	0	EG 09a	0	0	S 10	0	0
A11	0	0	EG 08	1	1	S 09	0	0
A10	0	0	EG 07	0	0	S 08b	0	0
A9 [2.1]	0	0	EG 06	0	0	S 08a	0	0
A9 mD/Z	0	0	EG 05	1	1	S 08	0	0
A9 [1.2]	0	0	EG 04	0	0	S 07	0	0
A8	0	0	EG 03	0	0	S 04	0	0
A7	0	0	EG 02	0	0	S 03	0	0
A6	0	0	EG 01	0	0			

	Gesamt		Vollzeit		Teilzeit	
	2021	2020	2021	2020	2021	2020
Wahlbeamte	0	0	0	0	0	0
Beamte	3	3	3	3	0	0
Tarifbeschäftigte	3	3	3	3	0	0
Summe	6	6	6	6	0	0

Volumen als	2021	2020
Vollzeitstellen:	6,00	6,00

Anzahl Vermerke 2021:	
kw	0
ku	0

Dezernat II

Fachbereich Finanzen			2021		2020					
StNr	Erl	Aufgabenkurzbeschreibung	Bewertung	TV	Zeitanteil in %	Vermerke kw (%)	ku	Bewertung	Zeitanteil in %	PB
0100		Fachbereichsleitung Finanzen	EG 14	TVöD	100,0			EG 14	100,0	01

Dezernat II - Fachbereich Finanzen

Zusammenfassung Fachbereich Finanzen

	Beamte		TVöD		Soz./Erz.Dienst			
	2021	2020	2021	2020	2021	2020		
B7	0	0	EG 15	0	0	S 18	0	0
B4	0	0	EG 14	1	1	S 17	0	0
B3	0	0	EG 13	0	0	S 16	0	0
A16	0	0	EG 12	0	0	S 15	0	0
A15	0	0	EG 11	0	0	S 14	0	0
A14	0	0	EG 10	0	0	S 13	0	0
A13 [2.2]	0	0	EG 09	0	0	S 12	0	0
A13 gD/Z	0	0	EG 09c	0	0	S 11b	0	0
A13 [2.1]	0	0	EG 09b	0	0	S 11	0	0
A12	0	0	EG 09a	0	0	S 10	0	0
A11	0	0	EG 08	0	0	S 09	0	0
A10	0	0	EG 07	0	0	S 08b	0	0
A9 [2.1]	0	0	EG 06	0	0	S 08a	0	0
A9 mD/Z	0	0	EG 05	0	0	S 08	0	0
A9 [1.2]	0	0	EG 04	0	0	S 07	0	0
A8	0	0	EG 03	0	0	S 04	0	0
A7	0	0	EG 02	0	0	S 03	0	0
A6	0	0	EG 01	0	0			

	Gesamt		Vollzeit		Teilzeit	
	2021	2020	2021	2020	2021	2020
Wahlbeamte	0	0	0	0	0	0
Beamte	0	0	0	0	0	0
Tarifbeschäftigte	1	1	1	1	0	0
Summe	1	1	1	1	0	0

Volumen als	2021	2020
Vollzeitstellen:	1,00	1,00

Anzahl Vermerke 2021:	
kw	0
ku	0

Finanzsteuerung (0.91)					2021	2020				
StNr	Erl	Aufgabenkurzbeschreibung	Bewertung	TV	Zeitanteil in %	Vermerke kw (%) ku		Bewertung	Zeitanteil in %	PB
1016	20	Teamleitung Finanzsteuerung Fördermittelmanagement [alte StNr.: IV-0120]	A 13 [2.1]		100,0					01
1020		Steuerangelegenheiten Schuldenmanagement	A12		100,0		A11	A12	100,0	01
1043		Steuerangelegenheiten	A12		100,0			A12	100,0	01
1047		Steuerangelegenheiten	EG 09c	TVöD	100,0			EG 09c	100,0	01
1048	05	Beteiligungsmanagement	EG 10	TVöD	100,0			A12	100,0	01

Erläuterungen:

05 Stellenumwandlung

20 Stellenverlagerung

Dezernat II - Fachbereich Finanzen

Zusammenfassung Finanzsteuerung (0.91)

	Beamte		TVöD		Soz./Erz.Dienst			
	2021	2020	2021	2020	2021	2020		
B7	0	0	EG 15	0	0	S 18	0	0
B4	0	0	EG 14	0	0	S 17	0	0
B3	0	0	EG 13	0	0	S 16	0	0
A16	0	0	EG 12	0	0	S 15	0	0
A15	0	0	EG 11	0	0	S 14	0	0
A14	0	0	EG 10	1	0	S 13	0	0
A13 [2.2]	0	0	EG 09	0	0	S 12	0	0
A13 gD/Z	0	0	EG 09c	1	1	S 11b	0	0
A13 [2.1]	0	0	EG 09b	0	0	S 11	0	0
A12	2	3	EG 09a	0	0	S 10	0	0
A11	0	0	EG 08	0	0	S 09	0	0
A10	0	0	EG 07	0	0	S 08b	0	0
A9 [2.1]	0	0	EG 06	0	0	S 08a	0	0
A9 mD/Z	0	0	EG 05	0	0	S 08	0	0
A9 [1.2]	0	0	EG 04	0	0	S 07	0	0
A8	0	0	EG 03	0	0	S 04	0	0
A7	0	0	EG 02	0	0	S 03	0	0
A6	0	0	EG 01	0	0			

	Gesamt		Vollzeit		Teilzeit	
	2021	2020	2021	2020	2021	2020
Wahlbeamte	0	0	0	0	0	0
Beamte	3	3	3	3	0	0
Tarifbeschäftigte	2	1	2	1	0	0
Summe	5	4	5	4	0	0

Volumen als	2021	2020
Vollzeitstellen:	5,00	4,00

Anzahl Vermerke 2021:	
kw	0
ku	1

Finanzwirtschaft (0.91)				2021		2020				
StNr	Erl	Aufgabenkurzbeschreibung	Bewertung	TV	Zeitanteil in %	Vermerke kw (%) ku		Bewertung	Zeitanteil in %	PB
1010	04	Teamleitung Finanzwirtschaft	A13 [2.1]		100,0			A14	100,0	01
1015	34	Haushaltsangelegenheiten	EG 10	TVöD	100,0			EG 10	100,0	01
1025		Jahresabschluss, Anlagenbuchhaltung Haushaltsbewirtschaftung	A11		100,0			A11	100,0	01
1030		Controlling Haushaltsplanung, Berichtswesen, Projekte	A11		100,0			A11	100,0	01
1035	03	Controlling Haushaltsplanung, Berichtswesen, Projekte	EG 11	TVöD	100,0			EG 10	100,0	01
1040		Controlling Haushaltsplanung, Berichtswesen, Projekte	A12		75,0		A11	A12	75,0	01
1041		Jahresabschluss, Haushaltsbewirtschaftung	EG10	TVöD	100,0			EG 10	100,0	01
1042		Jahresabschluss, Anlagenbuchhaltung Haushaltsbewirtschaftung	A10		100,0			A10	100,0	01
1045	09	Jahresabschluss, Anlagenbuchhaltung Haushaltsbewirtschaftung	A12		75,0		A11	A12	75,0	01
1046		Fachadministration H+H Statistik	A11		75,0			A11	75,0	01
1049		Jahresabschluss, Haushaltsbewirtschaftung	A10		100,0			A10	100,0	01

Erläuterungen:

- 03 Stellenanhebung
- 04 Stellenherabgruppierung
- 09 ku Vermerk angebracht
- 34 Aufhebung der Befristung

Dezernat II - Fachbereich Finanzen

Zusammenfassung Finanzwirtschaft (0.91)

	Beamte		TVöD		Soz./Erz.Dienst			
	2021	2020	2021	2020	2021	2020		
B7	0	0	EG 15	0	0	S 18	0	0
B4	0	0	EG 14	0	0	S 17	0	0
B3	0	0	EG 13	0	0	S 16	0	0
A16	0	0	EG 12	0	0	S 15	0	0
A15	0	0	EG 11	1	0	S 14	0	0
A14	0	1	EG 10	1	3	S 13	0	0
A13 [2.2]	0	0	EG 09	0	0	S 12	0	0
A13 gD/Z	0	0	EG 09c	0	0	S 11b	0	0
A13 [2.1]	1	0	EG 09b	0	0	S 11	0	0
A12	2	2	EG 09a	0	0	S 10	0	0
A11	3	3	EG 08	0	0	S 09	0	0
A10	2	2	EG 07	0	0	S 08b	0	0
A9 [2.1]	0	0	EG 06	0	0	S 08a	0	0
A9 mD/Z	0	0	EG 05	0	0	S 08	0	0
A9 [1.2]	0	0	EG 04	0	0	S 07	0	0
A8	0	0	EG 03	0	0	S 04	0	0
A7	0	0	EG 02	0	0	S 03	0	0
A6	0	0	EG 01	0	0			

	Gesamt		Vollzeit		Teilzeit	
	2021	2020	2021	2020	2021	2020
Wahlbeamte	0	0	0	0	0	0
Beamte	8	8	5	5	3	3
Tarifbeschäftigte	3	3	3	3	0	0
Summe	11	11	8	8	3	3

Volumen als	2021	2020
Vollzeitstellen:	10,25	10,25

Anzahl Vermerke 2021:	
kw	0
ku	2

Stadtkasse & Geschäftsbuchhaltung (0.91)				2021		2020				
StNr	Erl	Aufgabenkurzbeschreibung	Bewertung	TV	Zeitanteil in %	Vermerke kw (%) ku		Bewertung	Zeitanteil in %	PB
1050		Geschäftsbuchhaltung Mithilfe Finanzwirtschaft und Schuldenmanagement	EG 09a	TVöD	100,0			EG 09a	100,0	01
1051		Geschäftsbuchhaltung Mithilfe Finanzwirtschaft	EG 09a	TVöD	100,0			EG 09a	100,0	01
1052		Geschäftsbuchhaltung	A7		50,0			A7	50,0	01
1053		Geschäftsbuchhaltung	EG 06	TVöD	39,0			EG 06	39,0	01
1054		Elektr. Archivierungsverfahren Belegbearbeitung Mithilfe	EG 05	TVöD	65,0			EG 05	65,0	01
1055	20	Assistenzaufgaben, elektr. Archivierungsverfahren [alte StNr.: PP-9400]	EG 06	TVöD	100,0					01
1100		Teamleitung Stadtkasse & Geschäftsbuchhaltung	A12		100,0			A12	100,0	01
1107		Liquiditätsplanung Zahlungsverkehr und Vollstreckung	EG 09c	TVöD	100,0			EG 09c	100,0	01
1110		Zahlungsverkehr, Finanzbuchhaltung, Personenkonto Mahn- und Vollstreckungswesen	EG 09a	TVöD	100,0			EG 09a	100,0	01
1130		Zahlungsverkehr, Finanzbuchhaltung, Personenkonto Mahn- und Vollstreckungswesen	EG 09a	TVöD	100,0			EG 09a	100,0	01
1140		Zahlungsverkehr, Finanzbuchhaltung, Personenkonto Mahn- und Vollstreckungswesen	A8		100,0			A8	100,0	01
1150		Zahlungsverkehr, Finanzbuchhaltung, Personenkonto Mahn- und Vollstreckungswesen	A8		50,0			A8	50,0	01
1160		Zahlungsverkehr, Finanzbuchhaltung, Personenkonto Mahn- und Vollstreckungswesen	EG 09a	TVöD	100,0			EG 09a	100,0	01

Erläuterungen:

20 Stellenverlagerungen

Stadtkasse & Geschäftsbuchhaltung (0.91)				2021		2020				
StNr	Erl	Aufgabenkurzbeschreibung	Bewertung	TV	Zeitanteil in %	Vermerke kw (%) ku		Bewertung	Zeitanteil in %	PB
1170		Zahlungsverkehr, Finanzbuchhaltung, Personenkonten Mahn- und Vollstreckungswesen	EG 09a	TVöD	100,0			EG 09a	100,0	01
1200		Geschäftsbuchhaltung	EG 06	TVöD	81,0			EG 06	81,0	01
1210		Zahlungsverkehr, Finanzbuchhaltung, Personenkonten Mahn- und Vollstreckungswesen	EG 09a	TVöD	75,0			EG 09a	75,0	01

Dezernat II - Fachbereich Finanzen

Zusammenfassung Stadtkasse & Geschäftsbuchhaltung (0.91)

	Beamte		TVöD		Soz./Erz.Dienst			
	2021	2020	2021	2020	2021	2020		
B7	0	0	EG 15	0	0	S 18	0	0
B4	0	0	EG 14	0	0	S 17	0	0
B3	0	0	EG 13	0	0	S 16	0	0
A16	0	0	EG 12	0	0	S 15	0	0
A15	0	0	EG 11	0	0	S 14	0	0
A14	0	0	EG 10	0	0	S 13	0	0
A13 [2.2]	0	0	EG 09	0	0	S 12	0	0
A13 gD/Z	0	0	EG 09c	1	1	S 11b	0	0
A13 [2.1]	0	0	EG 09b	0	0	S 11	0	0
A12	1	1	EG 09a	7	7	S 10	0	0
A11	0	0	EG 08	0	0	S 09	0	0
A10	0	0	EG 07	0	0	S 08b	0	0
A9 [2.1]	0	0	EG 06	3	2	S 08a	0	0
A9 mD/Z	0	0	EG 05	1	1	S 08	0	0
A9 [1.2]	0	0	EG 04	0	0	S 07	0	0
A8	2	2	EG 03	0	0	S 04	0	0
A7	1	1	EG 02	0	0	S 03	0	0
A6	0	0	EG 01	0	0			

	Gesamt		Vollzeit		Teilzeit	
	2021	2020	2021	2020	2021	2020
Wahlbeamte	0	0	0	0	0	0
Beamte	4	4	2	2	2	2
Tarifbeschäftigte	12	11	8	7	4	4
Summe	16	15	10	9	6	6

Volumen als	2021	2020
Vollzeitstellen:	13,60	12,60

Anzahl Vermerke 2021:	
kw	0
ku	0

Vollstreckung (0.91)				2021		2020				
StNr	Erl	Aufgabenkurzbeschreibung	Bewertung	TV	Zeitanteil in %	Vermerke kw (%)	ku	Bewertung	Zeitanteil in %	PB
1105	03	Teamleitung Vollstreckung	A11		100,0			A10	100,0	01
1220		Zahlungsverkehr, Finanzbuchhaltung, Personenkonten Mahn- und Vollstreckungswesen	EG 09a	TVöD	100,0			EG 09a	100,0	01
1230		Vollstreckungsaußendienst	A9 [1.2]		100,0			A9 [1.2]	100,0	01
1240		Vollstreckungsaußendienst	A9 [1.2]		100,0			A9 [1.2]	100,0	01
1250		Vollstreckungsaußendienst	A9 [1.2]		100,0			A9 [1.2]	100,0	01
1260		Vollstreckungsaußendienst	A9 [1.2]		100,0			A9 [1.2]	100,0	01

Erläuterungen:

03 Stellenanhebung

Dezernat II - Fachbereich Finanzen

Zusammenfassung Vollstreckung (0.91)

	Beamte		TVöD		Soz./Erz.Dienst			
	2021	2020	2021	2020	2021	2020		
B7	0	0	EG 15	0	0	S 18	0	0
B4	0	0	EG 14	0	0	S 17	0	0
B3	0	0	EG 13	0	0	S 16	0	0
A16	0	0	EG 12	0	0	S 15	0	0
A15	0	0	EG 11	0	0	S 14	0	0
A14	0	0	EG 10	0	0	S 13	0	0
A13 [2.2]	0	0	EG 09	0	0	S 12	0	0
A13 gD/Z	0	0	EG 09c	0	0	S 11b	0	0
A13 [2.1]	0	0	EG 09b	0	0	S 11	0	0
A12	0	0	EG 09a	1	1	S 10	0	0
A11	1	0	EG 08	0	0	S 09	0	0
A10	0	1	EG 07	0	0	S 08b	0	0
A9 [2.1]	0	0	EG 06	0	0	S 08a	0	0
A9 mD/Z	0	0	EG 05	0	0	S 08	0	0
A9 [1.2]	4	4	EG 04	0	0	S 07	0	0
A8	0	0	EG 03	0	0	S 04	0	0
A7	0	0	EG 02	0	0	S 03	0	0
A6	0	0	EG 01	0	0			

	Gesamt		Vollzeit		Teilzeit	
	2021	2020	2021	2020	2021	2020
Wahlbeamte	0	0	0	0	0	0
Beamte	5	5	5	5	0	0
Tarifbeschäftigte	1	1	1	1	0	0
Summe	6	6	6	6	0	0

Volumen als	2021	2020
Vollzeitstellen:	6,00	6,00

Anzahl Vermerke 2021:	
kw	0
ku	0

Steuern (0.92)		2021							2020	
StNr	Erl	Aufgabenkurzbeschreibung	Bewertung	TV	Zeitanteil in %	Vermerke kw (%)	ku	Bewertung	Zeitanteil in %	PB
2010		Teamleitung Steuern Ausbildung	A13 [2.2]		75,0		A13 [2.1]	A13 [2.2]	75,0	16
2020		Gewerbsteuer Zusammenarbeit mit den Finanzämtern	EG 09b	TVöD	100,0			EG 09b	100,0	16
2050		Teamleitung Grundbesitzabgaben/Hundesteuer Vertreter/in Abteilungsleitung	EG 10		100,0			EG 10	100,0	16
2055		Teamleitung Gewerbe-/Vergnügungssteuer Sachbearbeitung Gewerbe- und Vergnügungssteuer Abfallbeseitigungsgebühren, Sonderthemen	A11		100,0			A11	100,0	16
2060		Grundbesitzabgaben Hundesteuer	EG 08	TVöD	100,0			EG 08	100,0	16
2070		Grundbesitzabgaben Hundesteuer	EG 08	TVöD	100,0			EG 08	100,0	16
2080		Gewerbsteuer/Vergnügungssteuer	EG 08	TVöD	100,0			EG 08	100,0	16
2085		Mithilfe Gewerbe/Vergnügungssteuer	EG 08	TVöD	100,0			EG 08	100,0	16

Dezernat II - Fachbereich Finanzen

Zusammenfassung Steuern (0.92)

	Beamte		TVöD		Soz./Erz.Dienst			
	2021	2020	2021	2020	2021	2020		
B7	0	0	EG 15	0	0	S 18	0	0
B4	0	0	EG 14	0	0	S 17	0	0
B3	0	0	EG 13	0	0	S 16	0	0
A16	0	0	EG 12	0	0	S 15	0	0
A15	0	0	EG 11	0	0	S 14	0	0
A14	0	0	EG 10	1	1	S 13	0	0
A13 [2.2]	1	0	EG 09	0	0	S 12	0	0
A13 gD/Z	0	0	EG 09c	0	0	S 11b	0	0
A13 [2.1]	0	0	EG 09b	1	1	S 11	0	0
A12	0	0	EG 09a	0	0	S 10	0	0
A11	1	1	EG 08	4	4	S 09	0	0
A10	0	0	EG 07	0	0	S 08b	0	0
A9 [2.1]	0	0	EG 06	0	0	S 08a	0	0
A9 mD/Z	0	0	EG 05	0	0	S 08	0	0
A9 [1.2]	0	0	EG 04	0	0	S 07	0	0
A8	0	0	EG 03	0	0	S 04	0	0
A7	0	0	EG 02	0	0	S 03	0	0
A6	0	0	EG 01	0	0			

	Gesamt		Vollzeit		Teilzeit	
	2021	2020	2021	2020	2021	2020
Wahlbeamte	0	0	0	0	0	0
Beamte	2	2	1	1	1	1
Tarifbeschäftigte	6	6	6	6	0	0
Summe	8	8	7	7	1	1

Volumen als	2021	2020
Vollzeitstellen:	7,75	7,75

Anzahl Vermerke 2021:	
kw	0
ku	1

Fachbereich Personal, Organisation, IT			2021		2020				
StNr	Erl	Aufgabenkurzbeschreibung	Bewertung	TV	Zeitanteil in %	Vermerke kw (%) ku	Bewertung	Zeitanteil in %	PB
1010		Fachbereichsleitung Personal, Organisation, IT	A16		100,0		A16	100,0	01
1205		betriebliche Gesundheitsförderung soziale Angelegenheiten	EG 10	TVöD	50,0		EG 10	50,0	01
0010	21	Multiprojektmanagement, Projektleitung [alte StNr.: PP-9125]	EG 12	TVöD	100,0				01
0020	01	Mitwirkung Multiprojektmanagement	A10		100,0				01

Erläuterungen:

01 Stelleneinrichtung

21 Stellenverlagerung, Stellenanhebung

Dezernat II

Zusammenfassung Fachbereich Personal, Organisation, IT

	Beamte		TVöD		Soz./Erz.Dienst			
	2021	2020	2021	2020	2021	2020		
B7	0	0	EG 15	0	0	S 18	0	0
B4	0	0	EG 14	0	0	S 17	0	0
B3	0	0	EG 13	0	0	S 16	0	0
A16	1	1	EG 12	1	0	S 15	0	0
A15	0	0	EG 11	0	0	S 14	0	0
A14	0	0	EG 10	1	1	S 13	0	0
A13 [2.2]	0	0	EG 09	0	0	S 12	0	0
A13 gD/Z	0	0	EG 09c	0	0	S 11b	0	0
A13 [2.1]	0	0	EG 09b	0	0	S 11	0	0
A12	0	0	EG 09a	0	0	S 10	0	0
A11	0	0	EG 08	0	0	S 09	0	0
A10	1	0	EG 07	0	0	S 08b	0	0
A9 [2.1]	0	0	EG 06	0	0	S 08a	0	0
A9 mD/Z	0	0	EG 05	0	0	S 08	0	0
A9 [1.2]	0	0	EG 04	0	0	S 07	0	0
A8	0	0	EG 03	0	0	S 04	0	0
A7	0	0	EG 02	0	0	S 03	0	0
A6	0	0	EG 01	0	0			

	Gesamt		Vollzeit		Teilzeit	
	2021	2020	2021	2020	2021	2020
Wahlbeamte	0	0	0	0	0	0
Beamte	2	1	2	1	0	0
Tarifbeschäftigte	2	1	1	0	1	1
Summe	4	2	3	1	1	1

Volumen als	2021	2020
Vollzeitstellen:	3,50	1,50

Anzahl Vermerke 2021:	
kw	0
ku	0

Personalmanagement (8.1)			2021		2020					
StNr	Erl	Aufgabenkurzbeschreibung	Bewertung	TV	Zeitanteil in %	Vermerke kw (%) ku		Bewertung	Zeitanteil in %	PB
1030		Mitwirkung Personalentwicklung Personalmarketing, Digitalisierung	A11		100,0			A 11	100,0	01
1040	05	Personalmanagement	EG 10	TVöD	100,0			A 11	100,0	01
1100		Personalmanagement, Personaleinsatz, Personalrecht	A12		100,0			A12	100,0	01
1105		Teamleitung Personalmanagement	A12		100,0			A12	100,0	01
1112		Aus- und Fortbildung, Personalentwicklung	A12		100,0			A12	100,0	01
1115		Aus- und Fortbildung, Vorbereitung Ehrungen	EG 08	TVöD	100,0			EG 08	100,0	01
1230		Mitwirkung Personalmanagement	EG 09a	TVöD	65,0			EG 09a	65,0	01

Erläuterungen:

05 Stellenumwandlung

Dezernat II - Fachbereich Personal, Organisation, IT

Zusammenfassung Personalmanagement (8.1)

	Beamte		TVöD		Soz./Erz.Dienst			
	2021	2020	2021	2020	2021	2020		
B7	0	0	EG 15	0	0	S 18	0	0
B4	0	0	EG 14	0	0	S 17	0	0
B3	0	0	EG 13	0	0	S 16	0	0
A16	0	0	EG 12	0	0	S 15	0	0
A15	0	0	EG 11	0	0	S 14	0	0
A14	0	0	EG 10	1	0	S 13	0	0
A13 [2.2]	0	0	EG 09	0	0	S 12	0	0
A13 gD/Z	0	0	EG 09c	0	0	S 11b	0	0
A13 [2.1]	0	0	EG 09b	0	0	S 11	0	0
A12	3	3	EG 09a	1	1	S 10	0	0
A11	1	0	EG 08	1	1	S 09	0	0
A10	0	0	EG 07	0	0	S 08b	0	0
A9 [2.1]	0	0	EG 06	0	0	S 08a	0	0
A9 mD/Z	0	0	EG 05	0	0	S 08	0	0
A9 [1.2]	0	0	EG 04	0	0	S 07	0	0
A8	0	0	EG 03	0	0	S 04	0	0
A7	0	0	EG 02	0	0	S 03	0	0
A6	0	0	EG 01	0	0			

	Gesamt		Vollzeit		Teilzeit	
	2021	2020	2021	2020	2021	2020
Wahlbeamte	0	0	0	0	0	0
Beamte	4	5	4	5	0	0
Tarifbeschäftigte	3	2	2	1	1	1
Summe	7	7	6	6	1	1

Volumen als	2021	2020
Vollzeitstellen:	6,65	6,65

Anzahl Vermerke 2021:	
kw	0
ku	0

Personalbetreuung (8.1)			2021		2020					
StNr	Erl	Aufgabenkurzbeschreibung	Bewertung	TV	Zeitanteil in %	Vermerke kw (%) ku		Bewertung	Zeitanteil in %	PB
1020		Verwaltungstätigkeiten Administration der zentralen Anwendung Zeus	EG 07	TVöD	100,0			EG 07	100,0	01
1110		Personalsachbearbeitung	EG 09c	TVöD	100,0			EG 09c	100,0	01
1120		Personalsachbearbeitung	A10		100,0			A10	100,0	01
1130		Personalsachbearbeitung	EG 09c	TVöD	100,0			EG 09c	100,0	01
1140		Personalsachbearbeitung	EG 09c	TVöD	100,0			EG 09c	100,0	01
1150		Teamleitung Personalbetreuung	A11		100,0			A11	100,0	01
1160		Personalsachbearbeitung	A10		75,0			A10	75,0	01
1210		Beihilfen, Reisekosten	A9 [1.2]		100,0			A9 [1.2]	100,0	01
1220		Beihilfen, Reisekosten	A8		52,0			A8	52,0	01

Dezernat II - Fachbereich Personal, Organisation, IT

Zusammenfassung Personalbetreuung (8.1)

	Beamte		TVöD		Soz./Erz.Dienst			
	2021	2020	2021	2020	2021	2020		
B7	0	0	EG 15	0	0	S 18	0	0
B4	0	0	EG 14	0	0	S 17	0	0
B3	0	0	EG 13	0	0	S 16	0	0
A16	0	0	EG 12	0	0	S 15	0	0
A15	0	0	EG 11	0	0	S 14	0	0
A14	0	0	EG 10	0	0	S 13	0	0
A13 [2.2]	0	0	EG 09	0	0	S 12	0	0
A13 gD/Z	0	0	EG 09c	3	3	S 11b	0	0
A13 [2.1]	0	0	EG 09b	0	0	S 11	0	0
A12	0	0	EG 09a	0	0	S 10	0	0
A11	1	1	EG 08	0	0	S 09	0	0
A10	2	2	EG 07	1	1	S 08b	0	0
A9 [2.1]	0	0	EG 06	0	0	S 08a	0	0
A9 mD/Z	0	0	EG 05	0	0	S 08	0	0
A9 [1.2]	1	0	EG 04	0	0	S 07	0	0
A8	1	1	EG 03	0	0	S 04	0	0
A7	0	0	EG 02	0	0	S 03	0	0
A6	0	0	EG 01	0	0			

	Gesamt		Vollzeit		Teilzeit	
	2021	2020	2021	2020	2021	2020
Wahlbeamte	0	0	0	0	0	0
Beamte	5	5	3	3	2	2
Tarifbeschäftigte	4	4	4	4	0	0
Summe	9	9	7	7	2	2

Volumen als	2021	2020
Vollzeitstellen:	8,27	8,27

Anzahl Vermerke 2021:	
kw	0
ku	0

Personalpool		2021							2020	
StNr	Erl	Aufgabenkurzbeschreibung	Bewertung	TV	Zeitanteil in %	Vermerke kw (%) ku		Bewertung	Zeitanteil in %	PB
9100		Deckung vorübergehender Bedarfe in der Gesamtverwaltung	EG 09b	TVöD	100,0	100,0		EG 09b	100,0	01
9105		Deckung vorübergehender Bedarfe in der Gesamtverwaltung	A9 [2.1]		100,0	100,0		A9 [2.1]	100,0	01
9110		Deckung vorübergehender Bedarfe in der Gesamtverwaltung	A9 [1.2]		100,0	100,0		A9 [1.2]	100,0	01
9116		Deckung vorübergehender Bedarfe in der Gesamtverwaltung	EG 06	TVöD	100,0	100,0		EG 06	100,0	01
9120		Deckung vorübergehender Bedarfe in der Gesamtverwaltung	A9 [1.2]		100,0			A9 [1.2]	100,0	01
9125	20	Deckung vorübergehender Bedarfe in der Gesamtverwaltung [neue StNr.: PMB-0010]						EG 11	100,0	01
9130		Deckung vorübergehender Bedarfe in der Gesamtverwaltung	EG 09b	TVöD	100,0	100,0		EG 09b	100,0	01
9135		Deckung vorübergehender Bedarfe in der Gesamtverwaltung	A10		100,0	100,0		A10	100,0	01
9140	03	Deckung vorübergehender Bedarfe in der Gesamtverwaltung	A12		100,0	100,0		A10	100,0	01
9150		Deckung vorübergehender Bedarfe in der Gesamtverwaltung	A8		100,0	100,0		A8	100,0	01
9160		Deckung vorübergehender Bedarfe in der Gesamtverwaltung	A11		100,0	100,0		A11	100,0	01
9170	03	Deckung vorübergehender Bedarfe in der Gesamtverwaltung	A12		100,0	100,0		A11	100,0	01
9175	20	Deckung vorübergehender Bedarfe - Wahlen [alte StNr.: 1-1050]	EG 10	TVöD	100,0					01

Erläuterungen:

03 Stellenanhebung

20 Stellenverlagerung

Personalpool					2021		2020			
StNr	Erl	Aufgabenkurzbeschreibung	Bewertung	TV	Zeitanteil in %	Vermerke kw (%) ku		Bewertung	Zeitanteil in %	PB
9180		Deckung vorübergehender Bedarfe in der Gesamtverwaltung	EG 10	TVöD	50,0	50,0		EG 10	50,0	01
9185	20	Deckung vorübergehender Bedarfe - Wahlen [alte StNr.: 1-1020]	EG 09a	TVöD	50,0					01
9190	20	Deckung vorübergehender Bedarfe - Wahlen [alte StNr.: 1-1040]	EG 09c	TVöD	100,0					01
9400	20	Rehabilitation [neue StNr.: 0.9-1055]						EG 06	100,0	01
9410	94	Rehabilitation	EG 05	TVöD	50,0	100,0		EG 05	100,0	01
9420		Rehabilitation	EG 06	TVöD	100,0	100,0		EG 06	100,0	01
9430		Rehabilitation	EG 11	TVöD	100,0	100,0		EG 11	100,0	01
9435		Rehabilitation	A10		50,0	50,0		A10	50,0	01
9440		Rehabilitation	EG 11	TVöD	100,0	100,0		EG 11	100,0	01
9450		Deckung vorübergehender Bedarfe in der Gesamtverwaltung	EG 05	TVöD	100,0	100,0		EG 05	100,0	01
9460		Rehabilitation	EG 06	TVöD	100,0	100,0		EG 06	100,0	01
9470		Rehabilitation	A10		100,0	100,0		A10	100,0	01
9480		Rehabilitation	EG 08	TVöD	100,0	100,0		EG 08	100,0	01
9490		Rehabilitation	EG 09a		78,0	78,0		EG 09a	78,0	01
9500		Deckung vorübergehender Bedarfe im Sozial- und Erziehungsdienst	S10	TVöD	100,0	100,0		S10	100,0	01

Erläuterungen:

20 Stellenverlagerung

94 Reduzierung des Zeitumfangs, Stellenverlagerung

Dezernat II - Fachbereich Personal, Organisation, IT

Zusammenfassung Personalpool

	Beamte		TVöD		Soz./Erz.Dienst			
	2021	2020	2021	2020	2021	2020		
B7	0	0	EG 15	0	0	S 18	0	0
B4	0	0	EG 14	0	0	S 17	0	0
B3	0	0	EG 13	0	0	S 16	0	0
A16	0	0	EG 12	0	0	S 15	0	0
A15	0	0	EG 11	2	3	S 14	0	0
A14	0	0	EG 10	2	1	S 13	0	0
A13 [2.2]	0	0	EG 09	0	0	S 12	0	0
A13 gD/Z	0	0	EG 09c	1	0	S 11b	0	0
A13 [2.1]	0	0	EG 09b	2	2	S 11	0	0
A12	2	0	EG 09a	2	1	S 10	1	1
A11	1	2	EG 08	1	1	S 09	0	0
A10	3	4	EG 07	0	0	S 08b	0	0
A9 [2.1]	1	0	EG 06	3	4	S 08a	0	0
A9 mD/Z	0	0	EG 05	2	2	S 08	0	0
A9 [1.2]	2	0	EG 04	0	0	S 07	0	0
A8	1	1	EG 03	0	0	S 04	0	0
A7	0	0	EG 02	0	0	S 03	0	0
A6	0	0	EG 01	0	0			

	Gesamt		Vollzeit		Teilzeit	
	2021	2020	2021	2020	2021	2020
Wahlbeamte	0	0	0	0	0	0
Beamte	10	10	9	9	1	1
Tarifbeschäftigte	16	15	12	13	4	2
Summe	26	25	21	22	5	3

Volumen als	2021	2020
Vollzeitstellen:	23,78	23,78

Anzahl Vermerke 2021:	
kw	22
ku	0

Ruhende Beschäftigungsverhältnisse -nachrichtlich-					2021		2020		PB	
StNr	Erl	Aufgabenkurzbeschreibung	Bewertung	TV	Zeitanteil in %	Vermerke kw (%) ku		Bewertung		Zeitanteil in %
0035		Beurlaubung	A9 [1.2]		100,0			A9 [1.2]	100,0	01
0050		Ruhestand	A10		100,0			A10	100,0	01
3000		Elternzeit	A8		100,0			A8	100,0	01
3010		Elternzeit	EG 08	TVöD	100,0			EG 08	100,0	01
3020		Elternzeit	S14		100,0			S14	100,0	01
3040		Beurlaubung	EG 09	TVöD	100,0			EG 09	100,0	01
3065		Langzeiterkrankung	EG 06	TVöD	100,0			EG 06	100,0	01
3070		Langzeiterkrankung	S 08a		100,0			S 08a	100,0	01
3075		Langzeiterkrankung	S 08a		100,0			S 08a	100,0	01
3080		Langzeiterkrankung	S 08a		100,0			S 08a	100,0	01
3085		Langzeiterkrankung	EG 06	TVöD	100,0			EG 06	100,0	01
3090		Langzeiterkrankung	EG 08	TVöD	100,0			EG 08	100,0	01
3095		Beschäftigungsverbot/MuSchG/ETZ Erzieherin	S 08a		100,0			S 08a	100,0	01
3100		Beschäftigungsverbot/MuSchG/ETZ Erzieherin	S 08a		100,0			S 08a	100,0	01
3105		Beschäftigungsverbot/MuSchG/ETZ Erzieherin	S 08a		100,0			S 08a	100,0	01
3110		Beschäftigungsverbot/MuSchG/ETZ Erzieherin	S 08a		100,0			S 08a	100,0	01
3115		Beschäftigungsverbot/MuSchG/ETZ Erzieherin	S 08a		100,0			S 08a	100,0	01
7010		Zeitrente	EG 02	TVöD	47,0	47,0		EG 02	47,0	01

Ruhende Beschäftigungsverhältnisse -nachrichtlich-				2021		2020				
StNr	Erl	Aufgabenkurzbeschreibung	Bewertung	TV	Zeitanteil in %	Vermerke kw (%) ku		Bewertung	Zeitanteil in %	PB
7020		Langzeiterkrankung	EG 02	TVöD	46,0	46,0		EG 02	46,0	01
7030		Langzeiterkrankung	EG 07	TVöD	100,0	100,0		EG 07	100,0	01
7040		Langzeiterkrankung	A 12		100,0	100,0		A 12	100,0	01
7050		Langzeiterkrankung	EG 02	TVöD	46,0	46,0		EG 02	46,0	01
7060		Langzeiterkrankung	EG 02	TVöD	58,0	58,0		EG 02	58,0	01
7070		Langzeiterkrankung	EG 06	TVöD	100,0	100,0		EG 06	100,0	01
7080		Langzeiterkrankung	EG 02	TVöD	39,0	39,0		EG 02	39,0	01

Dezernat II - Fachbereich Personal, Organisation, IT

Zusammenfassung Ruhende Beschäftigungsverhältnisse -nachrichtlich-

	Beamte		TVöD		Soz./Erz.Dienst			
	2021	2020	2021	2020	2021	2020		
B7	0	0	EG 15	0	0	S 18	0	0
B4	0	0	EG 14	0	0	S 17	0	0
B3	0	0	EG 13	0	0	S 16	0	0
A16	0	0	EG 12	0	0	S 15	0	0
A15	0	0	EG 11	0	0	S 14	1	1
A14	0	0	EG 10	0	0	S 13	0	0
A13 [2.2]	0	0	EG 09	1	1	S 12	0	0
A13 gD/Z	0	0	EG 09c	0	0	S 11b	0	0
A13 [2.1]	0	0	EG 09b	0	0	S 11	0	0
A12	0	0	EG 09a	0	0	S 10	0	0
A11	0	0	EG 08	2	2	S 09	0	0
A10	1	1	EG 07	1	1	S 08b	0	0
A9 [2.1]	0	0	EG 06	3	3	S 08a	0	0
A9 mD/Z	0	0	EG 05	0	0	S 08	0	0
A9 [1.2]	1	0	EG 04	0	0	S 07	0	0
A8	1	1	EG 03	0	0	S 04	0	0
A7	0	0	EG 02	5	5	S 03	0	0
A6	0	0	EG 01	0	0			

	Gesamt		Vollzeit		Teilzeit	
	2021	2020	2021	2020	2021	2020
Wahlbeamte	0	0	0	0	0	0
Beamte	4	4	4	4	0	0
Tarifbeschäftigte	21	21	16	16	5	5
Summe	25	25	20	20	5	5

Volumen als	2021	2020
Vollzeitstellen:	22,36	22,36

Anzahl Vermerke 2021:	
kw	8
ku	0

Organisation (8.2)				2021		2020				
StNr	Erl	Aufgabenkurzbeschreibung	Bewertung	TV	Zeitanteil in %	Vermerke kw (%) ku		Bewertung	Zeitanteil in %	PB
2015		Teamleitung Organisation Allgemeine Organisationstätigkeit	A13 [2.2]		100,0			A13 [2.2]	100,0	01
2020		Unterstützung Allgemeine Organisation Rechnungswesen	EG 09a	TVöD	100,0			EG 09a	100,0	01
2030	04	Allgemeine Organisationstätigkeit	A11		100,0			A12	100,0	01
2050		Koordination eGovernment	A12		100,0			A12	100,0	01
2060		Dokumentenmanagementsystem	EG 10		100,0			EG 10	100,0	01
2110	04	Mitwirkung Allgemeine Organisation	A10		100,0			A11	100,0	01
2130		Mitwirkung Allgemeine Organisation	A10		100,0			A10	100,0	01
2150		Allgemeine Organisationstätigkeit	A11		100,0			A11	100,0	01
2220		Allg. Verwaltungstätigkeiten Mobilfunkangelegenheiten	A8		39,0			A8	39,0	01
2230		Vordruckgestaltung, Layouts Hausdruckerei	EG 09a	TVöD	100,0			EG 09a	100,0	01
2240		Postbearbeitung	EG 06	TVöD	100,0			EG 06	100,0	01
2250		Postbearbeitung, Vertretung Hausdruckerei	EG 06	TVöD	100,0			EG 06	100,0	01
2260	21	Postbearbeitung, Vertretung Hausdruckerei	EG 06	TVöD	100,0			EG 05	50,0	01
2330	03	Allgemeine Organisationstätigkeit Koordination Servicepoint, Telefonzentrale, Poststelle und Druckerei	EG 10	TVöD	100,0			EG 09c	100,0	01

Erläuterungen:

- 03 Stellenanhebung
- 04 Stellenherabgruppierung
- 21 Stellenverlagerung, Stellenanhebung

Dezernat II - Fachbereich Personal, Organisation, IT

Zusammenfassung Organisation (8.2)

	Beamte		TVöD		Soz./Erz.Dienst			
	2021	2020	2021	2020	2021	2020		
B7	0	0	EG 15	0	0	S 18	0	0
B4	0	0	EG 14	0	0	S 17	0	0
B3	0	0	EG 13	0	0	S 16	0	0
A16	0	0	EG 12	0	0	S 15	0	0
A15	0	0	EG 11	0	0	S 14	0	0
A14	0	0	EG 10	2	1	S 13	0	0
A13 [2.2]	1	0	EG 09	0	0	S 12	0	0
A13 gD/Z	0	0	EG 09c	0	1	S 11b	0	0
A13 [2.1]	0	0	EG 09b	0	0	S 11	0	0
A12	1	2	EG 09a	2	2	S 10	0	0
A11	2	2	EG 08	0	0	S 09	0	0
A10	2	1	EG 07	0	0	S 08b	0	0
A9 [2.1]	0	0	EG 06	3	2	S 08a	0	0
A9 mD/Z	0	0	EG 05	0	1	S 08	0	0
A9 [1.2]	0	0	EG 04	0	0	S 07	0	0
A8	1	1	EG 03	0	0	S 04	0	0
A7	0	0	EG 02	0	0	S 03	0	0
A6	0	0	EG 01	0	0			

	Gesamt		Vollzeit		Teilzeit	
	2021	2020	2021	2020	2021	2020
Wahlbeamte	0	0	0	0	0	0
Beamte	7	7	6	6	1	1
Tarifbeschäftigte	7	7	7	6	0	1
Summe	14	14	13	12	1	2

Volumen als	2021	2020
Vollzeitstellen:	13,39	12,89

Anzahl Vermerke 2021:	
kw	0
ku	0

8.3 IT							2021	2020		
StNr	Erl	Aufgabenkurzbeschreibung	Bewertung	TV	Zeitanteil in %	Vermerke kw (%) ku		Bewertung	Zeitanteil in %	PB
3010		Leitung	A13 [2.2]		100,0			A13 [2.2]	100,0	01
3050		E-Government - techn. Administration Mobile-Device-Management	A 11		100,0			A11	100,0	01
3060		Dokumentenmanagement - DMS-Systemadministration	EG 10	TVöD	100,0			EG 10	100,0	01
3100		Systemadministration Vertreter/in Abteilungsleitung	EG 11	TVöD	100,0			EG 11	100,0	01
3105		Systemadministration	EG 11	TVöD	100,0			EG 11	100,0	01
3115		Systemadministration	EG 11	TVöD	100,0			EG 11	100,0	01
3120		Informationssysteme Schulen	EG 10	TVöD	100,0			EG 10	100,0	01
3130		Beschaffung, Rechnungswesen	A8		100,0			A8	100,0	01
3150		Webmaster	A10		65,0			A10	65,0	01
3160		DV-Organisation	EG 11	TVöD	100,0			EG 11	100,0	01
3170		DV-Organisation	EG 11	TVöD	100,0			EG 11	100,0	01
3180		Informationssysteme Schulen	EG 10	TVöD	100,0			EG 10	100,0	01
3200		HelpDesk	EG 09a	TVöD	100,0			EG 09a	100,0	01
3220		HelpDesk	EG 09b	TVöD	100,0			EG 09b	100,0	01
3230		HelpDesk	EG 09b	TVöD	100,0			EG 09b	100,0	01
3250		HelpDesk	EG 09a	TVöD	100,0			EG 09a	100,0	01
3260		HelpDesk	EG 09a	TVöD	78,0			EG 09a	78,0	01
3320		HelpBox Workshops MS Office, Unterstützung MS Office (Vorlagen, Texte, Präsentationen, Problemlösungen) Vertretung zu 8-3150	EG 09b	TVöD	100,0			EG 09b	100,0	01

Dezernat II - Fachbereich Personal, Organisation, IT

Zusammenfassung 8.3 IT

	Beamte		TVöD		Soz./Erz.Dienst			
	2021	2020	2021	2020	2021	2020		
B7	0	0	EG 15	0	0	S 18	0	0
B4	0	0	EG 14	0	0	S 17	0	0
B3	0	0	EG 13	0	0	S 16	0	0
A16	0	0	EG 12	0	0	S 15	0	0
A15	0	0	EG 11	5	5	S 14	0	0
A14	0	0	EG 10	3	3	S 13	0	0
A13 [2.2]	1	0	EG 09	0	0	S 12	0	0
A13 gD/Z	0	0	EG 09c	0	0	S 11b	0	0
A13 [2.1]	0	0	EG 09b	3	3	S 11	0	0
A12	0	0	EG 09a	3	3	S 10	0	0
A11	0	1	EG 08	0	0	S 09	0	0
A10	1	1	EG 07	0	0	S 08b	0	0
A9 [2.1]	0	0	EG 06	0	0	S 08a	0	0
A9 mD/Z	0	0	EG 05	0	0	S 08	0	0
A9 [1.2]	0	0	EG 04	0	0	S 07	0	0
A8	1	1	EG 03	0	0	S 04	0	0
A7	0	0	EG 02	0	0	S 03	0	0
A6	0	0	EG 01	0	0			

	Gesamt		Vollzeit		Teilzeit	
	2021	2020	2021	2020	2021	2020
Wahlbeamte	0	0	0	0	0	0
Beamte	4	4	3	3	1	1
Tarifbeschäftigte	14	14	13	13	1	1
Summe	18	18	16	16	2	2

Volumen als	2021	2020
Vollzeitstellen:	17,43	17,43

Anzahl Vermerke 2021:	
kw	0
ku	0

7.3 Zentrale Gebäudebewirtschaftung Lünen (ZGL)				2021		2020				
StNr	Erl	Aufgabenkurzbeschreibung	Bewertung	TV	Zeitanteil in %	Vermerke kw (%) ku		Bewertung	Zeitanteil in %	PB
0010		Betriebsleitung	A15		100,0			A15	100,0	01
0015		Leitung Stab Führungsunterstützung Multiprojektmanagement	A14		100,0			A14	100,0	01
0020		Mithilfe Betriebscontrolling, Budgetcontrollen	EG 09b	TVöD	100,0			EG 09b	100,0	01
0030		Beschaffung, Internes WiKi Ansprechpartner Rechenzentrum	EG 09a	TVöD	78,0			EG 09a	78,0	01
0040		Investitionscontrolling, Betriebscontrolling	EG 11	TVöD	100,0			EG 11	100,0	01
0050		Assistenzaufgaben, Digitalisierung	EG 05	TVöD	100,0			EG 05	100,0	01
0060		Fördermittelmanagement ZGL, Risikomanagement Bauvertragsangelegenheiten	A11		100,0			A11	100,0	01

7.3 Zentrale Gebäudebewirtschaftung Lünen (ZGL) -Tarifbeschäftigte nachrichtlich-

Zusammenfassung 7.3 Zentrale Gebäudebewirtschaftung Lünen (ZGL)

	Beamte		TVöD		Soz./Erz.Dienst			
	2021	2020	2021	2020	2021	2020		
B7	0	0	EG 15	0	0	S 18	0	0
B4	0	0	EG 14	0	0	S 17	0	0
B3	0	0	EG 13	0	0	S 16	0	0
A16	0	0	EG 12	0	0	S 15	0	0
A15	1	1	EG 11	1	1	S 14	0	0
A14	1	1	EG 10	0	0	S 13	0	0
A13 [2.2]	0	0	EG 09	0	0	S 12	0	0
A13 gD/Z	0	0	EG 09c	0	0	S 11b	0	0
A13 [2.1]	0	0	EG 09b	1	1	S 11	0	0
A12	0	0	EG 09a	1	1	S 10	0	0
A11	1	1	EG 08	0	0	S 09	0	0
A10	0	0	EG 07	0	0	S 08b	0	0
A9 [2.1]	0	0	EG 06	0	0	S 08a	0	0
A9 mD/Z	0	0	EG 05	1	1	S 08	0	0
A9 [1.2]	0	0	EG 04	0	0	S 07	0	0
A8	0	0	EG 03	0	0	S 04	0	0
A7	0	0	EG 02	0	0	S 03	0	0
A6	0	0	EG 01	0	0			

	Gesamt		Vollzeit		Teilzeit	
	2021	2020	2021	2020	2021	2020
Wahlbeamte	0	0	0	0	0	0
Beamte	3	3	3	3	0	0
Tarifbeschäftigte	4	4	3	3	1	1
Summe	7	7	6	6	1	1

Volumen als	2021	2020
Vollzeitstellen:	6,78	6,78

Anzahl Vermerke 2021:	
kw	0
ku	0

7.3 Zentrale Gebäudebewirtschaftung Lünen (ZGL) -Tarifbeschäftigte nachrichtlich-

7.31 Kaufmännisches und Infrastrukturelles Gebäudemanagement							2021	2020	
StNr	Erl	Aufgabenkurzbeschreibung	Bewertung	TV	Zeitanteil in %	Vermerke kw (%) ku	Bewertung	Zeitanteil in %	PB
1020		Leitung Vertretung Betriebsleitung	A14		100,0		A14	100,0	01
1025		SGL Hausmeister, Reinigung Vertragsmanagement	EG 13	TVöD	100,0		EG 13	100,0	01
1035		Vertragsangelegenheiten, Umzugsplanung	A11		100,0		A11	100,0	01
1050		Bilanz-, Finanz- und Anlagenbuchhaltung	EG 09c	TVöD	100,0		EG 09c	100,0	01
1060		Vergaben für Baumaßnahmen Mobiliarbeschaffung	A11		100,0		A11	100,0	01
1070	03	Betriebskosten, Buchhaltung, kaufmännisches Energiemanagement Versicherungen	EG 09a	TVöD	100,0		EG 08	100,0	01
1090		Projektkostenverfolgung, Auftragswesen	EG 06	TVöD	100,0		EG 06	100,0	01
1100		Bilanz-, Finanz- und Anlagenbuchhaltung	EG 09c	TVöD	100,0		EG 09c	100,0	01
1120		Hausmeister-/Reinigungsdienste, Schließanlagen	EG 08	TVöD	100,0		EG 08	100,0	01
1130		Hausmeister-/Reinigungsdienste	EG 08	TVöD	100,0		EG 08	100,0	01
1140		Einkauf und Logistik	EG 06	TVöD	100,0		EG 06	100,0	01

Erläuterungen:

03 Stellenanhebung

7.3 Zentrale Gebäudebewirtschaftung Lünen (ZGL) -Tarifbeschäftigte nachrichtlich-

7.31 Kaufmännisches und Infrastrukturelles Gebäudemanagement						2021	2020			
StNr	Erl	Aufgabenkurzbeschreibung	Bewertung	TV	Zeitanteil in %	Vermerke kw (%) ku		Bewertung	Zeitanteil in %	PB
3030		Schulhausmeister/in Osterfeldschule und Leoschule	EG 05	TVöD	100,0			EG 05	100,0	01
3035		Schulhausmeister/in Käthe-Kollwitz-Gesamtschule Dammwiese und Standort Jägerstr. 49	EG 07	TVöD	100,0			EG 07	100,0	01
3040		Schulhausmeister/in Gymnasium Altlünen	EG 06	TVöD	100,0			EG 06	100,0	01
3050		Schulhausmeister/in Ludwig-Uhland-Realschule	EG 06	TVöD	100,0		EG 05	EG 06	100,0	01
3055		Schulhausmeister/in Realschule Lünen-Brambauer	EG 06	TVöD	100,0		EG 05	EG 06	100,0	01
3065		Schulhausmeister/in Geschwister-Scholl-Gesamtschule	EG 07	TVöD	67,0			EG 07	67,0	01
3070		Schulhausmeister/in Wittekindschule und TS Osterfeldschule	EG 05	TVöD	100,0			EG 05	100,0	01
3075		Schulhausmeister/in Realschule Altlünen	EG 06	TVöD	100,0		EG 05	EG 06	100,0	01

7.3 Zentrale Gebäudebewirtschaftung Lünen (ZGL) -Tarifbeschäftigte nachrichtlich-

7.31 Kaufmännisches und Infrastrukturelles Gebäudemanagement						2021	2020			
StNr	Erl	Aufgabenkurzbeschreibung	Bewertung	TV	Zeitanteil in %	Vermerke kw (%) ku		Bewertung	Zeitanteil in %	PB
3080		Schulhausmeister/in Profilschule Lünen	EG 05	TVöD	100,0			EG 05	100,0	01
3105		Schulhausmeister/in Schule am Heikenberg	EG 05	TVöD	50,0			EG 05	50,0	01
3110		Schulhausmeister/in Overbergschule Weißenburger Straße und Teilstandort Görrestraße	EG 06	TVöD	100,0			EG 06	100,0	01
3120		Schulhausmeister/in Schule auf dem Kelm und Elisabethschule	EG 06	TVöD	100,0			EG 06	100,0	01
3125		Schulhausmeister/in Matthias-Claudius-Schule und Gottfriedschule	EG 05	TVöD	85,0			EG 05	85,0	01
3160		Schulhausmeister/in Kardinal-von-Galen-Schule und Viktoriaschule	EG 06	TVöD	100,0			EG 06	100,0	01
3165		Schulhausmeister/in Geschwister-Scholl-Gesamtschule	EG 07	TVöD	100,0			EG 07	100,0	01
3170		Schulhausmeister/in Schule am Lüserbach Horstmar und Niederaden	EG 05	TVöD	100,0			EG 05	100,0	01
3175		Schulhausmeister/in Freiherr-vom-Stein-Gymnasium	EG 07	TVöD	100,0			EG 07	100,0	01
3180		Schulhausmeister/in Käthe-Kollwitz-Gesamtschule Dammwiese und Standort Jägerstraße 49	EG 07	TVöD	67,0			EG 07	67,0	01
3185		Schulhausmeister/in Heinrich-Bußmann-Schule	EG 06	TVöD	100,0			EG 06	100,0	01
3206		Hausmeister/in	EG 06	TVöD	100,0			EG 06	100,0	01

7.3 Zentrale Gebäudebewirtschaftung Lünen (ZGL) -Tarifbeschäftigte nachrichtlich-

7.31 Kaufmännisches und Infrastrukturelles Gebäudemanagement						2021	2020			
StNr	Erl	Aufgabenkurzbeschreibung	Bewertung	TV	Zeitanteil in %	Vermerke kw (%) ku		Bewertung	Zeitanteil in %	PB
3210		Hausmeister/in	EG 06	TVöD	100,0			EG 06	100,0	01
3230		Hauswart/in	EG 03	TVöD	30,0		EG 02	EG 03	30,0	01
3258		Raumpflege	EG 02	TVöD	47,0	47,0		EG 02	47,0	01
3275		Raumpflege	EG 02	TVöD	56,0	56,0		EG 02	56,0	01
3285		Raumpflege	EG 02	TVöD	41,0	41,0		EG 02	41,0	01
3305		Raumpflege	EG 02	TVöD	46,0	46,0		EG 02	46,0	01
3335		Raumpflege	EG 02	TVöD	41,0	41,0		EG 02	41,0	01
3340		Raumpflege	EG 02	TVöD	31,0	31,0		EG 02	31,0	01
3342		Raumpflege	EG 02	TVöD	47,0	47,0		EG 02	47,0	01
3343		Raumpflege	EG 02	TVöD	47,0	47,0		EG 02	47,0	01
3344		Raumpflege	EG 02	TVöD	47,0	47,0		EG 02	47,0	01
3345		Raumpflege	EG 02	TVöD	46,0	46,0		EG 02	46,0	01
3351		Raumpflege	EG 02	TVöD	58,0	58,0		EG 02	58,0	01
3356		Raumpflege	EG 02	TVöD	56,0	56,0		EG 02	56,0	01
3357		Raumpflege	EG 02	TVöD	47,0	47,0		EG 02	47,0	01
3361		Raumpflege	EG 02	TVöD	61,0	61,0		EG 02	61,0	01
3405		Raumpflege	EG 02	TVöD	62,0	62,0		EG 02	62,0	01
3415		Raumpflege	EG 02	TVöD	26,0	26,0		EG 02	26,0	01

7.3 Zentrale Gebäudebewirtschaftung Lünen (ZGL) -Tarifbeschäftigte nachrichtlich-

7.31 Kaufmännisches und Infrastrukturelles Gebäudemanagement										
StNr	Erl	Aufgabenkurzbeschreibung	Bewertung	TV	Zeitanteil in %	Vermerke		Bewertung	Zeitanteil in %	PB
						kw (%)	ku			
3420		Raumpflege	EG 02	TVöD	46,0	46,0		EG 02	46,0	01
3446		Raumpflege	EG 02	TVöD	46,0	46,0		EG 02	46,0	01
3480		Raumpflege	EG 02	TVöD	40,0	40,0		EG 02	40,0	01
3525		Raumpflege	EG 02	TVöD	39,0	39,0		EG 02	39,0	01
3546		Raumpflege	EG 02	TVöD	46,0	46,0		EG 02	46,0	01
3550		Raumpflege	EG 02	TVöD	47,0	47,0		EG 02	47,0	01
3570		Raumpflege	EG 02	TVöD	61,0	61,0		EG 02	61,0	01
3621		Raumpflege	EG 02	TVöD	51,0	51,0		EG 02	51,0	01
3630		Raumpflege	EG 02	TVöD	55,0	55,0		EG 02	55,0	01
3680		Raumpflege	EG 02	TVöD	60,0	60,0		EG 02	60,0	01
3685		Raumpflege	EG 02	TVöD	57,0	57,0		EG 02	57,0	01
3724		Raumpflege	EG 02	TVöD	47,0	47,0		EG 02	47,0	01
3726		Raumpflege	EG 02	TVöD	47,0	47,0		EG 02	47,0	01
3755		Raumpflege	EG 02	TVöD	55,0	55,0		EG 02	55,0	01
3776		Raumpflege	EG 02	TVöD	33,0	33,0		EG 02	33,0	01
3790		Raumpflege	EG 02	TVöD	51,0	51,0		EG 02	51,0	01
3797		Raumpflege	EG 02	TVöD	46,0	46,0		EG 02	46,0	01
3810		Raumpflege	EG 02	TVöD	39,0	39,0		EG 02	39,0	01
3830		Raumpflege	EG 02	TVöD	46,0	46,0		EG 02	46,0	01

7.3 Zentrale Gebäudebewirtschaftung Lünen (ZGL) -Tarifbeschäftigte nachrichtlich-

Zusammenfassung 7.31 Kaufmännisches und Infrastrukturelles Gebäudemanagement

	Beamte		TVöD		Soz./Erz.Dienst			
	2021	2020	2021	2020	2021	2020		
B7	0	0	EG 15	0	0	S 18	0	0
B4	0	0	EG 14	0	0	S 17	0	0
B3	0	0	EG 13	1	1	S 16	0	0
A16	0	0	EG 12	0	0	S 15	0	0
A15	0	0	EG 11	0	0	S 14	0	0
A14	1	1	EG 10	0	0	S 13	0	0
A13 [2.2]	0	0	EG 09	0	0	S 12	0	0
A13 gD/Z	0	0	EG 09c	2	2	S 11b	0	0
A13 [2.1]	0	0	EG 09b	0	0	S 11	0	0
A12	0	0	EG 09a	1	0	S 10	0	0
A11	2	2	EG 08	2	3	S 09	0	0
A10	0	0	EG 07	5	5	S 08b	0	0
A9 [2.1]	0	0	EG 06	12	12	S 08a	0	0
A9 mD/Z	0	0	EG 05	6	6	S 08	0	0
A9 [1.2]	0	0	EG 04	0	0	S 07	0	0
A8	0	0	EG 03	1	1	S 04	0	0
A7	0	0	EG 02	35	35	S 03	0	0
A6	0	0	EG 01	0	0			

	Gesamt		Vollzeit		Teilzeit	
	2021	2020	2021	2020	2021	2020
Wahlbeamte	0	0	0	0	0	0
Beamte	3	3	3	3	0	0
Tarifbeschäftigte	65	65	25	25	40	40
Summe	68	68	28	28	40	40

Volumen als	2021	2020
Vollzeitstellen:	47,70	47,70

Anzahl Vermerke 2021:	
kw	35
ku	4

7.3 Zentrale Gebäudebewirtschaftung Lünen (ZGL) -Tarifbeschäftigte nachrichtlich-

7.32 Technisches Gebäudemanagement			2021		2020					
StNr	Erl	Aufgabenkurzbeschreibung	Bewertung	TV	Zeitanteil in %	Vermerke kw (%) ku		Bewertung	Zeitanteil in %	PB
2010		Leitung	EG 14		100,0			EG 14	100,0	01
2025		Front Office Gebäudeinformationssystem	EG 09b	TVöD	100,0			EG 09b	100,0	01
2030		Planung/Ausführung von Neubaumaßnahmen Bauunterhaltung	EG 11	TVöD	100,0			EG 11	100,0	01
2040		Neubauplanung, Bauunterhaltung	EG 12	TVöD	100,0			EG 12	100,0	01
2050		Neubauplanung, Bauunterhaltung Vertreter/in Abteilungsleitung	EG 12	TVöD	100,0			EG 12	100,0	01
2060		Bauunterhaltung, Sanierungs- und Modernisierungsmaßnahmen	EG 11	TVöD	100,0			EG 11	100,0	01
2065		Bauunterhaltung, Sanierungs- und Modernisierungsmaßnahmen	EG 11	TVöD	100,0			EG 11	100,0	01
2070		Planung/Ausführung von Neubaumaßnahmen Bauunterhaltung	EG 11	TVöD	100,0			EG 11	100,0	01
2080		EDV-gestütztes Wartungs- und Prüfmanagement Planung und Unterhaltung	EG 11	TVöD	100,0			EG 11	100,0	01
2110		Haus- und Betriebstechnik, Planung schwieriger Art	EG 12	TVöD	100,0			EG 12	100,0	01
2120		Planung Elektrotechnik	EG 11	TVöD	100,0			EG 11	100,0	01
2130		Planung und Unterhaltung, Heizungstechnik	EG 10	TVöD	100,0			EG 10	100,0	01
2140		Planung und Unterhaltung, Elektrotechnik Brandschutzmaßnahmen	EG 10	TVöD	100,0			EG 10	100,0	01

Erläuterungen:

7.3 Zentrale Gebäudebewirtschaftung Lünen (ZGL) -Tarifbeschäftigte nachrichtlich-

7.32 Technisches Gebäudemanagement				2021		2020				
StNr	Erl	Aufgabenkurzbeschreibung	Bewertung	TV	Zeitanteil in %	Vermerke kw (%) ku		Bewertung	Zeitanteil in %	PB
2150	34	Fördermaßnahmen, Neuplanung, Bauunterhaltung	A12		100,0			A12	100,0	01
2160	34	Ausführung von KInvFöG Maßnahmen	EG 11	TVöD	100,0			EG 11	100,0	01
2170	34	Ausführung von KInvFöG Maßnahmen	EG 11	TVöD	50,0			EG 11	50,0	01
2180		Technisches Facility Management	EG 09a	TVöD	100,0			EG 09a	100,0	01
2190		Technisches Facility Management	EG 09a	TVöD	100,0			EG 09a	100,0	01

Erläuterungen:

34 Aufhebung der Befristung

7.3 Zentrale Gebäudebewirtschaftung Lünen (ZGL) -Tarifbeschäftigte nachrichtlich-

Zusammenfassung 7.32 Technisches Gebäudemanagement

	Beamte		TVöD		Soz./Erz.Dienst			
	2021	2020	2021	2020	2021	2020		
B7	0	0	EG 15	0	0	S 18	0	0
B4	0	0	EG 14	1	1	S 17	0	0
B3	0	0	EG 13	0	0	S 16	0	0
A16	0	0	EG 12	3	3	S 15	0	0
A15	0	0	EG 11	8	8	S 14	0	0
A14	0	0	EG 10	2	2	S 13	0	0
A13 [2.2]	0	0	EG 09	0	0	S 12	0	0
A13 gD/Z	0	0	EG 09c	0	0	S 11b	0	0
A13 [2.1]	0	0	EG 09b	1	1	S 11	0	0
A12	1	1	EG 09a	2	2	S 10	0	0
A11	0	0	EG 08	0	0	S 09	0	0
A10	0	0	EG 07	0	0	S 08b	0	0
A9 [2.1]	0	0	EG 06	0	0	S 08a	0	0
A9 mD/Z	0	0	EG 05	0	0	S 08	0	0
A9 [1.2]	0	0	EG 04	0	0	S 07	0	0
A8	0	0	EG 03	0	0	S 04	0	0
A7	0	0	EG 02	0	0	S 03	0	0
A6	0	0	EG 01	0	0			

	Gesamt		Vollzeit		Teilzeit	
	2021	2020	2021	2020	2021	2020
Wahlbeamte	0	0	0	0	0	0
Beamte	1	1	1	1	0	0
Tarifbeschäftigte	17	17	16	16	1	1
Summe	18	18	17	17	1	1

Volumen als	2021	2020
Vollzeitstellen:	17,50	17,50

Anzahl Vermerke 2021:	
kw	0
ku	0

Dezernat III

III										
StNr	Erl	Aufgabenkurzbeschreibung	Bewertung	TV	Zeitanteil in %	2021		2020		PB
						kw (%)	ku	Bewertung	Zeitanteil in %	
0100	24	persönliche Referentin [neue StNr.: 3-1015]						A13 [2.2]	100,0	
0110		Arbeitsmarktpolitik	EG 10	TVöD	50,0			EG 10	50,0	01
0150		Europaangelegenheiten	EG 10	TVöD	50,0			EG 10	50,0	01

Erläuterungen:

24 Neuorganisation

Dezernat III

Zusammenfassung Dezernat III

	Beamte		TVöD		Soz./Erz.Dienst			
	2021	2020	2021	2020	2021	2020		
B7	0	0	EG 15	0	0	S 18	0	0
B4	0	0	EG 14	0	0	S 17	0	0
B3	0	0	EG 13	0	0	S 16	0	0
A16	0	0	EG 12	0	0	S 15	0	0
A15	0	0	EG 11	0	0	S 14	0	0
A14	0	0	EG 10	2	2	S 13	0	0
A13 [2.2]	0	1	EG 09	0	0	S 12	0	0
A13 gD/Z	0	0	EG 09c	0	0	S 11b	0	0
A13 [2.1]	0	0	EG 09b	0	0	S 11	0	0
A12	0	0	EG 09a	0	0	S 10	0	0
A11	0	0	EG 08	0	0	S 09	0	0
A10	0	0	EG 07	0	0	S 08b	0	0
A9 [2.1]	0	0	EG 06	0	0	S 08a	0	0
A9 mD/Z	0	0	EG 05	0	0	S 08	0	0
A9 [1.2]	0	0	EG 04	0	0	S 07	0	0
A8	0	0	EG 03	0	0	S 04	0	0
A7	0	0	EG 02	0	0	S 03	0	0
A6	0	0	EG 01	0	0			

	Gesamt		Vollzeit		Teilzeit	
	2021	2020	2021	2020	2021	2020
Wahlbeamte	0	0	0	0	0	0
Beamte	0	1	0	0	0	0
Tarifbeschäftigte	2	2	0	0	2	2
Summe	2	3	0	0	2	2

Volumen als	2021	2020
Vollzeitstellen:	1,00	2,00

Anzahl Vermerke 2021:	
kw	0
ku	0

Fachbereich Bildung und Sport				2021		2020		PB		
StNr	Erl	Aufgabenkurzbeschreibung	Bewertung	TV	Zeitanteil in %	Vermerke kw (%)	ku		Bewertung	Zeitanteil in %
1010	24	Fachbereichsleitung Bildung und Sport	A15		100,0					03
1015	24	Abteilungsleitung Schule und Sport [alte St-Nr.: III-0100]	A13 [2.2]		100,0					03

Erläuterungen:

24 Neuorganisation

Dezernat III

Zusammenfassung Fachbereich Bildung und Sport

	Beamte		TVöD		Soz./Erz.Dienst			
	2021	2020	2021	2020	2021	2020		
B7	0	0	EG 15	0	0	S 18	0	0
B4	0	0	EG 14	0	0	S 17	0	0
B3	0	0	EG 13	0	0	S 16	0	0
A16	0	0	EG 12	0	0	S 15	0	0
A15	1	0	EG 11	0	0	S 14	0	0
A14	0	0	EG 10	0	0	S 13	0	0
A13 [2.2]	1	0	EG 09	0	0	S 12	0	0
A13 gD/Z	0	0	EG 09c	0	0	S 11b	0	0
A13 [2.1]	0	0	EG 09b	0	0	S 11	0	0
A12	0	0	EG 09a	0	0	S 10	0	0
A11	0	0	EG 08	0	0	S 09	0	0
A10	0	0	EG 07	0	0	S 08b	0	0
A9 [2.1]	0	0	EG 06	0	0	S 08a	0	0
A9 mD/Z	0	0	EG 05	0	0	S 08	0	0
A9 [1.2]	0	0	EG 04	0	0	S 07	0	0
A8	0	0	EG 03	0	0	S 04	0	0
A7	0	0	EG 02	0	0	S 03	0	0
A6	0	0	EG 01	0	0			

	Gesamt		Vollzeit		Teilzeit	
	2021	2020	2021	2020	2021	2020
Wahlbeamte	0	0	0	0	0	0
Beamte	2	0	2	2	0	0
Tarifbeschäftigte	0	0	0	0	0	0
Summe	2	0	2	2	0	0

Volumen als	2021	2020
Vollzeitstellen:	2,00	0,00

Anzahl Vermerke 2021:	
kw	0
ku	0

Schule und Sport (3.1)				2021		2020				
StNr	Erl	Aufgabenkurzbeschreibung	Bewertung	TV	Zeitanteil in %	Vermerke kw (%) ku		Bewertung	Zeitanteil in %	PB
1020		Teamleitung Schule und Sport	A12		100,0			A12	100,0	03
1030		Produkthaushalt Personalangelegenheiten in Schulen Gebäudebewirtschaftung NKF: Bewegliches Anlagevermögen	A11		100,0			A11	100,0	03
1040		Beschaffung von Schulbedarf Schulbudgets	EG 09b	TVöD	100,0			EG 09b	100,0	03
1045		Beschaffung von Schulbedarf Schulbudgets	A10		50,0			A10	50,0	03
1050		Schülerfahrkosten Schülerbeförderung	EG 08	TVöD	78,0			EG 08	78,0	03
1060		Prüfung Schulbudgetbewirtschaftung Lernmittelfreiheit	EG 06	TVöD	50,0			EG 06	50,0	03
1070		Koordination Hausaufgabenbetreuung Schulprogramme- und projekte	EG 09b	TVöD	53,0			EG 09b	53,0	03
1100		Koordination Offener Ganztage	S11b		75,0			S11b	75,0	06
1110		Bewirtschaftung und Personalangelegenheiten Offener Ganztage	A10		100,0			A10	100,0	06
1080	20	Mitwirkung Sportverwaltung, Sportentwicklung [alte StNr.: 3-6040]	A8		80,0					08
1085	20	Zuarbeit Sport, Sportanlagenbelegung [alte StNr.: 3-6045]	EG 06	TVöD	50,0					08
1090	20	Sportverwaltung, Sportentwicklung [alte StNr.: 3-6070]	EG 10		100,0					08

Erläuterungen:

20 Stellenverlagerung

Dezernat III - Fachbereich Bildung und Sport

Zusammenfassung Schule und Sport (3.1)

	Beamte		TVöD		Soz./Erz.Dienst			
	2021	2020	2021	2020	2021	2020		
B7	0	0	EG 15	0	0	S 18	0	0
B4	0	0	EG 14	0	0	S 17	0	0
B3	0	0	EG 13	0	0	S 16	0	0
A16	0	0	EG 12	0	0	S 15	0	0
A15	0	0	EG 11	0	0	S 14	0	0
A14	0	0	EG 10	1	0	S 13	0	0
A13 [2.2]	0	0	EG 09	0	0	S 12	0	0
A13 gD/Z	0	0	EG 09c	0	0	S 11b	0	0
A13 [2.1]	0	0	EG 09b	2	2	S 11	0	0
A12	1	1	EG 09a	0	0	S 10	0	0
A11	1	1	EG 08	1	1	S 09	0	0
A10	2	2	EG 07	0	0	S 08b	0	0
A9 [2.1]	0	0	EG 06	2	1	S 08a	0	0
A9 mD/Z	0	0	EG 05	0	0	S 08	0	0
A9 [1.2]	0	0	EG 04	0	0	S 07	0	0
A8	1	0	EG 03	0	0	S 04	0	0
A7	0	0	EG 02	0	0	S 03	0	0
A6	0	0	EG 01	0	0			

	Gesamt		Vollzeit		Teilzeit	
	2021	2020	2021	2020	2021	2020
Wahlbeamte	0	0	0	0	0	0
Beamte	5	4	3	3	2	1
Tarifbeschäftigte	7	5	2	1	5	4
Summe	12	9	5	4	7	5

Volumen als	2021	2020
Vollzeitstellen:	9,36	7,06

Anzahl Vermerke 2021:	
kw	0
ku	0

Schulsekretariate (3.1)				2021		2020				
StNr	Erl	Aufgabenkurzbeschreibung	Bewertung	TV	Zeitanteil in %	Vermerke kw (%) ku		Bewertung	Zeitanteil in %	PB
1200		Freiherr-vom-Stein-Gymnasium Verwaltungsangelegenheiten	EG 06	TVöD	91,0			EG 06	91,0	03
1210		Freiherr-vom-Stein-Gymnasium Verwaltungsangelegenheiten	EG 06	TVöD	87,0			EG 06	87,0	03
1250		Gymnasium Altlünen Verwaltungsangelegenheiten	EG 06	TVöD	91,0			EG 06	91,0	03
1260		Gymnasium Altlünen Verwaltungsangelegenheiten	EG 06	TVöD	85,0			EG 06	85,0	03
1300		Geschwister-Scholl-Gesamtschule Verwaltungsangelegenheiten	EG 06	TVöD	91,0			EG 06	91,0	03
1310		Geschwister-Scholl-Gesamtschule Verwaltungsangelegenheiten	EG 06	TVöD	91,0			EG 06	91,0	03
1350		Käthe-Kollwitz-Gesamtschule Verwaltungsangelegenheiten	EG 06	TVöD	91,0			EG 06	91,0	03
1360		Käthe-Kollwitz-Gesamtschule Verwaltungsangelegenheiten	EG 06	TVöD	91,0			EG 06	91,0	03
1370		Käthe-Kollwitz-Gesamtschule Küchenhilfe	EG 03	TVöD	100,0			EG 03	100,0	03
1380		Käthe-Kollwitz-Gesamtschule Küchenhilfe	EG 03	TVöD	22,0			EG 03	22,0	03
1400		Realschule Lünen-Altünen Verwaltungsangelegenheiten	EG 06	TVöD	91,0			EG 06	91,0	03
1425		Realschule Lünen-Brambauer Verwaltungsangelegenheiten	EG 06	TVöD	91,0			EG 06	91,0	03
1450		Ludwig-Uhland-Realschule Verwaltungsangelegenheiten	EG 06	TVöD	91,0			EG 06	91,0	03

Schulsekretariate (3.1)			2021		2020					
StNr	Erl	Aufgabenkurzbeschreibung	Bewertung	TV	Zeitanteil in %	Vermerke kw (%) ku		Bewertung	Zeitanteil in %	PB
1500		Profilschule Verwaltungsangelegenheiten	EG 06	TVöD	70,0			EG 06	70,0	03
1520		Profilschule Küchenhilfe	EG 03	TVöD	23,0			EG 03	23,0	03
1525		Heinrich-Bußmann-Schule Verwaltungsangelegenheiten	EG 06	TVöD	86,0			EG 06	86,0	03
1600		Elisabethschule Verwaltungsangelegenheiten	EG 06	TVöD	45,0			EG 06	45,0	03
1620		Gottfriedschule Verwaltungsangelegenheiten	EG 06	TVöD	45,0			EG 06	45,0	03
1640		Grundschule Horstmar/Niederaden Verwaltungsangelegenheiten	EG 06	TVöD	72,0			EG 06	72,0	03
1680		Kardinal-von-Galen-Schule Verwaltungsangelegenheiten	A6		57,0			A6	57,0	03
1700		Leoschule Verwaltungsangelegenheiten	EG 06	TVöD	55,0			EG 06	55,0	03
1720		Matthias-Claudius-Schule Verwaltungsangelegenheiten	EG 06	TVöD	45,0			EG 06	45,0	03
1760		Osterfeldschule (Hauptstandort) Nikolaus-Groß-Schule (Teilstandort) Verwaltungsangelegenheiten	EG 06	TVöD	52,0			EG 06	52,0	03

Schulsekretariate (3.1)				2021		2020				
StNr	Erl	Aufgabenkurzbeschreibung	Bewertung	TV	Zeitanteil in %	Vermerke kw (%) ku		Bewertung	Zeitanteil in %	PB
1780		Overbergschule (Hauptstandort) Vinckeschule (Teilstandort) Verwaltungsangelegenheiten	EG 06	TVöD	66,0			EG 06	66,0	03
1840		Schule am Heikenberg Verwaltungsangelegenheiten	EG 06	TVöD	55,0			EG 06	55,0	03
1860		Schule auf dem Kelm Verwaltungsangelegenheiten	EG 06	TVöD	64,0			EG 06	64,0	03
1880		Viktoriaschule Verwaltungsangelegenheiten	EG 06	TVöD	55,0			EG 06	55,0	03
1920		Wittekindschule Verwaltungsangelegenheiten	EG 06	TVöD	64,0			EG 06	64,0	03
1990		Vertretung in allen Schulen Verwaltungsangelegenheiten	EG 06	TVöD	44,0			EG 06	44,0	03

Dezernat III - Fachbereich Bildung und Sport

Zusammenfassung Schulsekretariate (3.1)

	Beamte		TVöD		Soz./Erz.Dienst			
	2021	2020	2021	2020	2021	2020		
B7	0	0	EG 15	0	0	S 18	0	0
B4	0	0	EG 14	0	0	S 17	0	0
B3	0	0	EG 13	0	0	S 16	0	0
A16	0	0	EG 12	0	0	S 15	0	0
A15	0	0	EG 11	0	0	S 14	0	0
A14	0	0	EG 10	0	0	S 13	0	0
A13 [2.2]	0	0	EG 09	0	0	S 12	0	0
A13 gD/Z	0	0	EG 09c	0	0	S 11b	0	0
A13 [2.1]	0	0	EG 09b	0	0	S 11	0	0
A12	0	0	EG 09a	0	0	S 10	0	0
A11	0	0	EG 08	0	0	S 09	0	0
A10	0	0	EG 07	0	0	S 08b	0	0
A9 [2.1]	0	0	EG 06	25	25	S 08a	0	0
A9 mD/Z	0	0	EG 05	0	0	S 08	0	0
A9 [1.2]	0	0	EG 04	0	0	S 07	0	0
A8	0	0	EG 03	3	3	S 04	0	0
A7	0	0	EG 02	0	0	S 03	0	0
A6	1	1	EG 01	0	0			

	Gesamt		Vollzeit		Teilzeit	
	2021	2020	2021	2020	2021	2020
Wahlbeamte	0	0	0	0	0	0
Beamte	1	1	0	0	1	1
Tarifbeschäftigte	28	28	1	1	27	27
Summe	29	29	1	1	28	28

Volumen als	2021	2020
Vollzeitstellen:	20,11	20,11

Anzahl Vermerke 2021:	
kw	0
ku	0

Offener Ganzttag (3.1)						2021	2020			
StNr	Erl	Aufgabenkurzbeschreibung	Bewertung	TV	Zeitanteil in %	Vermerke kw (%)	ku	Bewertung	Zeitanteil in %	PB
1120		Offener Ganzttag Viktoriaschule Leitung	EG 09b	TVöD	81,0			EG 09b	81,0	06
1130		Offener Ganzttag Wittekindschule Leitung	EG 09b	TVöD	81,0			EG 09b	81,0	06
1140		Offener Ganzttag Matthias-Claudius/Gottfriedschule Leitung	EG 09b	TVöD	100,0			EG 09b	100,0	06
1141	02	Betreuung Offener Ganzttag						S 02	100,0	06
1142	02	Betreuung Offener Ganzttag						S 02	100,0	06
1143	02	Betreuung Offener Ganzttag						S 02	100,0	06
1144	02	Betreuung Offener Ganzttag						S 02	100,0	06
1145	02	Betreuung Offener Ganzttag						S 02	100,0	06
1146	02	Betreuung Offener Ganzttag						S 02	100,0	06
1147	02	Betreuung Offener Ganzttag						S 02	50,0	06
1148		Rucksackprogramm	S 02		100,0			S 02	100,0	06
1149		Rucksackprogramm	S 02		50,0			S 02	50,0	06
1150		Fachkraft Offener Ganzttag	S 08a		94,0			S 08a	94,0	06
1151		Fachkraft Offener Ganzttag	S 08a		50,0			S 08a	50,0	06
1152		Fachkraft Offener Ganzttag	S 08a		50,0			S 08a	50,0	06
1153		Fachkraft Offener Ganzttag	S 08a		50,0			S 08a	50,0	06
1155		Fachkraft Offener Ganzttag	S 08a		50,0			S 08a	50,0	06
1160		Fachkraft Offener Ganzttag	S 08a		72,0			S 08a	72,0	06

Erläuterungen:

02 Stelleneinsparung

Offener Ganzttag (3.1)						2021	2020			
StNr	Erl	Aufgabenkurzbeschreibung	Bewertung	TV	Zeitanteil in %	Vermerke		Bewertung	Zeitanteil in %	PB
						kw (%)	ku			
1165		Fachkraft Offener Ganzttag	S 08a		72,0			S 08a	72,0	06
1170		Fachkraft Offener Ganzttag	S 08a		72,0			S 08a	72,0	06
1175		Fachkraft Offener Ganzttag	S 08a		81,0			S 08a	81,0	06
1176		Fachkraft Offener Ganzttag	S 08a		100,0			S 08a	100,0	06
1177		Fachkraft Offener Ganzttag	S 08a		50,0			S 08a	100,0	06
1178	01	Fachkraft Offener Ganzttag	S 08a		50,0					06
1180		Ergänzungskraft Offener Ganzttag	S 04		94,0			S 04	94,0	06
1181	01	Ergänzungskraft Offener Ganzttag	S 04		50,0					06
1185		Offener Ganzttag Viktoriaschule Hauswirtschaftskraft	EG 03	TVöD	50,0			EG 03	50,0	06
1190		Offener Ganzttag Wittekindschule Hauswirtschaftskraft	EG 03	TVöD	50,0			EG 03	50,0	06
1195		Offener Ganzttag Matthias-Claudius/Gottfriedschule Hauswirtschaftskraft	EG 03	TVöD	75,0			EG 03	75,0	06
1196	02	Schule von 8 - 13 Uhr						S02	50,0	06
1991	02	Landesprogramm Geld oder Stelle						S02	100,0	06
1992	02	Landesprogramm Geld oder Stelle						S02	100,0	06
1993	02	Landesprogramm Geld oder Stelle						S02	100,0	06
1994	02	Landesprogramm Geld oder Stelle						S02	100,0	06
1995	02	Landesprogramm Geld oder Stelle						S02	100,0	06
1996	02	Landesprogramm Geld oder Stelle						S02	100,0	06

Erläuterungen:

01 Stelleneinrichtung

02 Stelleneinsparung

Dezernat III - Fachbereich Bildung und Sport

Zusammenfassung Offener Ganzttag (3.1)

	Beamte		TVöD		Soz./Erz.Dienst			
	2021	2020	2021	2020	2021	2020		
B7	0	0	EG 15	0	0	S 18	0	0
B4	0	0	EG 14	0	0	S 17	0	0
B3	0	0	EG 13	0	0	S 16	0	0
A16	0	0	EG 12	0	0	S 15	0	0
A15	0	0	EG 11	0	0	S 14	0	0
A14	0	0	EG 10	0	0	S 13	0	0
A13 [2.2]	0	0	EG 09	0	0	S 12	0	0
A13 gD/Z	0	0	EG 09c	0	0	S 11b	0	0
A13 [2.1]	0	0	EG 09b	3	3	S 11	0	0
A12	0	0	EG 09a	0	0	S 10	0	0
A11	0	0	EG 08	0	0	S 09	0	0
A10	0	0	EG 07	0	0	S 08b	0	0
A9 [2.1]	0	0	EG 06	0	0	S 08a	12	11
A9 mD/Z	0	0	EG 05	0	0	S 08	0	0
A9 [1.2]	0	0	EG 04	0	0	S 07	0	0
A8	0	0	EG 03	3	3	S 04	2	1
A7	0	0	EG 02	0	0	S 03	0	0
A6	0	0	EG 01	0	0	S 02	2	9

	Gesamt		Vollzeit		Teilzeit	
	2021	2020	2021	2020	2021	2020
Wahlbeamte	0	0	0	0	0	0
Beamte	0	0	0	0	0	0
Tarifbeschäftigte	22	34	3	16	19	18
Summe	22	34	3	16	19	18

Volumen als	2021	2020
Vollzeitstellen:	15,22	27,72

Anzahl Vermerke 2021:	
kw	0
ku	0

III/1-ÜSB Übergang Schule - Beruf			2021		2020				
StNr	Erl	Aufgabenkurzbeschreibung	Bewertung	TV	Zeitanteil in %	Vermerke kw (%) ku	Bewertung	Zeitanteil in %	PB
0030		Jugendberufshilfe	S12		100,0		S12	100,0	05
0040		Jugendberufshilfe, Übergang Schule - Beruf Projekte	S17		100,0		S17	100,0	05
0050		Übergang Schule - Beruf Jugendberufshilfe	S12		78,0		S12	78,0	05
0060		Übergang Schule - Beruf Kommunikation und Administration	A11		100,0		A11	100,0	05
0070		Übergang Schule - Beruf Jugendberufshilfe	S12		100,0		S12	100,0	05
0080		Übergang Schule - Beruf Jugendberufshilfe	S12		87,0		S12	87,0	05

Dezernat III - Fachbereich Bildung und Sport

Zusammenfassung III/1-ÜSB Übergang Schule - Beruf

	Beamte		TVöD		Soz./Erz.Dienst			
	2021	2020	2021	2020	2021	2020		
B7	0	0	EG 15	0	0	S 18	0	0
B4	0	0	EG 14	0	0	S 17	1	1
B3	0	0	EG 13	0	0	S 16	0	0
A16	0	0	EG 12	0	0	S 15	0	0
A15	0	0	EG 11	0	0	S 14	0	0
A14	0	0	EG 10	0	0	S 13	0	0
A13 [2.2]	0	0	EG 09	0	0	S 12	4	4
A13 gD/Z	0	0	EG 09c	0	0	S 11b	0	0
A13 [2.1]	0	0	EG 09b	0	0	S 11	0	0
A12	0	0	EG 09a	0	0	S 10	0	0
A11	1	1	EG 08	0	0	S 09	0	0
A10	0	0	EG 07	0	0	S 08b	0	0
A9 [2.1]	0	0	EG 06	0	0	S 08a	0	0
A9 mD/Z	0	0	EG 05	0	0	S 08	0	0
A9 [1.2]	0	0	EG 04	0	0	S 07	0	0
A8	0	0	EG 03	0	0	S 04	0	0
A7	0	0	EG 02	0	0	S 03	0	0
A6	0	0	EG 01	0	0			

	Gesamt		Vollzeit		Teilzeit	
	2021	2020	2021	2020	2021	2020
Wahlbeamte	0	0	0	0	0	0
Beamte	1	1	1	1	0	0
Tarifbeschäftigte	5	5	3	3	2	2
Summe	6	6	4	4	2	2

Volumen als	2021	2020
Vollzeitstellen:	5,65	5,65

Anzahl Vermerke 2021:	
kw	0
ku	0

3.3 Volkshochschule			2021		2020					
StNr	Erl	Aufgabenkurzbeschreibung	Bewertung	TV	Zeitanteil in %	Vermerke kw (%)	ku	Bewertung	Zeitanteil in %	PB
3010		Teamleitung VHS päd. Mitarbeiter/in	A 14		100,0			A14	100,0	04
3020		päd. Mitarbeiter/in	EG 13	TVöD	78,0			EG 13	78,0	04
3030		päd. Mitarbeiter/in	EG 13	TVöD	50,0			EG 13	50,0	04
3040		päd. Mitarbeiter/in Qualitätsbeauftragte/r	EG 13	TVöD	100,0			EG 13	100,0	04
3100		Leitung VHS-Geschäftsstelle	EG 09b		100,0			EG 09b	100,0	04
3110		Information und Anmeldung Verwaltungsangelegenheiten	EG 08	TVöD	100,0			EG 08	100,0	04
3210		Hausservice Kundenbetreuung	EG 05	TVöD	50,0			EG 05	50,0	04

Dezernat III - Fachbereich Bildung und Sport

Zusammenfassung 3.3 Volkshochschule

	Beamte		TVöD		Soz./Erz.Dienst			
	2021	2020	2021	2020	2021	2020		
B7	0	0	EG 15	0	0	S 18	0	0
B4	0	0	EG 14	0	0	S 17	0	0
B3	0	0	EG 13	3	3	S 16	0	0
A16	0	0	EG 12	0	0	S 15	0	0
A15	0	0	EG 11	0	0	S 14	0	0
A14	0	1	EG 10	0	0	S 13	0	0
A13 [2.2]	0	0	EG 09	0	0	S 12	0	0
A13 gD/Z	0	0	EG 09c	0	0	S 11b	0	0
A13 [2.1]	0	0	EG 09b	1	1	S 11	0	0
A12	0	0	EG 09a	0	0	S 10	0	0
A11	0	0	EG 08	1	1	S 09	0	0
A10	0	0	EG 07	0	0	S 08b	0	0
A9 [2.1]	0	0	EG 06	0	0	S 08a	0	0
A9 mD/Z	0	0	EG 05	1	1	S 08	0	0
A9 [1.2]	0	0	EG 04	0	0	S 07	0	0
A8	0	0	EG 03	0	0	S 04	0	0
A7	0	0	EG 02	0	0	S 03	0	0
A6	0	0	EG 01	0	0			

	Gesamt		Vollzeit		Teilzeit	
	2021	2020	2021	2020	2021	2020
Wahlbeamte	0	0	0	0	0	0
Beamte	1	1	1	1	0	0
Tarifbeschäftigte	6	6	3	3	3	3
Summe	7	7	4	4	3	3

Volumen als	2021	2020
Vollzeitstellen:	5,78	5,78

Anzahl Vermerke 2021:	
kw	0
ku	0

3.4 Musikschule			2021		2020					
StNr	Erl	Aufgabenkurzbeschreibung	Bewertung	TV	Zeitanteil in %	Vermerke kw (%) ku		Bewertung	Zeitanteil in %	PB
4010		Leitung Musikschullehrer/in	EG 11	TVöD	100,0		EG 10	EG 11	100,0	04
4040		Musikschullehrer/in	EG 09b	TVöD	100,0			EG 09	100,0	04
4120		Musikschullehrer/in	EG 09b	TVöD	100,0			EG 09	100,0	04
4140		Musikschullehrer/in	EG 09b	TVöD	100,0			EG 09	100,0	04
4150	01	Musikschullehrer/in	EG 09b	TVöD	45,0					04
4200		Musikschullehrer/in	EG 09b	TVöD	100,0			EG 09	100,0	04
4240		Musikschullehrer/in	EG 09b	TVöD	50,0			EG 09	50,0	04
4280		Musikschullehrer/in	EG 09b	TVöD	100,0			EG 09	100,0	04
4320		Musikschullehrer/in Vertreter/in Abteilungsleitung	EG 09b	TVöD	100,0			EG 09	100,0	04
4340		Musikschullehrer/in	EG 09b	TVöD	50,0	50,0		EG 09	50,0	04
4360		Musikschullehrer/in	EG 09b	TVöD	50,0			EG 09	50,0	04
4400	04	Verwaltungsangelegenheiten	EG 06	TVöD	100,0			EG 08	100,0	04
4410	50	Jekits-Projekt Verwaltungsangelegenheiten	EG 05	TVöD	100,0			EG 05	100,0	04

Erläuterungen:

- 01 Stelleneinrichtung
- 04 Stellenherabgruppierung
- 50 Befristung bis 31.12.2021

Dezernat III - Fachbereich Bildung und Sport

Zusammenfassung 3.4 Musikschule

	Beamte		TVöD		Soz./Erz.Dienst			
	2021	2020	2021	2020	2021	2020		
B7	0	0	EG 15	0	0	S 18	0	0
B4	0	0	EG 14	0	0	S 17	0	0
B3	0	0	EG 13	0	0	S 16	0	0
A16	0	0	EG 12	0	0	S 15	0	0
A15	0	0	EG 11	1	1	S 14	0	0
A14	0	0	EG 10	0	0	S 13	0	0
A13 [2.2]	0	0	EG 09	0	9	S 12	0	0
A13 gD/Z	0	0	EG 09c	0	0	S 11b	0	0
A13 [2.1]	0	0	EG 09b	10	0	S 11	0	0
A12	0	0	EG 09a	0	0	S 10	0	0
A11	0	0	EG 08	0	1	S 09	0	0
A10	0	0	EG 07	0	0	S 08b	0	0
A9 [2.1]	0	0	EG 06	1	0	S 08a	0	0
A9 mD/Z	0	0	EG 05	1	1	S 08	0	0
A9 [1.2]	0	0	EG 04	0	0	S 07	0	0
A8	0	0	EG 03	0	0	S 04	0	0
A7	0	0	EG 02	0	0	S 03	0	0
A6	0	0	EG 01	0	0			

	Gesamt		Vollzeit		Teilzeit	
	2021	2020	2021	2020	2021	2020
Wahlbeamte	0	0	0	0	0	0
Beamte	0	0	0	0	0	0
Tarifbeschäftigte	13	12	9	9	4	3
Summe	13	12	9	9	4	3

Volumen als	2021	2020
Vollzeitstellen:	10,95	10,50

Anzahl Vermerke 2021:	
kw	1
ku	1

3.7 Bücherei					2021	2020				
StNr	Erl	Aufgabenkurzbeschreibung	Bewertung	TV	Zeitanteil in %	Vermerke kw (%) ku		Bewertung	Zeitanteil in %	PB
7010		Leitung Dipl.-Bibliothekar/in Ausbildung	EG 10	TVöD	100,0			EG 10	100,0	04
7020		Dipl.-Bibliothekar/in Vertreter/in Abteilungsleitung	EG 09b	TVöD	100,0			EG 09b	100,0	04
7030		Verwaltungsarbeiten Information Beratung	EG 06	TVöD	10,4			EG 06	10,4	04
7040		Katalogisieren Information Beratung	EG 06	TVöD	90,0			EG 06	90,0	04
7050	79	Ausleihdienst Information	EG 06	TVöD	100,0			EG 06	50,0	04
7060		Fernleihe Katalogisieren Ortsleihe	EG 07	TVöD	100,0			EG 07	100,0	04
7070		Fernleihe Ortsleihe Bestellwesen	EG 07	TVöD	100,0			EG 07	100,0	04
7080		Ausleihdienst Benutzerbetreuung	EG 06	TVöD	100,0			EG 06	100,0	04

Erläuterung:

79 Aufhebung Befristung, Erhöhung Zeitumfang

Dezernat III - Fachbereich Bildung und Sport

Zusammenfassung 3.7 Bücherei

	Beamte		TVöD		Soz./Erz.Dienst			
	2021	2020	2021	2020	2021	2020		
B7	0	0	EG 15	0	0	S 18	0	0
B4	0	0	EG 14	0	0	S 17	0	0
B3	0	0	EG 13	0	0	S 16	0	0
A16	0	0	EG 12	0	0	S 15	0	0
A15	0	0	EG 11	0	0	S 14	0	0
A14	0	0	EG 10	1	1	S 13	0	0
A13 [2.2]	0	0	EG 09	0	0	S 12	0	0
A13 gD/Z	0	0	EG 09c	0	0	S 11b	0	0
A13 [2.1]	0	0	EG 09b	1	1	S 11	0	0
A12	0	0	EG 09a	0	0	S 10	0	0
A11	0	0	EG 08	0	0	S 09	0	0
A10	0	0	EG 07	2	2	S 08b	0	0
A9 [2.1]	0	0	EG 06	4	4	S 08a	0	0
A9 mD/Z	0	0	EG 05	0	0	S 08	0	0
A9 [1.2]	0	0	EG 04	0	0	S 07	0	0
A8	0	0	EG 03	0	0	S 04	0	0
A7	0	0	EG 02	0	0	S 03	0	0
A6	0	0	EG 01	0	0			

	Gesamt		Vollzeit		Teilzeit	
	2021	2020	2021	2020	2021	2020
Wahlbeamte	0	0	0	0	0	0
Beamte	0	0	0	0	0	0
Tarifbeschäftigte	8	8	6	5	2	3
Summe	8	8	6	5	2	3

Volumen als	2021	2020
Vollzeitstellen:	7,00	6,50

Anzahl Vermerke 2021:	
kw	0
ku	0

3.2 Stadtarchiv					2021	2020				
StNr	Erl	Aufgabenkurzbeschreibung	Bewertung	TV	Zeitanteil in %	Vermerke kw (%) ku		Bewertung	Zeitanteil in %	PB
2010		Archivwesen Leitung	A12		100,0			A12	100,0	01
2020		Assistenzaufgaben im Archiv	EG 08	TVöD	65,0			EG 08	65,0	01
2110		Assistenzaufgaben im Archiv	EG 08	TVöD	100,0			EG 08	100,0	01

Dezernat III

Zusammenfassung 3.2 Stadtarchiv

	Beamte		TVöD		Soz./Erz.Dienst			
	2021	2020	2021	2020	2021	2020		
B7	0	0	EG 15	0	0	S 18	0	0
B4	0	0	EG 14	0	0	S 17	0	0
B3	0	0	EG 13	0	0	S 16	0	0
A16	0	0	EG 12	0	0	S 15	0	0
A15	0	0	EG 11	0	0	S 14	0	0
A14	0	0	EG 10	0	0	S 13	0	0
A13 [2.2]	0	0	EG 09	0	0	S 12	0	0
A13 gD/Z	0	0	EG 09c	0	0	S 11b	0	0
A13 [2.1]	0	0	EG 09b	0	0	S 11	0	0
A12	1	1	EG 09a	0	0	S 10	0	0
A11	0	0	EG 08	2	2	S 09	0	0
A10	0	0	EG 07	0	0	S 08b	0	0
A9 [2.1]	0	0	EG 06	0	0	S 08a	0	0
A9 mD/Z	0	0	EG 05	0	0	S 08	0	0
A9 [1.2]	0	0	EG 04	0	0	S 07	0	0
A8	0	0	EG 03	0	0	S 04	0	0
A7	0	0	EG 02	0	0	S 03	0	0
A6	0	0	EG 01	0	0			

	Gesamt		Vollzeit		Teilzeit	
	2021	2020	2021	2020	2021	2020
Wahlbeamte	0	0	0	0	0	0
Beamte	1	1	1	1	0	0
Tarifbeschäftigte	2	2	1	1	1	1
Summe	3	3	2	2	1	1

Volumen als	2021	2020
Vollzeitstellen:	2,65	2,65

Anzahl Vermerke 2021:	
kw	0
ku	0

3.6 Kulturbüro					2021	2020				
StNr	Erl	Aufgabenkurzbeschreibung	Bewertung	TV	Zeitanteil in %	Vermerke kw (%) ku		Bewertung	Zeitanteil in %	PB
6010	05	Leitung Qualitätsentwicklung und Konzeption Kultur Veranstaltungen Heinz-Hilpert-Theater, Konzerte, Hansesaal	EG 13		100,0			A14	100,0	04
6020		Marketing Veranstaltungen	EG 11		100,0			A12	100,0	04
6040	20	Mitwirkung Sportverwaltung, Sportentwicklung [neue StNr.: 3-1080]						A8	80,0	08
6045	20	Zuarbeit Sport, Sportanlagenbelegung [neue StNr.: 3-1085]						EG 06	50,0	08
6050		Veranstaltungen	EG 09c		100,0			EG 09c	100,0	04
6070	20	Sportverwaltung, Sportentwicklung [neue StNr.: 3-1090]						EG 10	100,0	08
6100		Veranstaltungen Service und Information	EG 09a	TVöD	100,0			EG 09a	100,0	04
6110		Mithilfe Veranstaltungen Service und Information	EG 06	TVöD	100,0			EG 06	100,0	04
6120		Mithilfe Veranstaltungen Marketing	EG 09a	TVöD	100,0			EG 09a	100,0	04
6200		Bühnenmeister/in Personal- und Materialeinsatz Aufsicht, Überwachung der Sicherheitsbestimmungen Drachenfest, Seepark	EG 09b	TVöD	100,0			EG 09b	100,0	04

Erläuterungen:

05 Stellenumwandlung

20 Stellenverlagerung

3.6 Kulturbüro				2021		2020				
StNr	Erl	Aufgabenkurzbeschreibung	Bewertung	TV	Zeitanteil in %	Vermerke kw (%) ku		Bewertung	Zeitanteil in %	PB
6210		Beleuchtungsmeister/in	EG 06	TVöD	100,0			EG 06	100,0	04
6220		qualifizierte Bühnenarbeiten einschl. Schnürboden Bühnenbeleuchtung ohne Anschlüsse	EG 07	TVöD	100,0			EG 07	100,0	04
6240		Veranstaltungstechnik Bühnenarbeit	EG 06	TVöD	100,0			EG 06	100,0	04
6250		Türschließer/in, Garderobe, Künstlerbetreuung	EG 01	TVöD	100,0			EG 01	100,0	04
6260		Türschließer/in, Garderobe, Künstlerbetreuung	EG 01	TVöD	50,0			EG 01	50,0	04
6270		Türschließer/in, Garderobe, Künstlerbetreuung	EG 01	TVöD	60,0			EG 01	60,0	04
6300		Leitung Museum	EG 13	TVöD	50,0			EG 13	50,0	04
6310	17	Restauration	Pauschal		100,0			Pauschal	100,0	04
6320		Museumsaufsicht Reinigung	EG 03	TVöD	92,0			EG 03	92,0	04
6330		Museumsaufsicht Hilfsdienste	EG 03	TVöD	12,0			EG 03	12,0	04

Erläuterungen:

17 Ehrenamtliche Tätigkeit mit Pauschalvergütung

Dezernat III

Zusammenfassung 3.6 Kulturbüro

	Beamte		TVöD		Soz./Erz.Dienst			
	2021	2020	2021	2020	2021	2020		
B7	0	0	EG 15	0	0	S 18	0	0
B4	0	0	EG 14	0	0	S 17	0	0
B3	0	0	EG 13	2	1	S 16	0	0
A16	0	0	EG 12	0	0	S 15	0	0
A15	0	0	EG 11	1	0	S 14	0	0
A14	0	1	EG 10	0	1	S 13	0	0
A13 [2.2]	0	0	EG 09	0	0	S 12	0	0
A13 gD/Z	0	0	EG 09c	1	1	S 11b	0	0
A13 [2.1]	0	0	EG 09b	1	1	S 11	0	0
A12	0	1	EG 09a	2	2	S 10	0	0
A11	0	0	EG 08	0	0	S 09	0	0
A10	0	0	EG 07	1	1	S 08b	0	0
A9 [2.1]	0	0	EG 06	3	4	S 08a	0	0
A9 mD/Z	0	0	EG 05	0	0	S 08	0	0
A9 [1.2]	0	0	EG 04	0	0	S 07	0	0
A8	0	1	EG 03	2	2	S 04	0	0
A7	0	0	EG 02	0	0	S 03	0	0
A6	0	0	EG 01	3	3			

	Gesamt		Vollzeit		Teilzeit	
	2021	2020	2021	2020	2021	2020
Wahlbeamte	0	0	0	0	0	0
Beamte	0	3	0	2	0	1
Tarifbeschäftigte	16	16	11	10	5	6
Pauschal	1	1	1	1	0	0
Summe	17	20	12	13	5	7

Volumen als	2021	2020
Vollzeitstellen:	14,64	16,94

Anzahl Vermerke 2021:	
kw	0
ku	0

III/1-Q Querschnittsthemen				2021		2020				
StNr	Erl	Aufgabenkurzbeschreibung	Bewertung	TV	Zeitanteil in %	Vermerke kw (%) ku		Bewertung	Zeitanteil in %	PB
0010		Fachdezernent/in Jugend und Soziales	EG 15	TVöD	100,0			EG 15	100,0	06
0020		Jugendhilfe-/Sozialplanung	EG 11	TVöD	100,0			EG 11	100,0	06
0030		Koordination EU-2 Erweiterung	A11		50,0			A11	50,0	05
0040	01	Koordination Bildungs- und Präventionsnetzwerk	EG 11	TVöD	80,0					05
0100		kommunale Altenarbeit	EG 11	TVöD	100,0			EG 11	100,0	05
0110		Mithilfe kommunale Altenarbeit Schreibdienst	EG 08	TVöD	50,0			EG 08	50,0	05
0120		Offene Behindertenarbeit Fachdienst für Menschen mit Behinderung	EG 10	TVöD	50,0			EG 10	50,0	05
0130		kommunale Behindertenarbeit	A11		50,0			A11	50,0	05
0140		kommunale Ausländerarbeit [Integrationsbeauftragte/r]	EG 11	TVöD	100,0			EG 11	100,0	01

Erläuterungen:

01 Stelleneinrichtung

Dezernat III - Fachdezernat III/1 Jugend und Soziales

Zusammenfassung III/1-Q Querschnittsthemen

	Beamte		TVöD		Soz./Erz.Dienst			
	2021	2020	2021	2020	2021	2020		
B7	0	0	EG 15	1	1	S 18	0	0
B4	0	0	EG 14	0	0	S 17	0	0
B3	0	0	EG 13	0	0	S 16	0	0
A16	0	0	EG 12	0	0	S 15	0	0
A15	0	0	EG 11	4	3	S 14	0	0
A14	0	0	EG 10	1	1	S 13	0	0
A13 [2.2]	0	0	EG 09	0	0	S 12	0	0
A13 gD/Z	0	0	EG 09c	0	0	S 11b	0	0
A13 [2.1]	0	0	EG 09b	0	0	S 11	0	0
A12	0	0	EG 09a	0	0	S 10	0	0
A11	2	2	EG 08	1	1	S 09	0	0
A10	0	0	EG 07	0	0	S 08b	0	0
A9 [2.1]	0	0	EG 06	0	0	S 08a	0	0
A9 mD/Z	0	0	EG 05	0	0	S 08	0	0
A9 [1.2]	0	0	EG 04	0	0	S 07	0	0
A8	0	0	EG 03	0	0	S 04	0	0
A7	0	0	EG 02	0	0	S 03	0	0
A6	0	0	EG 01	0	0			

	Gesamt		Vollzeit		Teilzeit	
	2021	2020	2021	2020	2021	2020
Wahlbeamte	0	0	0	0	0	0
Beamte	2	2	0	0	2	2
Tarifbeschäftigte	7	6	4	4	3	2
Summe	9	8	4	4	5	4

Volumen als	2021	2020
Vollzeitstellen:	6,80	6,00

Anzahl Vermerke 2021:	
kw	0
ku	0

1.6 Wohnen und Soziales				2021		2020		PB		
StNr	Erl	Aufgabenkurzbeschreibung	Bewertung	TV	Zeitanteil in %	Vermerke kw (%) ku		Bewertung	Zeitanteil in %	PB
6010		Leitung	A14		100,0			A14	100,0	10
6100		Wohngeldgesetz (Mietzuschuss)	EG 09a	TVöD	100,0			EG 09a	100,0	10
6110		Bestandspflege, Mietüberprüfung Beratung Bauwilliger	A8		100,0			A8	100,0	10
6120		Wohnungsbindungsgesetz	A8		50,0			A8	50,0	10
6200		Wohnungsmarkbeobachtung, Mietwertspiegel, Wohnungsaufsicht, Förderungsberatung	A11		100,0			A11	100,0	10
6210		Gruppenleitung Wohnen	EG 10	TVöD	100,0			EG 10	100,0	10
6230		Wohngeldgesetz (Mietzuschuss)	EG 09a	TVöD	100,0			EG 09a	100,0	10
6240		Wohngeldgesetz (Miet- und Lastenzuschuss)	EG 09a	TVöD	100,0			EG 09a	100,0	10
6250		Wohngeldgesetz (Mietzuschuss)	A8		100,0			A8	100,0	10
6260		Wohngeldgesetz (Mietzuschuss) Rechnungsstelle Kostenersatz Mithilfe Schuldner- und Insolvenzberatung	EG 09a	TVöD	100,0			EG 09a	100,0	10
6270		Wohngeldgesetz (Mietzuschuss)	EG 09a	TVöD	100,0			EG 09a	100,0	10

1.6 Wohnen und Soziales				2021		2020				
StNr	Erl	Aufgabenkurzbeschreibung	Bewertung	TV	Zeitanteil in %	Vermerke kw (%) ku		Bewertung	Zeitanteil in %	PB
6290		Wohngeldgesetz (Mietzuschuss) Rechnungsstelle Kostenersatz Mithilfe Schuldner- und Insolvenzberatung	EG 09a	TVöD	88,0			EG 09a	88,0	10
6410		Produktverantwortung für den Bereich Hilfen im Alter und bei Erwerbsminderung Leistungen nach dem SGB XII Grundsicherung im Asylbewerberleistungsbereich	A11		100,0			A11	100,0	05
6415		Produktverantwortung für den Bereich Vertreter/in Abteilungsleitung Hilfen im Alter und bei Erwerbsminderung Leistungen nach dem SGB XII Grundsicherung im Asylbewerberleistungsbereich Asyl- und Obdachlosenunterkünfte Widerspruchsstelle, EDV	EG 11	TVöD	100,0			EG 11	100,0	05
6420		Hilfen im Alter und bei Erwerbsminderung Leistungen nach dem SGB XII Grundsicherung im Asylbewerberleistungsbereich	A10		100,0			A10	100,0	05
6425		Hilfen im Alter und bei Erwerbsminderung Leistungen nach dem SGB XII Grundsicherung im Asylbewerberleistungsbereich	A10		100,0			A10	100,0	05
6430		Hilfen im Alter und bei Erwerbsminderung Leistungen nach dem SGB XII Grundsicherung im Asylbewerberleistungsbereich	EG 09c	TVöD	100,0			EG 09c	70,0	05
6435		Hilfen im Alter und bei Erwerbsminderung Leistungen nach dem SGB XII Grundsicherung im Asylbewerberleistungsbereich	A10		100,0			A10	100,0	05
6440		Hilfen im Alter und bei Erwerbsminderung Leistungen nach dem SGB XII Grundsicherung im Asylbewerberleistungsbereich	A10		100,0			A10	100,0	05

1.6 Wohnen und Soziales			2021		2020		PB		
StNr	Erl	Aufgabenkurzbeschreibung	Bewertung	TV	Zeitanteil in %	Vermerke kw (%) ku	Bewertung	Zeitanteil in %	PB
6445		Hilfen im Alter und bei Erwerbsminderung Leistungen nach dem SGB XII Grundsicherung im Asylbewerberleistungsbereich (alte StNr.: A-0425)	A10		100,0		A10	100,0	05
6450		Hilfen im Alter und bei Erwerbsminderung Leistungen nach dem SGB XII Grundsicherung im Asylbewerberleistungsbereich	EG 09c	TVöD	100,0		EG 09c	100,0	05
6455		Hilfen im Alter und bei Erwerbsminderung Leistungen nach dem SGB XII Grundsicherung im Asylbewerberleistungsbereich (alte StNr. A-0435)	EG 09c	TVöD	100,0		EG 09c	100,0	05
6460		Hilfen im Alter und bei Erwerbsminderung Aufsuchende Hilfen für ältere Menschen	EG 10	TVöD	100,0		EG 10	100,0	05
6470		Hilfen im Alter und bei Erwerbsminderung Leistungen nach dem SGB XII Grundsicherung im Asylbewerberleistungsbereich	A10		100,0		A10	100,0	05
6475		Hilfen im Alter und bei Erwerbsminderung Leistungen nach dem SGB XII Grundsicherung im Asylbewerberleistungsbereich	A10		100,0		A10	100,0	05
6480		Hilfen im Alter und bei Erwerbsminderung Leistungen nach dem SGB XII Grundsicherung im Asylbewerberleistungsbereich	EG 09c		100,0		EG 09c	100,0	05

1.6 Wohnen und Soziales				2021		2020				
StNr	Erl	Aufgabenkurzbeschreibung	Bewertung	TV	Zeitanteil in %	Vermerke kw (%)	ku	Bewertung	Zeitanteil in %	PB
6500		Schuldner- und Insolvenzberatung	S12		65,0			S12	65,0	05
6510		Schuldner- und Insolvenzberatung	S12		100,0			S12	100,0	05
6520		Schuldner- und Insolvenzberatung	S12		50,0			S12	50,0	05
6530		Renten- und Versicherungsangelegenheiten Rehabilitationsanträge	A10		100,0			A10	100,0	05
6600		Wohnraumversorgung für Vertriebene, Aussiedler/innen und Asylbewerber/innen	EG 08	TVöD	100,0			EG 08	100,0	05
6610		Wohnraumversorgung für Vertriebene, Aussiedler/innen und Asylbewerber/innen	EG 06	TVöD	100,0			EG 06	100,0	05
6630	48	Hausmeister/in Unterkünfte Asylbewerber/innen	EG 06	TVöD	100,0			EG 06	100,0	05
6640	48	Hausmeister/in Unterkünfte Asylbewerber/innen	EG 06	TVöD	100,0			EG 06	100,0	05
6650	48	Hausmeister/in Unterkünfte Asylbewerber/innen	EG 06	TVöD	100,0			EG 06	100,0	05
6720		Flüchtlingsmanagement	A11		100,0			A11	100,0	05

Erläuterungen:

48 Befristung, Bindung an die Dauer der Landesförderung gemäß FlüAG NW

1.6 Wohnen und Soziales					2021	2020				
StNr	Erl	Aufgabenkurzbeschreibung	Bewertung	TV	Zeitanteil in %	Vermerke kw (%)	ku	Bewertung	Zeitanteil in %	PB
6730		Betreuung Flüchtlinge	S12	TVöD	100,0			S12	100,0	05
6740		Koordination der sozialen Flüchtlingsbetreuung und Betreuung von Flüchtlinge	S12	TVöD	100,0			S12	100,0	05

Dezernat III - Fachdezernat III/1 Jugend und Soziales

Zusammenfassung 1.6 Wohnen und Soziales

	Beamte		TVöD		Soz./Erz.Dienst			
	2021	2020	2021	2020	2021	2020		
B7	0	0	EG 15	0	0	S 18	0	0
B4	0	0	EG 14	0	0	S 17	0	0
B3	0	0	EG 13	0	0	S 16	0	0
A16	0	0	EG 12	0	0	S 15	0	0
A15	0	0	EG 11	1	1	S 14	0	0
A14	1	1	EG 10	2	2	S 13	0	0
A13 [2.2]	0	0	EG 09	0	0	S 12	5	5
A13 gD/Z	0	0	EG 09c	4	4	S 11b	0	0
A13 [2.1]	0	0	EG 09b	0	0	S 11	0	0
A12	0	0	EG 09a	6	6	S 10	0	0
A11	3	3	EG 08	1	1	S 09	0	0
A10	8	8	EG 07	0	0	S 08b	0	0
A9 [2.1]	0	0	EG 06	4	4	S 08a	0	0
A9 mD/Z	0	0	EG 05	0	0	S 08	0	0
A9 [1.2]	0	0	EG 04	0	0	S 07	0	0
A8	3	3	EG 03	0	0	S 04	0	0
A7	0	0	EG 02	0	0	S 03	0	0
A6	0	0	EG 01	0	0			

	Gesamt		Vollzeit		Teilzeit	
	2021	2020	2021	2020	2021	2020
Wahlbeamte	0	0	0	0	0	0
Beamte	15	15	14	14	1	1
Tarifbeschäftigte	23	23	20	19	3	4
Summe	38	38	34	33	4	5

Volumen als	2021	2020
Vollzeitstellen:	36,53	36,23

Anzahl Vermerke 2021:	
kw	0
ku	0

2.1 Jugend.Hilfen und Förderung					2021		2020			
StNr	Erl	Aufgabenkurzbeschreibung	Bewertung	TV	Zeitanteil in %	Vermerke kw (%) ku		Bewertung	Zeitanteil in %	PB
1010		Leitung	EG 14	TV6D	100,0			EG 14	100,0	06
1015		Teamleitung Stationäre Hilfen	A12		100,0			A12	100,0	06
1020		Sozialarbeit	S14		100,0			S14	100,0	06
1030		Sozialarbeit	S14		100,0			S14	100,0	06
1040		Sozialarbeit	S14		100,0			S14	100,0	06
1050		Sozialarbeit	S14		100,0			S14	100,0	06
1060		Teamleitung Jugendhilfedienst Süd Sozialarbeit	S17		100,0			S17	100,0	06
1070		Sozialarbeit	S14		100,0			S14	100,0	06
1080		Sozialarbeit	S14		100,0			S14	100,0	06
1090		Sozialarbeit	S14		50,0			S14	50,0	06
1100		Sozialpädagogische Familienhilfe/Flexible Hilfen Erziehungsbeistandschaften	S11b		50,0			S11b	50,0	06
1110		Sozialarbeit	S15		50,0		S14	S15	50,0	06
1120		Teamleitung Jugendhilfedienst Nord Sozialarbeit	S17		100,0			S17	100,0	06
1130		Sozialarbeit	S14		100,0			S14	100,0	06
1140		Sozialarbeit	S14		100,0			S14	100,0	06
1150		Sozialarbeit	S14		100,0			S14	100,0	06

2.1 Jugend.Hilfen und Förderung				2021		2020		PB		
StNr	Erl	Aufgabenkurzbeschreibung	Bewertung	TV	Zeitanteil in %	Vermerke kw (%) ku			Bewertung	Zeitanteil in %
1160		Sozialarbeit	S14		100,0			S14	100,0	06
1165	50	Sozialarbeit	S14		100,0			S14	100,0	06
1180		Sozialarbeit	S14		50,0			S14	50,0	06
1185		Jugendhilfedienst Rückkehrmanagement	S14		100,0			S14	100,0	06
1190		Jugendgerichtshilfe	S12		100,0			S12	100,0	06
1200		Jugendgerichtshilfe	S12		50,0			S12	50,0	06
1210		Jugendgerichtshilfe	S12		100,0			S12	100,0	06
1300		Sozialarbeit	S14		100,0			S14	100,0	06
1310		Sozialarbeit	S14		100,0			S14	100,0	06
1315		Jugendhilfedienst Rückkehrmanagement	S14		100,0			S14	100,0	06
1325		Verwaltungsangelegenheiten	A7		100,0			A7	100,0	06
1330	36	Teamleitung Jugendförderung	S17		100,0			EG 09c	50,0	06
1340	20	Schreibarbeit [alte StNr.: 2-4150]	EG 05	TVöD	50,0					06
1350	20	Verwaltung Fahrzeug-/Gerätebestand [alte StNr.: 2-4180]	EG 04	TVöD	50,0					
1410		Sozialpädagogische Familienhilfe/Flexible Hilfen Erziehungsbeistandschaften	S11b		100,0			S11b	100,0	06
1420		Erziehungsbeistandschaften	S12		100,0			S12	100,0	06
1430		Erziehungsbeistandschaften	S12		100,0			S12	100,0	06

Erläuterung:

36 Erhöhung Zeitumfang, Stellenanhebung

50 Befristung bis 31.12.2021

2.1 Jugend.Hilfen und Förderung							2021	2020		
StNr	Erl	Aufgabenkurzbeschreibung	Bewertung	TV	Zeitanteil in %	Vermerke kw (%) ku		Bewertung	Zeitanteil in %	PB
1440		Sozialpädagogische Familienhilfe/Flexible Hilfen Erziehungsbeistandschaften	S11b		100,0			S11b	100,0	06
1450		Sozialpädagogische Familienhilfe/Flexible Hilfen Erziehungsbeistandschaften	S11b		100,0			S11b	100,0	06
1460		Sozialpädagogische Familienhilfe/Flexible Hilfen Erziehungsbeistandschaften	S11b		50,0			S11b	50,0	06
1470		Sozialpädagogische Familienhilfe/Flexible Hilfen Erziehungsbeistandschaften	S11b		78,0			S11b	78,0	06
1480		Sozialpädagogische Familienhilfe/Flexible Hilfen Erziehungsbeistandschaften	S11b		100,0			S11b	100,0	06
1500		Pflegekinder- und Adoptionsvermittlung	S14		100,0			S14	100,0	06
1510		Pflegekinder- und Adoptionsvermittlung	S14		100,0			S14	100,0	06
1520		Pflegekinder- und Adoptionsvermittlung	S14		100,0			S14	100,0	06
1530		Pflegekinder- und Adoptionsvermittlung	S14		50,0			S14	50,0	06
1540		Eingliederungshilfe nach § 35a	S14		100,0			S14	100,0	06
1550		Pflegekinderdienst	S14		100,0			S14	100,0	06
1560	05	Eingliederungshilfe nach § 35a, Fachadmin Gedok	EG 09c	TVöD	100,0			S14	100,0	06
1570		Frühe Hilfen - Elternkompetenztraining	S11b		50,0			S11b	50,0	06
1580		Mobile Jugendförderung Jugendleiter/in	S12		100,0			S12	100,0	06
1590		Mobile Jugendförderung Jugendleiter/in	S12		100,0			S12	100,0	06

Erläuterungen:

05 Stellenumwandlung

2.1 Jugend.Hilfen und Förderung					2021		2020			
StNr	Erl	Aufgabenkurzbeschreibung	Bewertung	TV	Zeitanteil in %	Vermerke kw (%) ku		Bewertung	Zeitanteil in %	PB
1600		Veranstaltungsmanagement Lükaz	EG 09b	TVöD	50,0			EG 09b	50,0	06
1605		Veranstaltungsbegleitung Lükaz	EG 06	TVöD	50,0			EG 06	50,0	06
1610	94	Mobile Jugendförderung, Jugendleiter/in						S12	50,0	06
1620		Lükaz, Jugendleiter/in	S12		100,0			S12	100,0	06
1630		Lükaz, Jugendleiter/in	S12		50,0			S12	50,0	06
1640		Lükaz, stellv. Leitung	S12		100,0			S12	100,0	06
1645		Lükaz, Veranstaltungen	EG 01	TVöD	75,0			EG 01	75,0	06
1650		Mobile Jugendförderung	S12		50,0			S12	50,0	06
1660		Mobile Jugendförderung	S12		100,0			S12	100,0	06
1670	02	mobile Jugendförderung						S02	60,0	06
1680		Präventiver Jugendschutz	S11b		50,0			S11b	50,0	06
1690		Familienbüro Zentrale Anlaufstelle für Familien	EG 08	TVöD	50,0			EG 08	50,0	06
1700		Frühe Hilfen - Besuchsdienst	S11b		100,0			S11b	100,0	06 06
1710		Frühe Hilfen - Besuchsdienst	S11b		50,0			S11b	50,0	06
1720		Koordination Haltestellen	S12		100,0			S12	100,0	06
1730		Koordinationsstelle Kinderschutz	S15		100,0			S15	100,0	06
1735	02	Service Bürgerzentrum Gahmen						EG 01	40,0	06
1740		Soziokulturelles Zentrum Gahmen Leitung	S12		100,0			S12	100,0	06

Erläuterungen:

02 Stelleneinsparung

94 Reduzierung Zeitumfang, Stellenverlagerung

2.1 Jugend.Hilfen und Förderung			2021		2020					
StNr	Erl	Aufgabenkurzbeschreibung	Bewertung	TV	Zeitanteil in %	Vermerke kw (%) ku		Bewertung	Zeitanteil in %	PB
1745	30	Quartiersmanagement Münsterstr.	S12		100,0			S12	100,0	06
1750		(Familien-)Hebammen	S11b		50,0			S11b	50,0	06
1760		(Familien-)Hebammen	S11b		50,0			S11b	50,0	06
1770		Koordination Jugendcafés Gahmen und Horstmar	S12		50,0			S12	50,0	06
1780		Schulsozialarbeit	S11b		50,0			S11b	50,0	06

Erläuterungen:

30 Befristung bis 31.12.2020

Dezernat III - Fachdezernat III/1 Jugend und Soziales

Zusammenfassung 2.1 Jugend.Hilfen und Förderung

	Beamte		TVöD		Soz./Erz.Dienst			
	2021	2020	2021	2020	2021	2020		
B7	0	0	EG 15	0	0	S 18	0	0
B4	0	0	EG 14	1	1	S 17	3	2
B3	0	0	EG 13	0	0	S 16	0	0
A16	0	0	EG 12	0	0	S 15	2	2
A15	0	0	EG 11	0	0	S 14	23	24
A14	0	0	EG 10	0	0	S 13	0	0
A13 [2.2]	0	0	EG 09	0	0	S 12	16	17
A13 gD/Z	0	0	EG 09c	1	1	S 11b	14	14
A13 [2.1]	0	0	EG 09b	1	1	S 11	0	0
A12	1	1	EG 09a	0	0	S 10	0	0
A11	0	0	EG 08	1	1	S 09	0	0
A10	0	0	EG 07	0	0	S 08b	0	0
A9 [2.1]	0	0	EG 06	1	1	S 08a	0	0
A9 mD/Z	0	0	EG 05	1	0	S 08	0	0
A9 [1.2]	0	0	EG 04	1	0	S 07	0	0
A8	0	0	EG 03	0	0	S 04	0	0
A7	1	1	EG 02	0	0	S 03	0	0
A6	0	0	EG 01	1	2			

	Gesamt		Vollzeit		Teilzeit	
	2021	2020	2021	2020	2021	2020
Wahlbeamte	0	0	0	0	0	0
Beamte	2	2	2	2	0	0
Tarifbeschäftigte	66	67	43	42	23	25
Summe	68	69	45	44	23	25

Volumen als	2021	2020
Vollzeitstellen:	57,03	57,03

Anzahl Vermerke 2021:	
kw	0
ku	1

2.3 Tagesbetreuung für Kinder				2021		2020		PB		
StNr	Erl	Aufgabenkurzbeschreibung	Bewertung	TV	Zeitanteil in %	Vermerke kw (%) ku			Bewertung	Zeitanteil in %
3010		Leitung	EG 13	TVöD	100,0			EG 13	100,0	06
3020		Fachberatung Kindertageseinrichtungen	EG 10	TVöD	100,0			EG 10	100,0	06
3130		Verwaltung der Kindertageseinrichtungen Fördermaßnahmen bei freien und städtischen Trägern Ausbildung Vertreter/in Abteilungsleitung	A11		100,0			A11	100,0	06
3135		Verwaltung der Kindertageseinrichtungen Fördermaßnahmen bei freien und städtischen Trägern Ausbildung	A10		100,0			A10	100,0	06
3140		Verwaltung der Kindertageseinrichtungen	EG 09c	TVöD	65,0			EG 09c	65,0	06
3145	01	Verwaltung der Kindertageseinrichtungen	A10		50,0					06
3150		Elternbeiträge	EG 09a	TVöD	100,0			EG 09a	100,0	06
3160		Elternbeiträge	EG 09a	TVöD	100,0			EG 09a	100,0	06
3170		Elternbeiträge	EG 09a	TVöD	100,0			EG 09a	100,0	06
3175		Verwaltung Kindertagespflege	EG 07	TVöD	100,0			EG 07	100,0	06
3180		Fachberatung Kindertagespflege	EG 09	TVöD	50,0			EG 09	50,0	06
3190		Fachberatung Kindertagespflege	EG 09	TVöD	50,0			EG 09	50,0	06
3200		integrative Erziehung	S08b		100,0			S08b	100,0	06
3210		integrative Erziehung	S08b		100,0			S08b	100,0	06
3220		integrative Erziehung	S08b		50,0			S08b	50,0	06
3225		integrative Erziehung	S08b		100,0			S08b	100,0	06

Erläuterungen:

01 Stelleneinrichtung

2.3 Tagesbetreuung für Kinder				2021		2020		PB	
StNr	Erl	Aufgabenkurzbeschreibung	Bewertung TV	Zeitanteil in %	Vermerke kw (%)	ku	Bewertung		Zeitanteil in %
3230		integrative Erziehung	S08b	100,0			S08b	100,0	06
3235		integrative Erziehung	S08b	100,0			S08b	100,0	06
3240		integrative Erziehung	S08b	100,0			S08b	100,0	06
3245		integrative Erziehung	S08b	100,0			S08b	100,0	06
3250		integrative Erziehung	S08b	100,0			S08b	100,0	06
3255		integrative Erziehung	S08b	100,0			S08b	100,0	06
3260		integrative Erziehung	S08b	100,0			S08b	100,0	06
3265		integrative Erziehung	S08b	100,0			S08b	100,0	06
3270		integrative Erziehung	S08b	100,0			S08b	100,0	06
3275		integrative Erziehung	S08b	20,0			S08b	20,0	06
3280		integrative Erziehung	S08b	100,0			S08b	100,0	06
3285		integrative Erziehung	S08b	100,0			S08b	100,0	06
3290		integrative Erziehung	S08b	100,0			S08b	100,0	06
3295		integrative Erziehung	S08b	100,0			S08b	100,0	06
3298		integrative Erziehung	S08b	100,0			S08b	100,0	06
3300		Fachkraft	S08a	100,0			S08a	100,0	06
3301		Fachkraft	S08a	100,0			S08a	100,0	06

2.3 Tagesbetreuung für Kinder				2021		2020				
StNr	Erl	Aufgabenkurzbeschreibung	Bewertung	TV	Zeitanteil in %	Vermerke kw (%) ku		Bewertung	Zeitanteil in %	PB
3302		Fachkraft	S08a		100,0			S08a	100,0	06
3303		Fachkraft	S08a		100,0			S08a	100,0	06
3304		Fachkraft	S08a		100,0			S08a	100,0	06
3305		Fachkraft	S08a		100,0			S08a	100,0	06
3306		Fachkraft	S08a		100,0			S08a	100,0	06
3307		Fachkraft	S08a		100,0			S08a	100,0	06
3308		Fachkraft	S08a		100,0			S08a	100,0	06
3309		Fachkraft	S08a		100,0			S08a	100,0	06
3310		Fachkraft	S08a		100,0			S08a	100,0	06
3311		Fachkraft	S08a		100,0			S08a	100,0	06
3312		Fachkraft	S08a		100,0			S08a	100,0	06
3313		Fachkraft	S08a		100,0			S08a	100,0	06
3314		Fachkraft	S08a		100,0			S08a	100,0	06
3315		Fachkraft	S08a		100,0			S08a	100,0	06
3316		Fachkraft	S08a		100,0			S08a	100,0	06
3317		Fachkraft	S08a		100,0			S08a	100,0	06
3318		Fachkraft	S08a		100,0			S08a	100,0	06
3319		Fachkraft	S08a		100,0			S08a	100,0	06
3320		Fachkraft	S08a		100,0			S08a	100,0	06

2.3 Tagesbetreuung für Kinder				2021		2020				
StNr	Erl	Aufgabenkurzbeschreibung	Bewertung	TV	Zeitanteil in %	Vermerke kw (%) ku		Bewertung	Zeitanteil in %	PB
3321		Fachkraft	S08a		100,0			S08a	100,0	06
3322		Fachkraft	S08a		100,0			S08a	100,0	06
3323		Fachkraft	S08a		100,0			S08a	100,0	06
3324		Fachkraft	S08a		100,0			S08a	100,0	06
3325		Fachkraft	S08a		100,0			S08a	100,0	06
3326		Fachkraft	S08a		100,0			S08a	100,0	06
3327		Fachkraft	S08a		100,0			S08a	100,0	06
3328		Fachkraft	S08a		94,0			S08a	94,0	06
3329		Fachkraft	S08a		100,0			S08a	100,0	06
3330		Fachkraft	S08a		100,0			S08a	100,0	06
3331		Fachkraft	S08a		100,0			S08a	100,0	06
3332		Fachkraft	S08a		100,0			S08a	100,0	06
3333		Fachkraft	S08a		100,0			S08a	100,0	06
3334		Fachkraft	S08a		60,0			S08a	60,0	06
3335		Fachkraft	S08a		100,0			S08a	100,0	06
3336		Fachkraft	S08a		100,0			S08a	100,0	06
3337		Fachkraft	S08a		100,0			S08a	100,0	06
3338		Fachkraft	S08a		100,0			S08a	100,0	06
3339		Fachkraft	S08a		100,0			S08a	100,0	06

2.3 Tagesbetreuung für Kinder				2021		2020		PB	
StNr	Erl	Aufgabenkurzbeschreibung	Bewertung TV	Zeitanteil in %	Vermerke kw (%)	ku	Bewertung		Zeitanteil in %
3340		Fachkraft	S08a	100,0			S08a	100,0	06
3341		Fachkraft	S08a	100,0			S08a	100,0	06
3342		Fachkraft	S08a	100,0			S08a	100,0	06
3343		Fachkraft	S08a	55,0			S08a	55,0	06
3448		Ergänzungskraft	S04	100,0			S04	100,0	06
3449		Ergänzungskraft	S04	100,0			S04	100,0	06
3452		Ergänzungskraft	S04	100,0			S04	100,0	06
3453		Ergänzungskraft	S04	100,0			S04	100,0	06
3454		Ergänzungskraft	S04	100,0			S04	100,0	06
3455		Ergänzungskraft	S04	100,0			S04	100,0	06
3456		Ergänzungskraft	S04	100,0			S04	100,0	06
3457		Fachkraft	S08a	100,0			S08a	100,0	06
3458		Fachkraft	S08a	100,0			S08a	100,0	06
3459		Fachkraft	S08a	100,0			S08a	100,0	06
3460		Fachkraft	S08a	100,0			S08a	100,0	06

2.3 Tagesbetreuung für Kinder				2021		2020			
StNr	Erl	Aufgabenkurzbeschreibung	Bewertung TV	Zeitanteil in %	Vermerke kw (%) ku		Bewertung	Zeitanteil in %	PB
3461		Fachkraft	S08a	100,0			S08a	100,0	06
3462		Fachkraft	S08a	100,0			S08a	100,0	06
3463		Fachkraft	S08a	100,0			S08a	100,0	06
3464		Fachkraft	S08a	100,0			S08a	100,0	06
3465		Fachkraft	S08a	100,0			S08a	100,0	06
3466		Fachkraft	S08a	100,0			S08a	100,0	06
3467		Fachkraft	S08a	100,0			S08a	100,0	06
3468		Fachkraft	S08a	100,0			S08a	100,0	06
3469		Fachkraft	S08a	100,0			S08a	100,0	06
3470		Fachkraft	S08a	100,0			S08a	100,0	06
3471		Fachkraft	S08a	100,0			S08a	100,0	06
3475		Kindertageseinrichtung Viktoria (8 Gruppen/DB 160 Plätze) Leitung Kindertageseinrichtung	S17	100,0			S17	100,0	06
3480		Kindertageseinrichtung Viktoria (8 Gruppen/DB 160 Plätze) Vertretung Leitung Kindertageseinrichtung	S16	100,0			S16	100,0	06

2.3 Tagesbetreuung für Kinder				2021		2020		PB		
StNr	Erl	Aufgabenkurzbeschreibung	Bewertung	TV	Zeitanteil in %	Vermerke kw (%) ku			Bewertung	Zeitanteil in %
3485		Fachkraft	S08a		100,0			S08a	100,0	06
3490		Ergänzungskraft	S04		100,0			S04	100,0	06
3500		Kindertageseinrichtung Marktgasse (4 Gruppen/DB 75 Plätze) Leitung Kindertageseinrichtung	S15		100,0			S15	100,0	06
3505		Kindertageseinrichtung Marktgasse (4 Gruppen/DB 75 Plätze) Vertretung Leitung Kindertageseinrichtung	S13		100,0			S13	100,0	06
3510		Fachkraft	S08a		100,0			S08a	100,0	06
3515		Fachkraft	S08a		100,0			S08a	100,0	06
3520		Fachkraft	S08a		100,0			S08a	100,0	06
3525		Ergänzungskraft	S04		100,0			S04	100,0	06
3530		Ergänzungskraft	S04		100,0			S04	100,0	06
3535		Kindertageseinrichtung Steinstraße (5 Gruppen/DB 100 Plätze) Leitung Kindertageseinrichtung	S16		100,0			S16	100,0	06
3540		Kindertageseinrichtung Steinstraße (5 Gruppen/DB 100 Plätze) Vertretung Leitung Kindertageseinrichtung	S15		100,0			S15	100,0	06

2.3 Tagesbetreuung für Kinder				2021		2020		PB		
StNr	Erl	Aufgabenkurzbeschreibung	Bewertung	TV	Zeitanteil in %	Vermerke kw (%) ku			Bewertung	Zeitanteil in %
3545		Fachkraft	S08a		100,0			S08a	100,0	06
3550		Fachkraft	S08a		100,0			S08a	100,0	06
3555		Fachkraft	S08a		100,0			S08a	100,0	06
3560		Ergänzungskraft	S04		100,0			S04	100,0	06
3565		Ergänzungskraft	S04		100,0			S04	100,0	06
3570		Kindertageseinrichtung Rudolph-Nagell-Str. (3 Gruppen/DB 80 Plätze) Leitung Kindertageseinrichtung	S15		100,0			S15	100,0	06
3575		Kindertageseinrichtung Rudolph-Nagell-Str. (3 Gruppen/DB 80 Plätze) Vertretung Leitung Kindertageseinrichtung	S13		100,0			S13	100,0	06
3580		Fachkraft	S08a		100,0			S08a	100,0	06
3585		Fachkraft	S08a		100,0			S08a	100,0	06
3590		Ergänzungskraft	S04		100,0			S04	100,0	06
3595		Fachkraft	S08a		100,0			S08a	100,0	06
3600		Ergänzungskraft	S04		100,0			S04	100,0	06

2.3 Tagesbetreuung für Kinder			2021		2020		PB		
StNr	Erl	Aufgabenkurzbeschreibung	Bewertung	TV	Zeitanteil in %	Vermerke kw (%) ku		Bewertung	Zeitanteil in %
3615		Kindertageseinrichtung Aloys-Siegeroth-Str. (2 Gruppen/DB 40 Plätze) Leitung Kindertageseinrichtung	S13		100,0		S13	100,0	06
3620		Kindertageseinrichtung Aloys-Siegeroth-Str. (2 Gruppen/DB 40 Plätze) Vertretung Leitung Kindertageseinrichtung	S09		100,0		S09	100,0	06
3625		Ergänzungskraft	S04		100,0		S04	100,0	06
3630		Kindertageseinrichtung Querstraße (2 Gruppen/DB 50 Plätze) Leitung Kindertageseinrichtung	S13		100,0		S13	100,0	06
3635		Kindertageseinrichtung Querstraße (2 Gruppen/DB 50 Plätze) Vertretung Leitung Kindertageseinrichtung	S09		100,0		S09	100,0	06
3636		Fachkraft	S08a		100,0		S08a	100,0	06
3637		Fachkraft	S08a		100,0		S08a	100,0	06
3640		Ergänzungskraft	S04		100,0		S04	100,0	06
3650		Fachkraft	S08a		100,0		S08a	100,0	06
3655		Ergänzungskraft	S04		100,0		S04	100,0	06

2.3 Tagesbetreuung für Kinder				2021		2020		PB		
StNr	Erl	Aufgabenkurzbeschreibung	Bewertung	TV	Zeitanteil in %	Vermerke kw (%)	ku		Bewertung	Zeitanteil in %
3660		Kindertageseinrichtung Schachtweg (3 Gruppen/DB 75 Plätze) Leitung Kindertageseinrichtung	S15		100,0			S15	100,0	06
3665		Kindertageseinrichtung Schachtweg (3 Gruppen/DB 75 Plätze) Vertretung Leitung Kindertageseinrichtung	S13		100,0			S13	100,0	06
3670		Fachkraft	S08a		100,0			S08a	100,0	06
3680		Ergänzungskraft	S04		100,0			S04	100,0	06
3685		Kindertageseinrichtung Mühlenbachstraße (3 Gruppen/DB 75 Plätze) Leitung Kindertageseinrichtung	S15		100,0			S15	100,0	06
3690		Kindertageseinrichtung Mühlenbachstraße (3 Gruppen/DB 75 Plätze) Fachkraft	S13		100,0			S13	100,0	06
3695		Fachkraft	S08a		100,0			S08a	100,0	06
3700		Ergänzungskraft	S04		100,0			S04	100,0	06
3705		Ergänzungskraft	S04		100,0			S04	100,0	06

2.3 Tagesbetreuung für Kinder				2021		2020		PB		
StNr	Erl	Aufgabenkurzbeschreibung	Bewertung	TV	Zeitanteil in %	Vermerke kw (%)	ku		Bewertung	Zeitanteil in %
3710		Kindertageseinrichtung Diesterwegstr. 7b (4 Gruppen/DB 90 Plätze) Leitung Kindertageseinrichtung	S15		100,0		S13	S15	100,0	06
3715		Kindertageseinrichtung Diesterwegstr. 7b (4 Gruppen/DB 90 Plätze) Vertretung Leitung Kindertageseinrichtung	S13		100,0			S13	100,0	06
3720		Fachkraft	S08a		100,0			S08a	100,0	06
3725		Fachkraft	S08a		100,0			S08a	100,0	06
3730		Fachkraft	S08a		100,0			S08a	100,0	06
3735		Fachkraft	S08a		100,0			S04	100,0	06
3740		Fachkraft	S08a		100,0			S04	100,0	06
3745		Kindertageseinrichtung Diesterwegstr. 7c (3 Gruppen/DB 60 Plätze) Leitung Kindertageseinrichtung	S13		100,0			S13	100,0	06
3750		Kindertageseinrichtung Diesterwegstr. 7c (3 Gruppen/DB 60 Plätze) Vertretung Leitung Kindertageseinrichtung	S09		100,0			S09	100,0	06
3755		Fachkraft	S08a		100,0			S08a	100,0	06
3760		Fachkraft	S08a		100,0			S08a	100,0	06
3765		Ergänzungskraft	S04		100,0			S04	100,0	06

2.3 Tagesbetreuung für Kinder				2021		2020		PB		
StNr	Erl	Aufgabenkurzbeschreibung	Bewertung	TV	Zeitanteil in %	Vermerke kw (%) ku			Bewertung	Zeitanteil in %
3770		Fachkraft	S08a		100,0			S04	100,0	06
3775		Fachkraft	S08a		70,0			S04	70,0	06
3780		Fachkraft	S08a		100,0			S08a	100,0	06
3795		Fachkraft	S08a		75,0			S08a	75,0	06
3800		Fachkraft	S08a		75,0			S08a	75,0	06
3810		Fachkraft	S08a		75,0			S08a	75,0	06
3855		Hauswirtschaftskraft	EG 03	TVöD	100,0			EG 03	100,0	06
3860		Hauswirtschaftskraft	EG 03	TVöD	100,0			EG 03	100,0	06
3865		Hauswirtschaftskraft	EG 03	TVöD	100,0			EG 03	100,0	06
3870		Hauswirtschaftskraft	EG 03	TVöD	100,0			EG 03	100,0	06
3875		Hauswirtschaftskraft	EG 03	TVöD	100,0			EG 03	100,0	06
3880		Hauswirtschaftskraft	EG 03	TVöD	100,0			EG 03	100,0	06
3885		Hauswirtschaftskraft	EG 03	TVöD	38,0			EG 03	38,0	06
3890		Hauswirtschaftskraft	EG 03	TVöD	64,0			EG 03	64,0	06
3900	34	Fachkraft Sprache	S08a		100,0			S08a	100,0	06
3901	34	Fachkraft Sprache	S08a		100,0			S08a	100,0	06
3902	34	Fachkraft Sprache	S08a		100,0			S08a	100,0	06
3903	34	Fachkraft Sprache	S08a		100,0			S08a	100,0	06
3905		Fachberatung Sprach-Kitas	S15		50,0			S15	50,0	06

Erläuterungen:

34 Aufhebung Befristung

2.3 Tagesbetreuung für Kinder				2021		2020		PB	
StNr	Erl	Aufgabenkurzbeschreibung	Bewertung TV	Zeitanteil in %	Vermerke kw (%)	ku	Bewertung		Zeitanteil in %
3910		Fachkraft	S08a	100,0			S08a	100,0	06
3920		Fachkraft	S08a	100,0			S08a	100,0	06
3930		Fachkraft	S08a	100,0			S08a	100,0	06
3940		Fachkraft	S08a	100,0			S08a	100,0	06

Dezernat III - Fachdezernat III/1 Jugend und Soziales

Zusammenfassung 2.3 Tagesbetreuung für Kinder

	Beamte		TVöD			Soz./Erz.Dienst		
	2021	2020	2021	2020		2021	2020	
B7	0	0	EG 15	0	0	S 18	0	0
B4	0	0	EG 14	0	0	S 17	1	1
B3	0	0	EG 13	1	1	S 16	2	2
A16	0	0	EG 12	0	0	S 15	7	7
A15	0	0	EG 11	0	0	S 14	0	0
A14	0	0	EG 10	1	1	S 13	8	8
A13 [2.2]	0	0	EG 09	2	2	S 12	0	0
A13 gD/Z	0	0	EG 09c	1	1	S 11b	0	0
A13 [2.1]	0	0	EG 09b	0	0	S 11	0	0
A12	0	0	EG 09a	3	3	S 10	0	0
A11	1	1	EG 08	0	0	S 09	3	3
A10	2	1	EG 07	1	1	S 08b	19	19
A9 [2.1]	0	0	EG 06	0	0	S 08a	95	91
A9 mD/Z	0	0	EG 05	0	0	S 08	0	0
A9 [1.2]	0	0	EG 04	0	0	S 07	0	0
A8	0	0	EG 03	8	8	S 04	21	25
A7	0	0	EG 02	0	0	S 03	0	0
A6	0	0	EG 01	0	0			

	Gesamt		Vollzeit		Teilzeit	
	2021	2020	2021	2020	2021	2020
Wahlbeamte	0	0	0	0	0	0
Beamte	3	2	2	2	1	0
Tarifbeschäftigte	173	173	158	158	15	15
Summe	176	175	160	160	16	15

Volumen als	2021	2020
Vollzeitstellen:	169,41	168,91

Anzahl Vermerke 2021:	
kw	0
ku	1

Rechtliche Hilfen (2.4)				2021	2020				
StNr	Erl	Aufgabenkurzbeschreibung	Bewertung	TV	Zeitanteil in %	Vermerke kw (%) ku	Bewertung	Zeitanteil in %	PB
4020		Vormundschaften, Pflegschaften	EG 10	TVöD	100,0		EG 10	100,0	06
4030		Vormundschaften, Pflegschaften	A11		100,0		A11	100,0	06
4040		Teamleitung	A12		100,0		A12	100,0	06
4045	50	Vormundschaften	EG 10	TVöD	100,0		EG 10	100,0	06
4048		Betreuungsbehörde	S 12		100,0		S12	100,0	06
4050		Beistandschaften, Beurkundungen Unterhaltsberatungen	A10		100,0		A10	100,0	06
4055		Beistandschaften, Beurkundungen Unterhaltsberatungen	A11		100,0	A10	A11	100,0	06
4056		Beistandschaften, Beurkundungen Unterhaltsberatungen	A10		100,0		A10	100,0	06
4060		Betreuungsbehörde	A11		100,0		A11	100,0	05
4070		Betreuungsbehörde	EG 10	TVöD	100,0		EG 10	100,0	05
4080		Unterhaltsvorschussgesetz	A10		100,0	100,0	A10	100,0	05
4090		Unterhaltsvorschussgesetz	A10		100,0	100,0	A10	100,0	05
4091	50	Unterhaltsvorschussgesetz	EG 09a	TVöD	100,0		EG 09a	100,0	05
4092	50	Unterhaltsvorschussgesetz	EG 09a	TVöD	100,0		EG 09a	100,0	05
4093	50	Unterhaltsvorschussgesetz	EG 09a	TVöD	100,0		EG 09a	100,0	05

Erläuterungen:

50 Befristung bis 31.12.2021

2.4 Zentrale Aufgaben					2021	2020				
StNr	Erl	Aufgabenkurzbeschreibung	Bewertung	TV	Zeitanteil in %	Vermerke kw (%) ku		Bewertung	Zeitanteil in %	PB
4150	20	Schreibarbeit [neue StNr.: 2-1340]						EG 05	100,0	06
4160		Schreibarbeit, zentrale Auskunft Verwaltungstätigkeit	EG 05	TVöD	50,0			EG 05	50,0	06
4180	20	Verwaltung des Fahrzeug- und Gerätebestandes und Hauswartung Franz-Goormann-Str. 2 [neue StNr.: 2-1350]						EG 04	50,0	06

Erläuterungen:

20 Stellenverlagerung

Dezernat III - Fachdezernat III/1 Jugend und Soziales

Zusammenfassung Rechtliche Hilfen (2.4)

	Beamte		TVöD		Soz./Erz.Dienst			
	2021	2020	2021	2020	2021	2020		
B7	0	0	EG 15	0	0	S 18	0	0
B4	0	0	EG 14	0	0	S 17	0	0
B3	0	0	EG 13	0	0	S 16	0	0
A16	0	0	EG 12	0	0	S 15	0	0
A15	0	0	EG 11	0	0	S 14	0	0
A14	0	0	EG 10	3	3	S 13	0	0
A13 [2.2]	0	0	EG 09	0	0	S 12	0	1
A13 gD/Z	0	0	EG 09c	0	0	S 11b	0	0
A13 [2.1]	0	0	EG 09b	0	0	S 11	0	0
A12	1	1	EG 09a	3	3	S 10	0	0
A11	3	3	EG 08	0	0	S 09	0	0
A10	4	4	EG 07	0	0	S 08b	0	0
A9 [2.1]	0	0	EG 06	0	0	S 08a	0	0
A9 mD/Z	0	0	EG 05	1	2	S 08	0	0
A9 [1.2]	0	0	EG 04	0	1	S 07	0	0
A8	0	0	EG 03	0	0	S 04	0	0
A7	0	0	EG 02	0	0	S 03	0	0
A6	0	0	EG 01	0	0			

	Gesamt		Vollzeit		Teilzeit	
	2021	2020	2021	2020	2021	2020
Wahlbeamte	0	0	0	0	0	0
Beamte	8	8	8	8	0	0
Tarifbeschäftigte	8	10	7	8	1	2
Summe	16	18	15	16	1	2

Volumen als	2021	2020
Vollzeitstellen:	15,50	17,00

Anzahl Vermerke 2021:	
kw	2
ku	1

Wirtschaftliche Jugendhilfe (2.4)			2021		2020					
StNr	Erl	Aufgabenkurzbeschreibung	Bewertung	TV	Zeitanteil in %	Vermerke kw (%) ku		Bewertung	Zeitanteil in %	PB
4010	04	Teamleitung	A11		100,0			A13 [2.1]	100,0	06
4047	80	Wirtschaftliche Hilfe	A10		100,0			A10	70,0	06
4110		Wirtschaftliche Hilfe	A10		100,0			A10	100,0	06
4120		Wirtschaftliche Hilfe	A10		100,0			A10	100,0	06
4125		Wirtschaftliche Hilfe	A10		100,0			A10	100,0	06
4130		Wirtschaftliche Hilfen - Ambulante Hilfen zur Erziehung	EG 06	TVöD	50,0			EG 06	50,0	06
4135		Wirtschaftliche Hilfen - Ambulante Hilfen zur Erziehung	EG 06	TVöD	50,0			EG 06	50,0	06
4140		Schreibdienst Vorzimmerdienst zentrale Auskunft	EG 06	TVöD	50,0			EG 06	50,0	06

Erläuterungen:

04 Stellenherabgruppierung

80 Befristung bis 31.12.2023, Erhöhung Zeitumfang

Dezernat III - Fachdezernat III/1 Jugend und Soziales

Zusammenfassung Wirtschaftliche Jugendhilfe (2.4)

	Beamte		TVöD		Soz./Erz.Dienst			
	2021	2020	2021	2020	2021	2020		
B7	0	0	EG 15	0	0	S 18	0	0
B4	0	0	EG 14	0	0	S 17	0	0
B3	0	0	EG 13	0	0	S 16	0	0
A16	0	0	EG 12	0	0	S 15	0	0
A15	0	0	EG 11	0	0	S 14	0	0
A14	0	0	EG 10	0	0	S 13	0	0
A13 [2.2]	0	0	EG 09	0	0	S 12	0	0
A13 gD/Z	0	0	EG 09c	0	0	S 11b	0	0
A13 [2.1]	0	1	EG 09b	0	0	S 11	0	0
A12	0	0	EG 09a	0	0	S 10	0	0
A11	1	0	EG 08	0	0	S 09	0	0
A10	4	4	EG 07	0	0	S 08b	0	0
A9 [2.1]	0	0	EG 06	3	3	S 08a	0	0
A9 mD/Z	0	0	EG 05	0	0	S 08	0	0
A9 [1.2]	0	0	EG 04	0	0	S 07	0	0
A8	0	0	EG 03	0	0	S 04	0	0
A7	0	0	EG 02	0	0	S 03	0	0
A6	0	0	EG 01	0	0			

	Gesamt		Vollzeit		Teilzeit	
	2021	2020	2021	2020	2021	2020
Wahlbeamte	0	0	0	0	0	0
Beamte	5	5	5	4	0	1
Tarifbeschäftigte	3	3	0	0	3	3
Summe	8	8	5	4	3	4

Volumen als	2021	2020
Vollzeitstellen:	6,50	6,20

Anzahl Vermerke 2021:	
kw	0
ku	0

Dezernat IV

IV		2021							2020		
StNr	Erl	Aufgabenkurzbeschreibung	Bewertung	TV	Zeitanteil in %	Vermerke kw (%) ku		Bewertung	Zeitanteil in %	PB	
0050		pers. Referent/in	EG 12	TVöD	75,0			EG 12	75,0	01	
0100		Fachreferent/in Stadtentwicklung	A14		100,0			A14	100,0	09	
0110	50	Stadtentwicklungsplanung Projekt Münsterstr.	EG 11	TVöD	100,0			EG 11	100,0	01	
0120	20	Fördermittelmanagement [neue StNr. 0.9-1016]						A13 [2.2]	100,0	01	
0130	01	Prozesssteuerung Innenstadtentwicklung	EG 10	TVöD	50,0					01	
0140	01	Projektkoordination Baumaßnahmen	EG 11	TVöD	50,0					01	

Erläuterungen:

- 01 Stelleneinrichtung
- 20 Stellenverlagerung
- 50 Befristung bis 31.12.2021

Dezernat IV

Zusammenfassung IV

	Beamte		TVöD		Soz./Erz.Dienst			
	2021	2020	2021	2020	2021	2020		
B7	0	0	EG 15	0	0	S 18	0	0
B4	0	0	EG 14	0	0	S 17	0	0
B3	0	0	EG 13	0	0	S 16	0	0
A16	0	0	EG 12	1	1	S 15	0	0
A15	0	0	EG 11	2	1	S 14	0	0
A14	1	1	EG 10	1	0	S 13	0	0
A13 [2.2]	0	1	EG 09	0	0	S 12	0	0
A13 gD/Z	0	0	EG 09c	0	0	S 11b	0	0
A13 [2.1]	0	0	EG 09b	0	0	S 11	0	0
A12	0	0	EG 09a	0	0	S 10	0	0
A11	0	0	EG 08	0	0	S 09	0	0
A10	0	0	EG 07	0	0	S 08b	0	0
A9 [2.1]	0	0	EG 06	0	0	S 08a	0	0
A9 mD/Z	0	0	EG 05	0	0	S 08	0	0
A9 [1.2]	0	0	EG 04	0	0	S 07	0	0
A8	0	0	EG 03	0	0	S 04	0	0
A7	0	0	EG 02	0	0	S 03	0	0
A6	0	0	EG 01	0	0			

	Gesamt		Vollzeit		Teilzeit	
	2021	2020	2021	2020	2021	2020
Wahlbeamte	0	0	0	0	0	0
Beamte	1	2	1	2	0	0
Tarifbeschäftigte	4	2	1	1	3	1
Summe	5	4	2	3	3	1

Volumen als	2021	2020
Vollzeitstellen:	3,75	3,75

Anzahl Vermerke 2021:	
kw	0
ku	0

4.0 Vergabe und Service				2021	2020				
StNr	Erl	Aufgabenkurzbeschreibung	Bewertung	TV	Zeitanteil in %	Vermerke kw (%) ku	Bewertung	Zeitanteil in %	PB
0010		Vergaberecht, Ausschreibungen Zuwendungswesen	EG 09c	TVöD	100,0		EG 09c	100,0	01
0020		Leitung Zuwendungswesen	A12		100,0		A12	100,0	01
0025		Zuwendungswesen Vertreter/in Abteilungsleitung	A11		100,0		A11	100,0	01
0030		Vergabe- und Servicestelle	EG 06	TVöD	100,0		EG 06	100,0	01
0040		Vergabe- und Servicestelle	EG 06	TVöD	100,0		EG 06	100,0	01
0080		Vergabe und Zuwendungswesen	A11		100,0		A11	100,0	01
0090		Zuwendungswesen und Fördermittelmanagement	EG 10	TVöD	100,0		EG 10	100,0	01

Dezernat IV

Zusammenfassung 4.0 Vergabe und Service

	Beamte		TVöD		Soz./Erz.Dienst			
	2021	2020	2021	2020	2021	2020		
B7	0	0	EG 15	0	0	S 18	0	0
B4	0	0	EG 14	0	0	S 17	0	0
B3	0	0	EG 13	0	0	S 16	0	0
A16	0	0	EG 12	0	0	S 15	0	0
A15	0	0	EG 11	0	0	S 14	0	0
A14	0	0	EG 10	1	1	S 13	0	0
A13 [2.2]	0	0	EG 09	0	0	S 12	0	0
A13 gD/Z	0	0	EG 09c	0	0	S 11b	0	0
A13 [2.1/gD]	0	0	EG 09b	0	0	S 11	0	0
A12	1	1	EG 09a	0	0	S 10	0	0
A11	2	2	EG 08	0	0	S 09	0	0
A10	0	0	EG 07	0	0	S 08b	0	0
A9 [2.1]	0	0	EG 06	2	2	S 08a	0	0
A9 mD/Z	0	0	EG 05	0	0	S 08	0	0
A9 [1.2/mD]	0	0	EG 04	0	0	S 07	0	0
A8	0	0	EG 03	0	0	S 04	0	0
A7	0	0	EG 02	0	0	S 03	0	0
A6	0	0	EG 01	0	0			

	Gesamt		Vollzeit		Teilzeit	
	2021	2020	2021	2020	2021	2020
Wahlbeamte	0	0	0	0	0	0
Beamte	3	3	3	3	0	0
Tarifbeschäftigte	4	4	4	4	0	0
Summe	7	7	7	7	0	0

Volumen als	2021	2020
Vollzeitstellen:	7,00	7,00

Anzahl Vermerke 2021:	
kw	0
ku	0

4.1 Stadtplanung				2021		2020				
StNr	Erl	Aufgabenkurzbeschreibung	Bewertung	TV	Zeitanteil in %	Vermerke kw (%)	ku	Bewertung	Zeitanteil in %	PB
1010	03	Leitung	EG 15	TVöD	100,0			EG 14	100,0	09
1015		Grundlagenplanung, Projektsteuerung, Teamleitung	EG 13	TVöD	100,0			EG 13	100,0	09
1020		Nachhaltigkeitsmanagement	EG 11	TVöD	50,0			EG 11	50,0	09
1025		Klimaschutzmanagement	EG 12	TVöD	100,0			EG 12	100,0	14
1030		Projektleitung IGA 2027	EG 13	TVöD	75,0			EG 13	75,0	09
1040	03	Stadtentwicklung Lünen-Süd Bauleitplanung	EG 12	TVöD	100,0			EG 11	100,0	09
1045		Städtebau, Bauleitplanung	EG 12	TVöD	100,0			EG 12	100,0	09
1050		Teamleitung Bauleitplanung Städtebau, stellv. Abteilungsleitung	A13 [2.2]		100,0			A13 [2.2]	100,0	09
1060		Städtebau, Bauleitplanung	EG 12	TVöD	100,0			EG 12	100,0	09
1070	05	Umweltschutz, Umweltplanung	A13		100,0			EG 13	100,0	14
1075	01	Umweltschutz, Abfallwirtschaft	EG 11	TVöD	100,0					14
1080		natürlicher Umweltschutz Umweltverträglichkeitsprüfungen	EG 13	TVöD	65,0			EG 13	65,0	14
1090		Denkmalschutz, Stadtgestaltung	EG 12	TVöD	100,0			EG 12	100,0	09
1105		Umweltplanung	EG 11	TVöD	100,0			EG 11	100,0	09
1115		Städtebau, Bauleitplanung	EG 11	TVöD	100,0			EG 11	100,0	09
1120		verwaltungsfachliche Mitwirkung Budgetabwicklung, Statistiken	A9 [1.2]		100,0			A9 [1.2]	100,0	09
1130	01	Stadtentwicklung, Bauleitplanung	EG 12	TVöD	100,0					09
1140	01	Generelle Planung, Bauleitplanung	EG 11	TVöD	50,0					09
1220		Bevölkerungsstatistik, Statistiken	EG 05	TVöD	50,0			EG 05	50,0	02

Erläuterungen:

- 01 Stelleneinrichtung
- 03 Stellenanhebung
- 05 Stellenumwandlung

Dezernat IV

Zusammenfassung 4.1 Stadtplanung

	Beamte		TVöD		Soz./Erz.Dienst			
	2021	2020	2021	2020	2021	2020		
B7	0	0	EG 15	1	0	S 18	0	0
B4	0	0	EG 14	0	1	S 17	0	0
B3	0	0	EG 13	3	4	S 16	0	0
A16	0	0	EG 12	6	4	S 15	0	0
A15	0	0	EG 11	5	4	S 14	0	0
A14	0	0	EG 10	0	0	S 13	0	0
A13 [2.2]	1	0	EG 09	0	0	S 12	0	0
A13 gD/Z	0	0	EG 09c	0	0	S 11b	0	0
A13 [2.1]	0	0	EG 09b	0	0	S 11	0	0
A12	0	0	EG 09a	0	0	S 10	0	0
A11	0	0	EG 08	0	0	S 09	0	0
A10	0	0	EG 07	0	0	S 08b	0	0
A9 [2.1]	0	0	EG 06	0	0	S 08a	0	0
A9 mD/Z	0	0	EG 05	1	1	S 08	0	0
A9 [1.2]	1	0	EG 04	0	0	S 07	0	0
A8	0	0	EG 03	0	0	S 04	0	0
A7	0	0	EG 02	0	0	S 03	0	0
A6	0	0	EG 01	0	0			

	Gesamt		Vollzeit		Teilzeit	
	2021	2020	2021	2020	2021	2020
Wahlbeamte	0	0	0	0	0	0
Beamte	3	2	3	2	0	0
Tarifbeschäftigte	16	14	11	10	5	4
Summe	19	16	14	12	5	4

Volumen als	2021	2020
Vollzeitstellen:	16,90	14,40

Anzahl Vermerke 2021:	
kw	0
ku	0

4.2 Vermessung				2021		2020				
StNr	Erl	Aufgabenkurzbeschreibung	Bewertung	TV	Zeitanteil in %	Vermerke kw (%) ku		Bewertung	Zeitanteil in %	PB
2010		Leitung Sanierungs- und Bodenordnungsmaßnahmen Geschäftsführung des Umlegungsausschusses Vertragsmanagement städtebauliche Verträge	EG 14	TVöD	100,0			EG 14	100,0	09
2020		Urkundsvermessungen Ausbildung, Leitung Vermessungst. Außendienst Vertreter/in Abteilungsleitung	A13 [2.2]		100,0			A13 [2.2]	100,0	09
2036		Vermessungstechnischer Innendienst Bestands- und amtl. Lagepläne, Kataster	EG 10	TVöD	100,0			EG 10	100,0	09
2060		Vermessungsaußendienst Bestands- und Lagepläne, Stadtgrundkarte, Kanalkataster	EG 10	TVöD	100,0			EG 10	100,0	09
2070		Vermessungstechnischer Innen- und Außendienst Ingenieurmessungen, Absteckungen, Trassierungen Nivellements, Polygonierungen, Fortführungsverm.	EG 12	TVöD	100,0			EG 12	100,0	09
2080		Vermessungstechnischer Innen- und Außendienst Auskunft aus dem Liegenschaftskataster	EG 09a	TVöD	100,0			EG 09a	100,0	09
2090	03	Vermessungstechnischer Innen- und Außendienst Auskunft aus dem Liegenschaftskataster	EG 09a	TVöD	100,0			EG 08	100,0	09
2100		Vermessungstechnischer Innen- und Außendienst Ingenieurmessungen, Absteckungen, Trassierungen Nivellements, Polygonierungen, Fortführungsverm.	EG 09a	TVöD	100,0			EG 09a	100,0	09
2210		Vorsitz und Geschäftsführung im Gutachterausschuss	EG 12	TVöD	100,0			EG 12	100,0	09
2220		Vorbereitungen von Gutachten und Stellungnahmen	EG 10	TVöD	100,0			EG 10	100,0	09

Erläuterungen:

03 Stellenanhebung

Dezernat IV

Zusammenfassung 4.2 Vermessung

	Beamte		TVöD		Soz./Erz.Dienst			
	2021	2020	2021	2020	2021	2020		
B7	0	0	EG 15	0	0	S 18	0	0
B4	0	0	EG 14	1	1	S 17	0	0
B3	0	0	EG 13	0	0	S 16	0	0
A16	0	0	EG 12	2	2	S 15	0	0
A15	0	0	EG 11	0	0	S 14	0	0
A14	0	0	EG 10	3	3	S 13	0	0
A13 [2.2]	1	0	EG 09	0	0	S 12	0	0
A13 gD/Z	0	0	EG 09c	0	0	S 11b	0	0
A13 [2.1]	0	0	EG 09b	0	0	S 11	0	0
A12	0	0	EG 09a	3	2	S 10	0	0
A11	0	0	EG 08	0	1	S 09	0	0
A10	0	0	EG 07	0	0	S 08b	0	0
A9 [2.1]	0	0	EG 06	0	0	S 08a	0	0
A9 mD/Z	0	0	EG 05	0	0	S 08	0	0
A9 [1.2]	0	0	EG 04	0	0	S 07	0	0
A8	0	0	EG 03	0	0	S 04	0	0
A7	0	0	EG 02	0	0	S 03	0	0
A6	0	0	EG 01	0	0			

	Gesamt		Vollzeit		Teilzeit	
	2021	2020	2021	2020	2021	2020
Wahlbeamte	0	0	0	0	0	0
Beamte	1	1	1	1	0	0
Tarifbeschäftigte	9	9	9	9	0	0
Summe	10	10	10	10	0	0

Volumen als	2021	2020
Vollzeitstellen:	10,00	10,00

Anzahl Vermerke 2021:	
kw	0
ku	0

4.3 Bauordnung				2021		2020		PB		
StNr	Erl	Aufgabenkurzbeschreibung	Bewertung	TV	Zeitanteil in %	Vermerke kw (%) ku			Bewertung	Zeitanteil in %
3010		Leitung Sondergebiete Bauaufsicht Bezirk 1	EG 14	TVöD	100,0			EG 14	100,0	10
3030		Bezirksleitung Bauaufsicht Bezirk 2	EG 11	TVöD	100,0			EG 11	100,0	10
3040		Bezirksleitung Bauaufsicht Bezirk 3	EG 11	TVöD	100,0			EG 11	100,0	10
3050		Bezirksleitung Bauaufsicht Bezirk 4	EG 12	TVöD	100,0			EG 12	100,0	10
3060		Bezirksleitung Bauaufsicht Bezirk 5	EG 11	TVöD	100,0			EG 11	100,0	10
3080		Baugenehmigungsverfahren: Baukontrollen einschl. Abnahmen wiederkehrende Prüfungen	EG 09	TVöD	100,0			EG 09	100,0	10
3090		Baulasterklärungen, Bodenverkehr	A7		100,0			A7	100,0	10
3100		Baugenehmigungsverfahren Bauordnungsrecht, Ausbildung	A11		100,0			A11	100,0	10
3110		Mitwirkung bei 4-3100	A8		100,0			A8	100,0	10
3120		Registratur Zählkarten für das Landesamt für Datenverarbeitung und Statistik	EG 05	TVöD	100,0			EG 05	100,0	10
3150		Schreibdienst	EG 05	TVöD	50,0		EG 03	EG 05	50,0	10

Dezernat IV

Zusammenfassung 4.3 Bauordnung

	Beamte		TVöD		Soz./Erz.Dienst			
	2021	2020	2021	2020	2021	2020		
B7	0	0	EG 15	0	0	S 18	0	0
B4	0	0	EG 14	1	1	S 17	0	0
B3	0	0	EG 13	0	0	S 16	0	0
A16	0	0	EG 12	1	1	S 15	0	0
A15	0	0	EG 11	3	3	S 14	0	0
A14	0	0	EG 10	0	0	S 13	0	0
A13 [2.2]	0	0	EG 09	1	1	S 12	0	0
A13 gD/Z	0	0	EG 09c	0	0	S 11b	0	0
A13 [2.1]	0	0	EG 09b	0	0	S 11	0	0
A12	0	0	EG 09a	0	0	S 10	0	0
A11	1	1	EG 08	0	0	S 09	0	0
A10	0	0	EG 07	0	0	S 08b	0	0
A9 [2.1]	0	0	EG 06	0	0	S 08a	0	0
A9 mD/Z	0	0	EG 05	2	2	S 08	0	0
A9 [1.2]	0	0	EG 04	0	0	S 07	0	0
A8	1	1	EG 03	0	0	S 04	0	0
A7	1	1	EG 02	0	0	S 03	0	0
A6	0	0	EG 01	0	0			

	Gesamt		Vollzeit		Teilzeit	
	2021	2020	2021	2020	2021	2020
Wahlbeamte	0	0	0	0	0	0
Beamte	3	3	3	3	0	0
Tarifbeschäftigte	8	8	7	7	1	1
Summe	11	11	10	10	1	1

Volumen als	2021	2020
Vollzeitstellen:	10,50	10,50

Anzahl Vermerke 2021:	
kw	0
ku	1

4.5 Mobilitätsplanung und Verkehrslenkung				2021		2020				
StNr	Erl	Aufgabenkurzbeschreibung	Bewertung	TV	Zeitanteil in %	Vermerke kw (%) ku		Bewertung	Zeitanteil in %	PB
5020	03	Leitung	A14		100,0			A13 [2.1]	100,0	02
5030		Genehmigungen u. Erlaubnisse nach der StVO Straßenverkehrsbehörde Unfallkommission Vertreter/in Abteilungsleitung	A11		100,0			A11	100,0	02
5035		Genehmigungen und Erlaubnisse nach der StVO Straßenverkehrsbehörde, Unfallkommission	A10		75,0			A10	75,0	02
5040		Genehmigungen und Erlaubnisse nach der StVO Straßenverkehrsbehörde	A9 [1.2]		100,0			A9 [1.2]	100,0	02
5045		Parkerlaubnisse nach § 46 StVO Rechnungs- und Bestellwesen Mitwirkung Unterhaltung Jugendverkehrs- schule und Organisation Verkehrserziehung	EG 05	TVöD	50,0			EG 05	50,0	02
5050	51	Mobilitätskonzept	EG 12	TVöD	50,0			EG 12	50,0	02
5055		Mobilitätsplanung, Verkehrskonzepte	EG 13	TVöD	100,0			EG 13	100,0	02
5060		Mobilitätsplanung, Verkehrskonzepte	EG 12	TVöD	100,0			EG 12	100,0	02
5065		Verkehrstechnik (LSA, Verkehrsleitsysteme) Mobilitätsplanung	EG 12	TVöD	100,0	25,0		EG 12	100,0	02
5070		Geoinformationswesen	EG 12	TVöD	100,0			EG 12	100,0	02
5075		Geoinformationswesen	EG 11	TVöD	100,0			EG 11	100,0	02
5080		Geoinformationswesen	EG 10	TVöD	100,0			EG 10	100,0	02
5090		Geoinformationswesen	EG 10	TVöD	100,0			EG 10	100,0	02

Erläuterungen:

03 Stellenanhebung

51 Stellenanhebung, Befristung bis 31.12.2020

Dezernat IV

Zusammenfassung 4.5 Mobilitätsplanung und Verkehrslenkung

	Beamte		TVöD		Soz./Erz.Dienst			
	2021	2020	2021	2020	2021	2020		
B7	0	0	EG 15	0	0	S18	0	0
B4	0	0	EG 14	0	0	S 17	0	0
B3	0	0	EG 13	1	1	S 16	0	0
A16	0	0	EG 12	4	4	S 15	0	0
A15	0	0	EG 11	1	1	S 14	0	0
A14	1	0	EG 10	2	2	S 13	0	0
A13 [2.2]	0	0	EG 09	0	0	S 12	0	0
A13 gD/Z	0	0	EG 09c	0	0	S 11b	0	0
A13 [2.1]	0	0	EG 09b	0	0	S 11	0	0
A12	0	0	EG 09a	0	0	S 10	0	0
A11	1	1	EG 08	0	0	S 09	0	0
A10	1	1	EG 07	0	0	S 08b	0	0
A9 [2.1]	0	0	EG 06	0	0	S 08a	0	0
A9 mD/Z	0	0	EG 05	1	1	S 08	0	0
A9 [1.2]	1	0	EG 04	0	0	S 07	0	0
A8	0	0	EG 03	0	0	S 04	0	0
A7	0	0	EG 02	0	0	S 03	0	0
A6	0	0	EG 01	0	0			

	Gesamt		Vollzeit		Teilzeit	
	2021	2020	2021	2020	2021	2020
Wahlbeamte	0	0	0	0	0	0
Beamte	4	4	3	3	1	1
Tarifbeschäftigte	9	9	7	7	2	2
Summe	13	13	10	10	3	3

Volumen als	2021	2020
Vollzeitstellen:	11,75	11,75

Anzahl Vermerke 2021:	
kw	1
ku	0

4.6 Straßenbau				2021		2020				
StNr	Erl	Aufgabenkurzbeschreibung	Bewertung	TV	Zeitanteil in %	Vermerke kw (%) ku		Bewertung	Zeitanteil in %	PB
6010		Straßenplanung, Bauleitung	EG 12	TVöD	100,0			EG 12	100,0	12
6040		Leitung Ingenieurbauwerke	EG 14	TVöD	100,0			EG 14	100,0	12
6070		Straßenplanung, Straßenbauprojekte	EG 11	TVöD	100,0			EG 11	100,0	12
6080		Ingenieurbauwerke	EG 12	TVöD	100,0			EG 12	100,0	12
6110		Unterhaltungsbereich Süd Straßenbauprojekte	EG 11	TVöD	100,0			EG 11	100,0	12
6150		Unterhaltungsbereich West Straßenbauprojekte	EG 11	TVöD	65,0			EG 11	65,0	12
6160		Konzept Straßenunterhaltung/-erneuerung Straßenbauprojekte	EG 11	TVöD	100,0			EG 11	100,0	12
6170		Bereich Süd Straßenaufsicht	EG 08	TVöD	100,0		EG 06	EG 08	100,0	12
6180		Bereich Nord Straßenaufsicht	EG 08	TVöD	100,0		EG 06	EG 08	100,0	12
6210	09	Vergabe von Kleinaufträgen Abwicklung von Schadensersatzansprüchen Betriebsabrechnungen	EG 09a	TVöD	50,0		EG 06	EG 09a	50,0	12
6220	36	Straßenkataster: Aufbau und Fortschreibung	EG 06	TVöD	100,0			EG 05	65,0	12

Erläuterungen:

09 ku-Vermerk angebracht

36 Erhöhung Zeitumfang, Stellenanhebung

4.6 Straßenbau					2021	2020				
StNr	Erl	Aufgabenkurzbeschreibung	Bewertung	TV	Zeitanteil in %	Vermerke kw (%) ku		Bewertung	Zeitanteil in %	PB
6300		Vertragsangelegenheiten Erschließungs- und Ausbaubeiträge Ausbildung	A11		100,0		A10	A11	100,0	12
6310		Erschließungs- und Ausbaubeiträge Kosten- und Leistungsrechnung	EG 09c	TVöD	50,0			EG 09c	50,0	12
6320		Erschließungs- und Ausbaubeiträge Kosten- und Leistungsrechnung	EG 09c	TVöD	67,0			EG 09c	67,0	12

Dezernat IV

Zusammenfassung 4.6 Straßenbau

	Beamte		TVöD		Soz./Erz.Dienst			
	2021	2020	2021	2020	2021	2020		
B7	0	0	EG 15	0	0	S 18	0	0
B4	0	0	EG 14	1	1	S 17	0	0
B3	0	0	EG 13	0	0	S 16	0	0
A16	0	0	EG 12	2	2	S 15	0	0
A15	0	0	EG 11	4	4	S 14	0	0
A14	0	0	EG 10	0	0	S 13	0	0
A13 [2.2]	0	0	EG 09	0	0	S 12	0	0
A13 gD/Z	0	0	EG 09c	2	2	S 11b	0	0
A13 [2.1]	0	0	EG 09b	0	0	S 11	0	0
A12	0	0	EG 09a	1	1	S 10	0	0
A11	1	1	EG 08	2	2	S 09	0	0
A10	0	0	EG 07	0	0	S 08b	0	0
A9 [2.1]	0	0	EG 06	1	0	S 08a	0	0
A9 mD/Z	0	0	EG 05	0	1	S 08	0	0
A9 [1.2]	0	0	EG 04	0	0	S 07	0	0
A8	0	0	EG 03	0	0	S 04	0	0
A7	0	0	EG 02	0	0	S 03	0	0
A6	0	0	EG 01	0	0			

	Gesamt		Vollzeit		Teilzeit	
	2021	2020	2021	2020	2021	2020
Wahlbeamte	0	0	0	0	0	0
Beamte	1	1	1	1	0	0
Tarifbeschäftigte	13	13	9	8	4	5
Summe	14	14	10	9	4	5

Volumen als	2021	2020
Vollzeitstellen:	12,32	11,97

Anzahl Vermerke 2021:	
kw	0
ku	4

4.7 Stadtgrün				2021		2020		PB		
StNr	Erl	Aufgabenkurzbeschreibung	Bewertung	TV	Zeitanteil in %	Vermerke kw (%) ku			Bewertung	Zeitanteil in %
7010		Leitung, Seepark Lünen, Südpark, Friedhöfe	EG 14	TVöD	100,0			EG 14	100,0	13
7020		Spiel- und Bolzplätze Bezirk Mitte Süd und Brambauer Vertreter/in Abteilungsleitung	EG 12	TVöD	100,0			EG 12	100,0	13
7025	14	Pflegerevier Süd, IGA	EG 11	TVöD	100,0			EG 11	75,0	13
7030		Kleingartenwesen, Dauerkleingartenanlagen Wanderwege Bezirke Süd und Brambauer	EG 11	TVöD	100,0			EG 11	100,0	13
7040		Denk- und Ehrenmale Brunnen, Wasserhygiene Bezirk Nord Sportanlagen	EG 11	TVöD	100,0			EG 11	100,0	13
7050		Ausführung Baumschutzsatzung, Stadtbäume, Wald	EG 09c	TVöD	100,0			EG 09c	100,0	13
7055		Kontrolle Drittfirmen Kontrolle Pflegeauftrag WBL GmbH Verwaltungsangelegenheiten, Kriegsgräber	EG 08	TVöD	100,0		EG 06	EG 08	100,0	13
7057		Kontrolle, Aufsicht u. Anleitung Freizeitanlage Cappenberger See und Friedhof Altlünen	EG 04	TVöD	100,0			EG 04	100,0	13
7058		Anleitung Asylbewerber/innen, Aufsicht Seepark	EG 04	TVöD	100,0			EG 04	100,0	13
7060		Allg. Verwaltungsangelegenheiten Wirtschaftlichkeits- und Kostenrechnung EDV und Grünflächeninformation Budgetierung, Ausbildung, BAB Friedhöfe	EG 10	TVöD	100,0			EG 10	100,0	13
7100		Bestattungswesen	EG 09a	TVöD	100,0			EG 09a	100,0	13
7110	01	Bestattungswesen	EG 06	TVöD	50,0					13

Erläuterungen:

01 Stelleneinrichtung

14 Erhöhung Zeitumfang

Dezernat IV

Zusammenfassung 4.7 Stadtgrün

	Beamte		TVöD		Soz./Erz.Dienst			
	2021	2020	2021	2020	2021	2020		
B7	0	0	EG 15	0	0	S 18	0	0
B4	0	0	EG 14	1	1	S 17	0	0
B3	0	0	EG 13	0	0	S 16	0	0
A16	0	0	EG 12	1	1	S 15	0	0
A15	0	0	EG 11	3	3	S 14	0	0
A14	0	0	EG 10	1	1	S 13	0	0
A13 [2.2]	0	0	EG 09	0	0	S 12	0	0
A13 gD/Z	0	0	EG 09c	1	1	S 11b	0	0
A13 [2.1]	0	0	EG 09b	0	0	S 11	0	0
A12	0	0	EG 09a	1	1	S 10	0	0
A11	0	0	EG 08	1	1	S 09	0	0
A10	0	0	EG 07	0	0	S 08b	0	0
A9 [2.1]	0	0	EG 06	1	0	S 08a	0	0
A9 mD/Z	0	0	EG 05	0	0	S 08	0	0
A9 [1.2]	0	0	EG 04	2	2	S 07	0	0
A8	0	0	EG 03	0	0	S 04	0	0
A7	0	0	EG 02	0	0	S 03	0	0
A6	0	0	EG 01	0	0			

	Gesamt		Vollzeit		Teilzeit	
	2021	2020	2021	2020	2021	2020
Wahlbeamte	0	0	0	0	0	0
Beamte	0	0	0	0	0	0
Tarifbeschäftigte	12	11	11	10	1	1
Summe	12	11	11	10	1	1

Volumen als	2021	2020
Vollzeitstellen:	11,50	10,75

Anzahl Vermerke 2021:	
kw	0
ku	1

WBL / WZL

Wirtschaftsbetriebe Lünen GmbH (WBL GmbH) -Beamte-						2021	2020			
StNr	Erl	Aufgabenkurzbeschreibung	Bewertung	TV	Zeitanteil in %	Vermerke kw (%) ku		Bewertung	Zeitanteil in %	PB
0020		Prokura, Leitung Bereich 1: Betrieb	A15		100,0			A15	100,0	11
0090		Finanzbuchhaltung Fakturierung	A8		50,0			A8	50,0	11
0130		Leitung Abfallwirtschaft/Stadtreinigung	A9 [1.2]/Z		100,0			A9 [1.2]/Z	100,0	11

Wirtschaftsbetriebe Lünen GmbH (WBL GmbH) -Beamte-

Zusammenfassung

	Beamte		TVöD		Soz./Erz.Dienst			
	2021	2020	2021	2020	2021	2020		
B7	0	0	EG 15	0	0	S 18	0	0
B4	0	0	EG 14	0	0	S 17	0	0
B3	0	0	EG 13	0	0	S 16	0	0
A16	0	0	EG 12	0	0	S 15	0	0
A15	1	1	EG 11	0	0	S 14	0	0
A14	0	0	EG 10	0	0	S 13	0	0
A13 [2.2]	0	0	EG 09	0	0	S 12	0	0
A13 [2.1]/Z	0	0	EG 09c	0	0	S 11b	0	0
A13 [2.1]	0	0	EG 09b	0	0	S 11	0	0
A12	0	0	EG 09a	0	0	S 10	0	0
A11	0	0	EG 08	0	0	S 09	0	0
A10	0	0	EG 07	0	0	S 08b	0	0
A9 [2.1]	0	0	EG 06	0	0	S 08a	0	0
A9 [1.2]/Z	1	1	EG 05	0	0	S 08	0	0
A9 [1.2]	0	0	EG 04	0	0	S 07	0	0
A8	1	1	EG 03	0	0	S 04	0	0
A7	0	0	EG 02	0	0	S 03	0	0
A6	0	0	EG 01	0	0			

	Gesamt		Vollzeit		Teilzeit	
	2021	2020	2021	2020	2021	2020
Wahlbeamte	0	0	0	0	0	0
Beamte	3	3	2	2	1	1
Tarifbeschäftigte	0	0	0	0	0	0
Summe	3	3	2	2	1	1

Volumen als	2021	2020
Vollzeitstellen:	2,50	2,50

Anzahl Vermerke 2021:	
kw	0
ku	0

Wirtschaftsförderungszentrum Lünen GmbH (WZL GmbH) -Beamte-						2021	2020		
StNr	Erl	Aufgabenkurzbeschreibung	Bewertung TV	Zeitanteil in %	Vermerke kw (%) ku		Bewertung	Zeitanteil in %	PB
0040		Wirtschaftsförderung	A13 [2.1]	100,0			A13 [2.1]	100,0	15
0050		Grundstücksverwaltung	A11	100,0			A11	100,0	15

Wirtschaftsförderungszentrum Lünen GmbH (WZL GmbH) -Beamte-

Zusammenfassung

	Beamte		TVöD		Soz./Erz.Dienst			
	2021	2020	2021	2020	2021	2020		
B7	0	0	EG 15	0	0	S 18	0	0
B4	0	0	EG 14	0	0	S 17	0	0
B3	0	0	EG 13	0	0	S 16	0	0
A16	0	0	EG 12	0	0	S 15	0	0
A15	0	0	EG 11	0	0	S 14	0	0
A14	0	0	EG 10	0	0	S 13	0	0
A13 [2.2]	0	0	EG 09	0	0	S 12	0	0
A13 gD/Z	0	0	EG 09c	0	0	S 11b	0	0
A13 [2.1]	1	1	EG 09b	0	0	S 11	0	0
A12	0	0	EG 09a	0	0	S 10	0	0
A11	1	1	EG 08	0	0	S 09	0	0
A10	0	0	EG 07	0	0	S 08b	0	0
A9 [2.1]	0	0	EG 06	0	0	S 08a	0	0
A9 mD/Z	0	0	EG 05	0	0	S 08	0	0
A9 [1.2]	0	0	EG 04	0	0	S 07	0	0
A8	0	0	EG 03	0	0	S 04	0	0
A7	0	0	EG 02	0	0	S 03	0	0
A6	0	0	EG 01	0	0			

	Gesamt		Vollzeit		Teilzeit	
	2021	2020	2021	2020	2021	2020
Wahlbeamte	0	0	0	0	0	0
Beamte	2	2	2	2	0	0
Tarifbeschäftigte	0	0	0	0	0	0
Summe	2	2	2	2	0	0

Volumen als	2021	2020
Vollzeitstellen:	2,00	2,00

Anzahl Vermerke 2021:	
kw	0
ku	0