



### Legende [Planung]

- Fahrbahn
- Park- / Mehrzweckstreifen
- Wirtschaftsweg
- gemeinsamer Geh- und Radweg
- Radweg
- Gehweg
- Bankett
- Baumscheibe
- Ablauf 30/50
- Zufahrten
- Aufpflasterung
- Baumfällung
- Leuchte
- Zaun
- Abriss
- Anpassungsfläche
- Bordstein
- abgesenkter Bordstein
- 2-reihige Rinne
- Öffentliche Fläche wird durch Privat genutzt
- Private Flächen werden öffentlich genutzt

### Legende [Bestand]

- Kataster
- vorh. Gebäude
- Trigonometrischer Punkt
- Lage-Höhenfestpunkt
- Grenzstein
- aufgemessener Punkt
- Poststein
- Ortseingangsschild
- Einzelbaum
- Vorschrittszeichen
- Denkmal
- SW-RW-Schacht
- Durchlass
- Baumstumpf
- Gaspfahl
- Ampel
- Poller
- Briefkästen
- Straßeneinlauf 50x50
- Straßeneinlauf 30x50
- Wasserschieber
- Oberflurhydrant
- Unterschieber
- Gasschieber
- Leitplanke einfach
- Hecke
- Mauer
- Straßenlaterne
- Stahlbetonmast
- Stahlgerüstmast
- Holzmast
- Kabel-/Schalkasten
- Kilometerstein
- Gefahrzeichen
- Leitpfahl
- Spiegelstahl
- Kabelschacht
- Bushaltestelle
- Werbeschild
- Friedhof
- Gartenland
- Wiese nass
- Grünland
- Laubbaum
- Nadelbaum
- Laubwald
- Nadelwald
- Mischwald

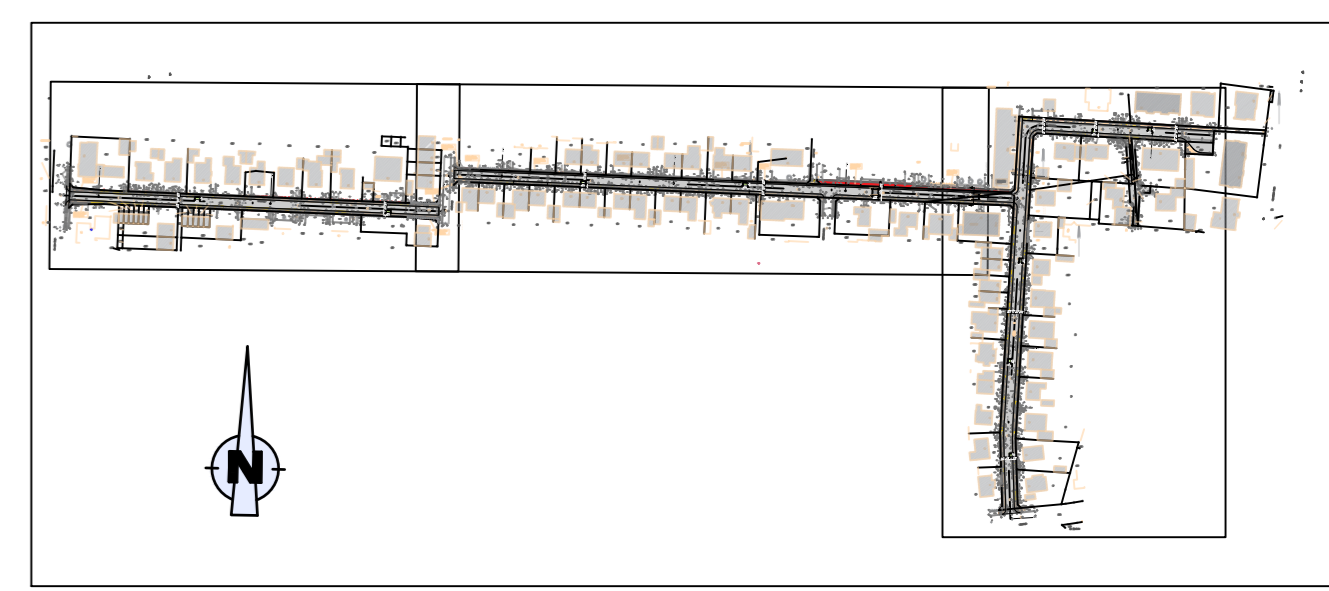
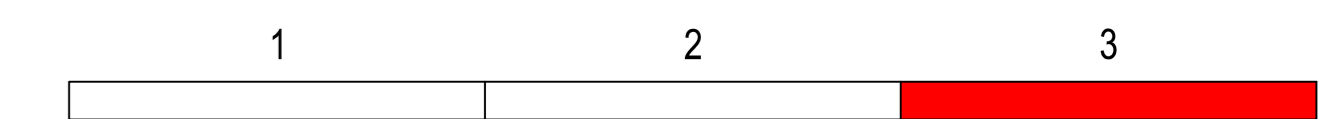

Index	Art der Änderung	Datum	Name

Vorfasser: 48159 Münster • Fresnostraße 18  
Tel 0251 618999-0 • Fax 0251 618999-9  
Internet: www.lindschulte.de  
Email: muenster@lindschulte.de

AG: Stadt Lünen Willy-Brandt-Platz 5  
44532 Lünen  
Anlage 3  
Blatt Nr. 3  
Proj. Nr. 1289  
Plan - Bez.: V1\_LA-03

Projekt: Straße, Kanal und Leitung Ulmen- und Ahornstraße

Maßstab: 1:250

Datum	Zeichen
erstellt 01.02.19	SC
bearbeitet 28.01.2020	MH
gezeichnet 28.01.2020	MH
geprüft	

Zeichnung: Variante 1 Lageplan Q3 - Vorplanung

geprüft: Lünen, .....2020 aufgestellt: Münster, .....2020  
Stadt Lünen LINDSCHULTE Ingenieurgesellschaft