

- Grenze geplante Grünfläche
- Grenze geplante Forensik
- Grenze Eigentum RAG AG
- Grenze Grundstück GfV mbH
- Grenze B-Plan 229 Victoria Ost

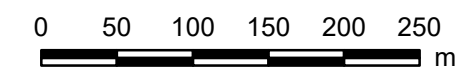

Karten-/Plangrundlagen:  
 Land NRW (2019)  
 Datenlizenz Deutschland - Namensnennung - Version 2.0 ([www.govdata.de/dl-de/by-2-0](http://www.govdata.de/dl-de/by-2-0))

Index	Name	Datum	Art der Änderung
Ahlenberg Ingenieure GmbH - Am Ossenbrink 40 - 58313 Herdecke Tel: 02330/8009-0 - Fax: -80 - E-Mail: <a href="mailto:info@ahlenberg.de">info@ahlenberg.de</a> - <a href="http://www.ahlenberg.de">www.ahlenberg.de</a>			
<b>GfV mbH, Dortmund</b> ehemalige Schachanlage und Kokerei Victoria 1/2 in Lünen, B-Plan 229 Teil A, Grünfläche westlich Forensik - Orientierende Gefährdungsabschätzung -			Bearb. Nr. <b>A8/15484E</b>
<h2 style="margin: 0;">Übersichtsplan</h2>			Anlage-Index Nr. <b>1.1</b>
Längenmaßstab	Höhenmaßstab	Datum	GIS-Bearbeiter
1:5.000	---	02.09.2019	Alx
			Bearbeiter
			Ph

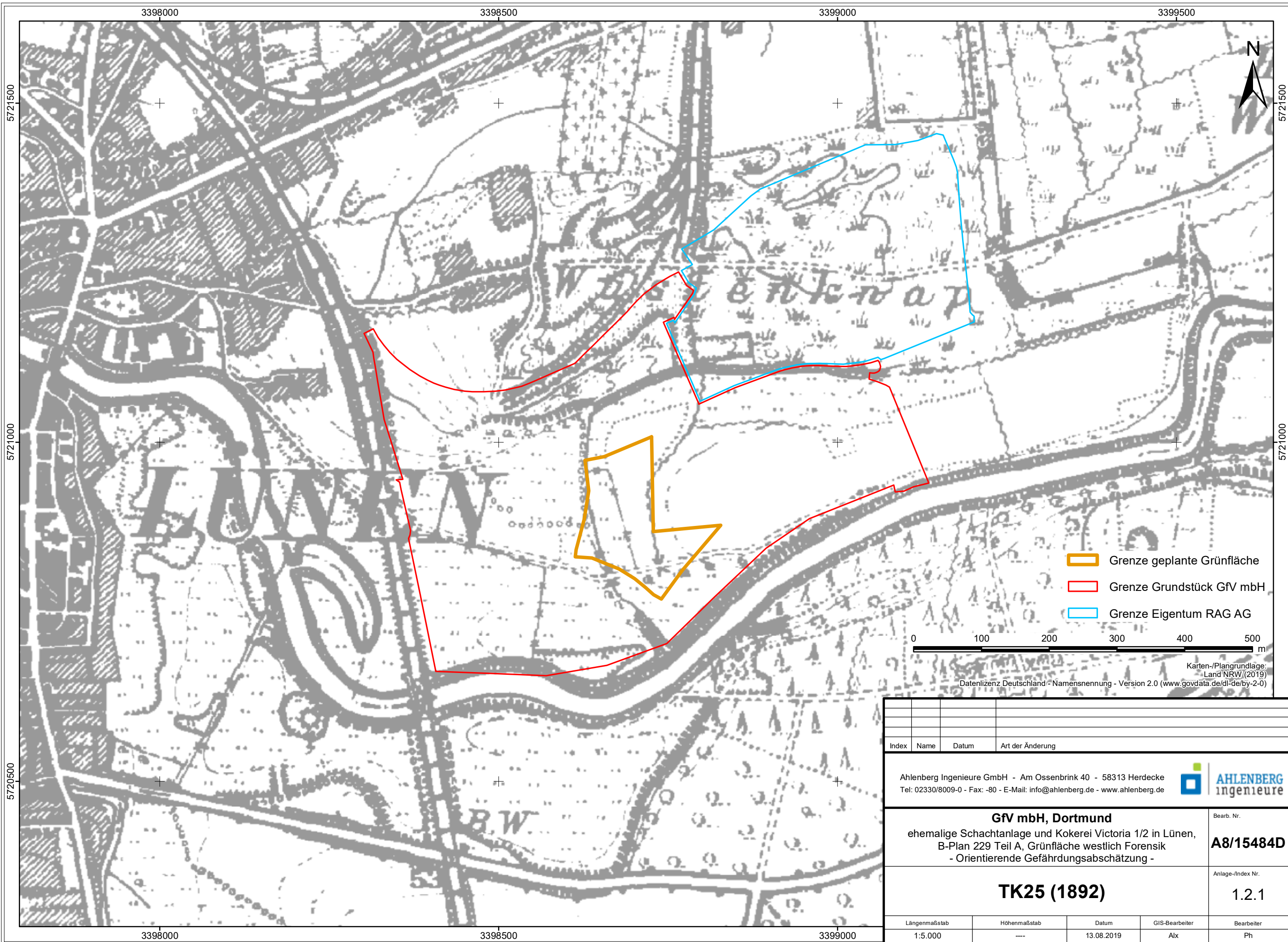

- Grenze geplante Grünfläche
- Grenze Grundstück GfV mbH
- Grenze Eigentum RAG AG

0 100 200 300 400 500 m

Karten-/Plangrundlage:  
Land NRW (2019)  
Datenlizenz Deutschland - Namensnennung - Version 2.0 ([www.govdata.de/dl-de/by-2-0](http://www.govdata.de/dl-de/by-2-0))

Index	Name	Datum	Art der Änderung

Ahlenberg Ingenieure GmbH - Am Ossenbrink 40 - 58313 Herdecke  
Tel: 02330/8009-0 - Fax: -80 - E-Mail: [info@ahlenberg.de](mailto:info@ahlenberg.de) - [www.ahlenberg.de](http://www.ahlenberg.de)



**GfV mbH, Dortmund**  
ehemalige Schachanlage und Kokerei Victoria 1/2 in Lünen,  
B-Plan 229 Teil A, Grünfläche westlich Forensik  
- Orientierende Gefährdungsabschätzung -

Bearb. Nr.  
**A8/15484D**

**TK25 (1892)**

Anlage-Index Nr.  
1.2.1

Längenmaßstab	Höhenmaßstab	Datum	GIS-Bearbeiter	Bearbeiter
1:5.000	----	13.08.2019	Alx	Ph

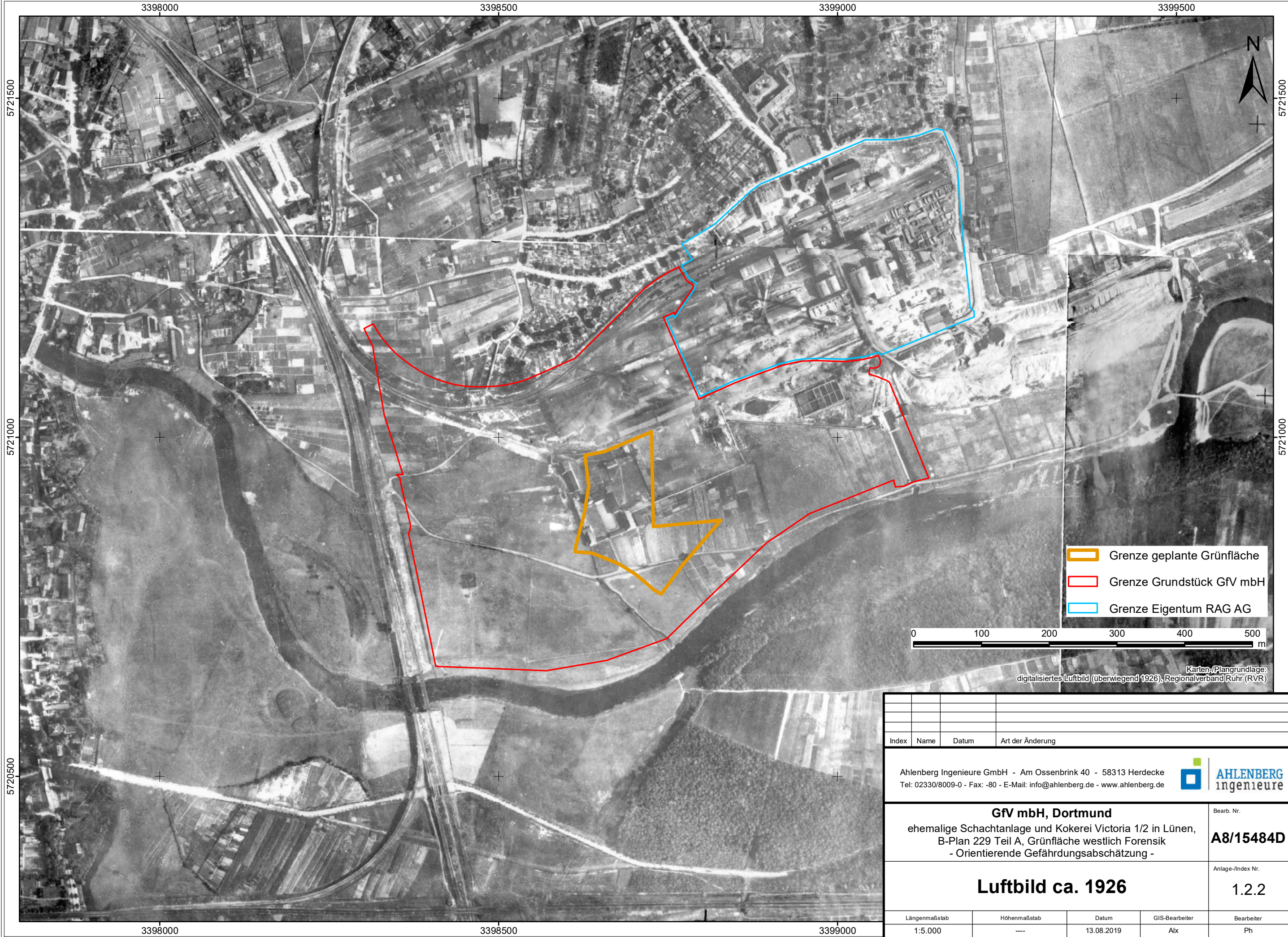

- Grenze geplante Grünfläche
- Grenze Grundstück GfV mbH
- Grenze Eigentum RAG AG



Karten-/Plangrundlage:  
digitalisiertes Luftbild (überwiegend 1926), Regionalverband Ruhr (RVR)

Index	Name	Datum	Art der Änderung
<p>Ahlenberg Ingenieure GmbH - Am Ossenbrink 40 - 58313 Herdecke                      Tel: 02330/8009-0 - Fax: -80 - E-Mail: info@ahlenberg.de - www.ahlenberg.de</p>			
<p><b>GfV mbH, Dortmund</b>                      ehemalige Schachanlage und Kokerei Victoria 1/2 in Lünen,                      B-Plan 229 Teil A, Grünfläche westlich Forensik                      - Orientierende Gefährdungsabschätzung -</p>			<p>Bearb. Nr. <b>A8/15484D</b></p>
<p><b>Luftbild ca. 1926</b></p>			<p>Anlage-Index Nr. <b>1.2.2</b></p>
Längenmaßstab	Höhenmaßstab	Datum	GIS-Bearbeiter
1:5.000	---	13.08.2019	Alx
			Bearbeiter
			Ph

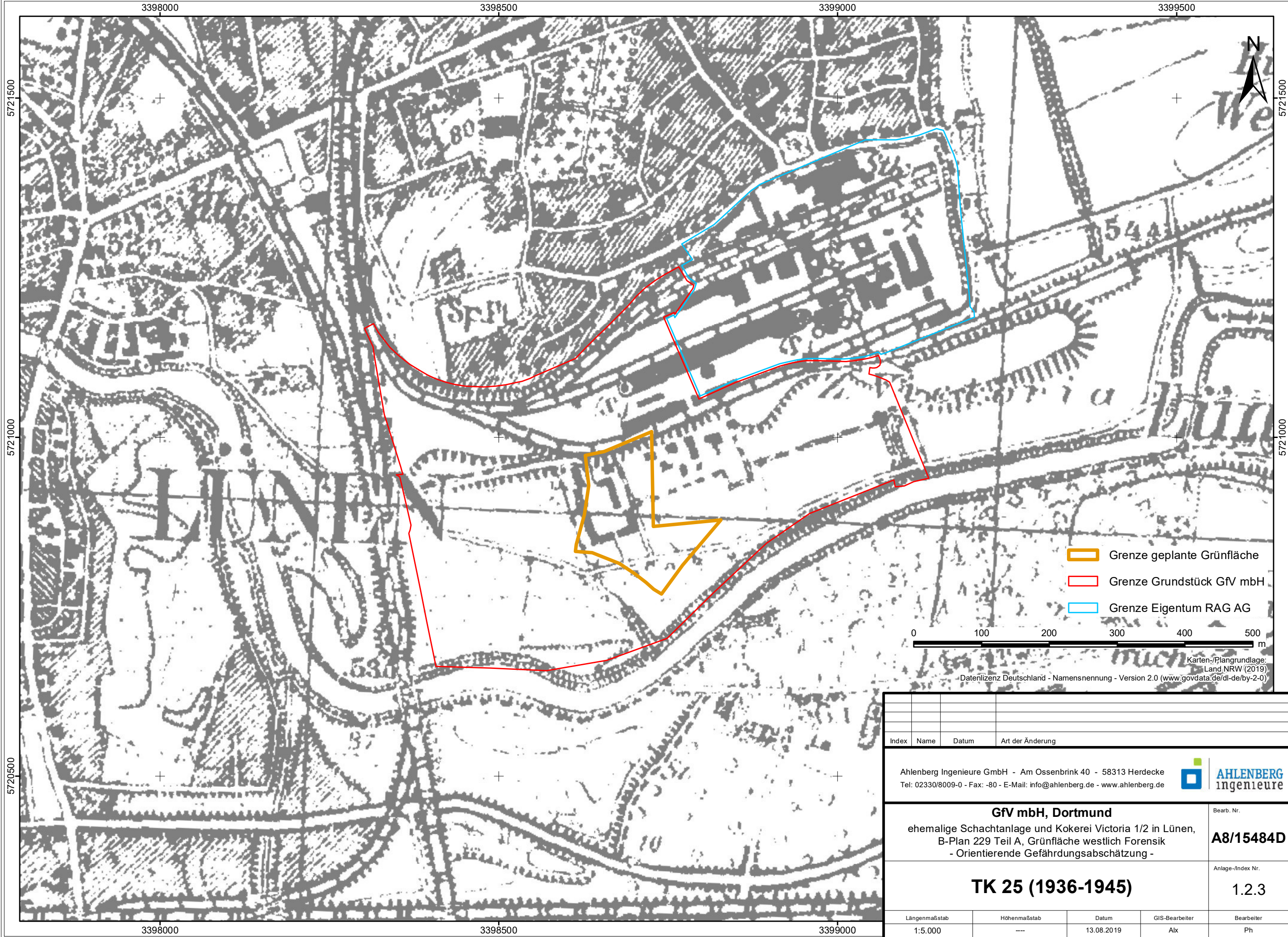

- Grenze geplante Grünfläche
- Grenze Grundstück GfV mbH
- Grenze Eigentum RAG AG



Karten-/Plangrundlage: Land NRW (2019)  
 Datenlizenz Deutschland - Namensnennung - Version 2.0 (www.govdata.de/dl-de/by-2-0)

Index	Name	Datum	Art der Änderung
Ahlenberg Ingenieure GmbH - Am Ossenbrink 40 - 58313 Herdecke Tel: 02330/8009-0 - Fax: -80 - E-Mail: info@ahlenberg.de - www.ahlenberg.de			
<b>GfV mbH, Dortmund</b> ehemalige Schachanlage und Kokerei Victoria 1/2 in Lünen, B-Plan 229 Teil A, Grünfläche westlich Forensik - Orientierende Gefährdungsabschätzung -			Bearb. Nr. <b>A8/15484D</b>
<b>TK 25 (1936-1945)</b>			Anlage-Index Nr. 1.2.3
Längenmaßstab	Höhenmaßstab	Datum	GIS-Bearbeiter
1:5.000	---	13.08.2019	Alx
			Bearbeiter
			Ph



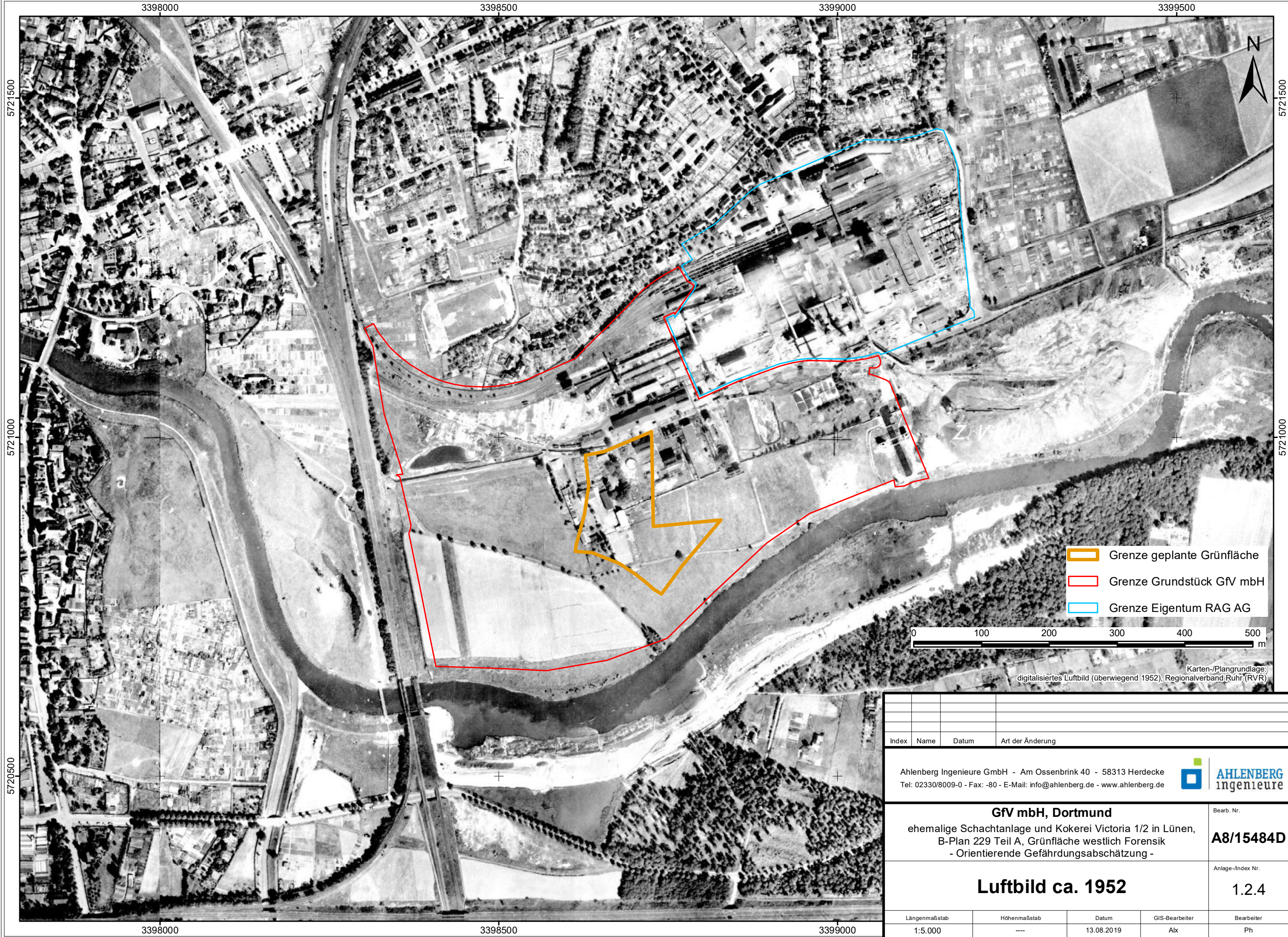

Karten-/Plangrundlage:  
digitalisiertes Luftbild (überwiegend 1952), Regionalverband Ruhr (RVR)

Index	Name	Datum	Art der Änderung

Ahlenberg Ingenieure GmbH - Am Ossenbrink 40 - 58313 Herdecke  
Tel: 02330/8009-0 - Fax: -80 - E-Mail: info@ahlenberg.de - www.ahlenberg.de



**GfV mbH, Dortmund**  
ehemalige Schachanlage und Kokerei Victoria 1/2 in Lünen,  
B-Plan 229 Teil A, Grünfläche westlich Forensik  
- Orientierende Gefährdungsabschätzung -

Bearb. Nr.  
**A8/15484D**

**Luftbild ca. 1952**

Anlage-Index Nr.  
1.2.4

Längenmaßstab	Höhenmaßstab	Datum	GIS-Bearbeiter	Bearbeiter
1:5.000	---	13.08.2019	Alx	Ph

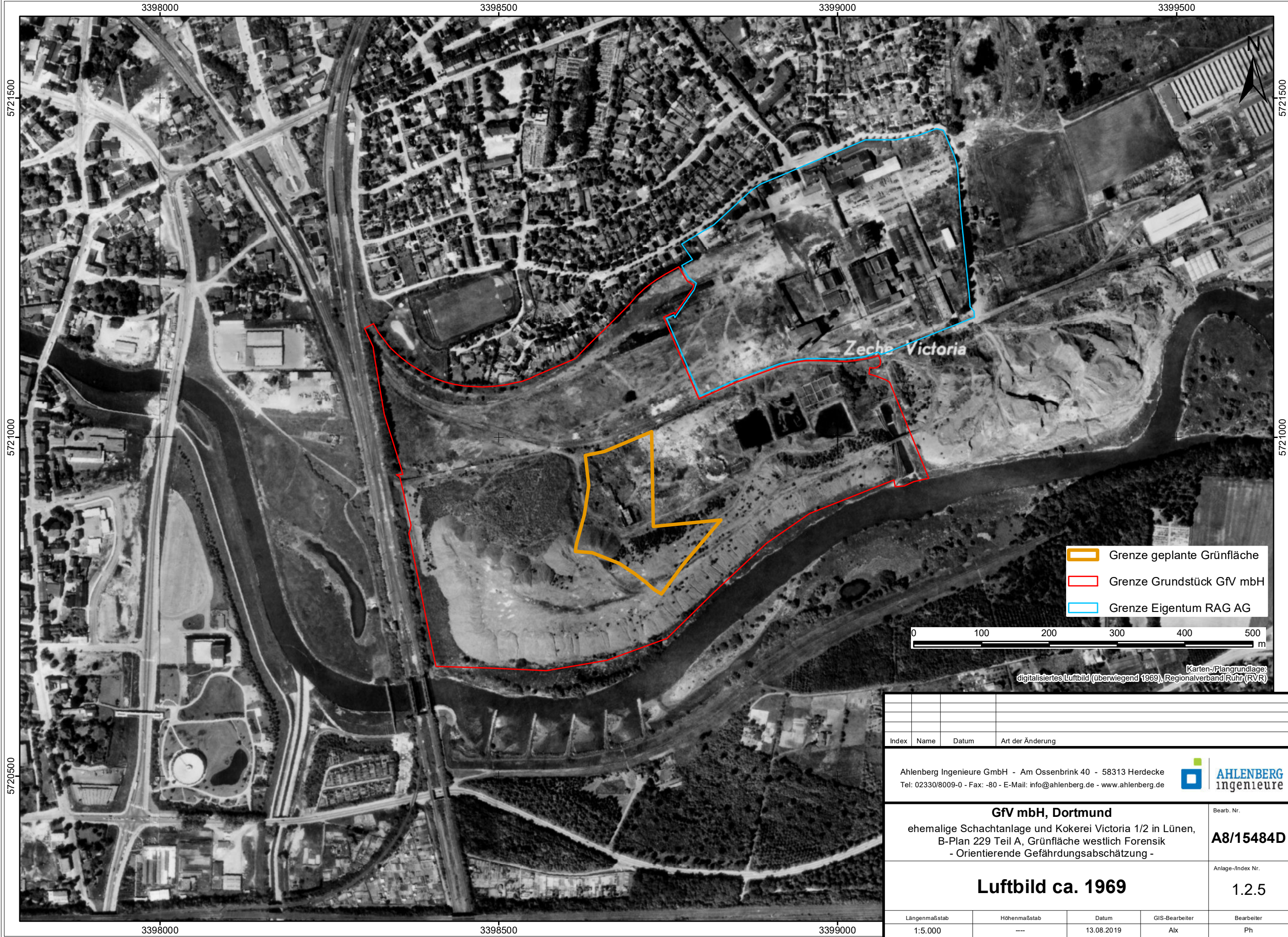

- Grenze geplante Grünfläche
- Grenze Grundstück GfV mbH
- Grenze Eigentum RAG AG



Karten-/Plangrundlage:  
digitalisiertes Luftbild (überwiegend 1969), Regionalverband Ruhr (RVR)

Index	Name	Datum	Art der Änderung

Ahlenberg Ingenieure GmbH - Am Ossenbrink 40 - 58313 Herdecke  
Tel: 02330/8009-0 - Fax: -80 - E-Mail: info@ahlenberg.de - www.ahlenberg.de



**GfV mbH, Dortmund**  
ehemalige Schachanlage und Kokerei Victoria 1/2 in Lünen,  
B-Plan 229 Teil A, Grünfläche westlich Forensik  
- Orientierende Gefährdungsabschätzung -

Bearb. Nr.  
**A8/15484D**

**Luftbild ca. 1969**

Anlage-/Index Nr.  
1.2.5

Längenmaßstab	Höhenmaßstab	Datum	GIS-Bearbeiter	Bearbeiter
1:5.000	---	13.08.2019	Alx	Ph