

Verwaltungsvorlage

Einbringung

Entwurf Stellenplan 2022



Inhaltsverzeichnis

1	Abkürzungen	3
2	Einleitende Bemerkungen	4
3	Anzahl und Entwicklung der Stellen	4
3.1	Veränderung der Stellenanzahl (Stand 16.09.2021)	5
3.2	Stellenausweitungen	6
3.3	Aufhebung / Verlängerung von Befristungen	10
3.4	Stelleneinsparungen	12
4	Stellenbewertungen	13
5	Altersteilzeit	13
6	Anlage	13

1 Abkürzungen

A 9 [1.2]	Besoldungsgruppe A 9, Laufbahngruppe 1, 2. Einstiegsamt (ehem. mittlerer Dienst)
A 9 [2.1]	Besoldungsgruppe A 9 Laufbahngruppe 2, 1. Einstiegsamt (ehem. gehobener Dienst)
A 13 [2.1]	Besoldungsgruppe A 13 Laufbahngruppe 2, 1. Einstiegsamt (ehem. gehobener Dienst)
A 13 [2.2]	Besoldungsgruppe A 13 Laufbahngruppe 2, 2. Einstiegsamt (ehem. höherer Dienst)
befr.	befristet
EG	Entgeltgruppe
gD	gehobener Dienst
hD	höherer Dienst
HSK	Haushaltssicherungskonzept
KGSt	Kommunale Gemeinschaftsstelle für Verwaltungsmanagement
KomHVO	Kommunalhaushaltsverordnung
ku	die Planstelle ist künftig umzuwandeln
kw	die Planstelle fällt künftig weg
mD	mittlerer Dienst
SAL AÖR	Stadtbetrieb Abwasserbeseitigung Lünen AÖR
tb	teilzeitbeschäftigt
TVöD	Tarifrecht öffentlicher Dienst
vb	vollzeitbeschäftigt
VZS	Volumen als Vollzeitstellen (vollzeitverrechnete Stellen)
WBL GmbH	Wirtschaftsbetriebe Lünen GmbH
WZL GmbH	Wirtschaftsförderungszentrum Lünen GmbH
ZGL	Zentrale Gebäudebewirtschaftung Lünen

2 Einleitende Bemerkungen

Das Haushaltsrecht bestimmt, dass alle erforderlichen Stellen der Beamtinnen und Beamten sowie der nicht nur vorübergehend eingesetzten Tarifbeschäftigten der Kernverwaltung darzustellen sind.

Die Stellen des SAL AÖR werden im Stellenplan der Stadt Lünen nicht dargestellt, weil eine in der Rechtsform der Anstalt des öffentlichen Rechts geführte Gesellschaft einen separaten Stellenplan führt.

In dieser Vorlage werden die Begriffe „Kernverwaltung“ und „Gesamtverwaltung“ unterschieden. Auf die Kernverwaltung beziehen sich die Beschlussfassung und die Genehmigung der Aufsichtsbehörde. Dazu gehören die Stellen aller Beamtinnen und Beamten sowie die der Tarifbeschäftigten. Letztere aber nur, wenn sie nicht zu einer ausgegliederten Organisationseinheit gehören.

Die Tarifbeschäftigten des Stadtbetriebes ZGL werden zur Information gesondert ausgewiesen. Zusammen mit der „Kernverwaltung“ ergeben sich die Summen der „Gesamtverwaltung“.

Der Verwaltungsvorlage ist der Entwurf des Stellenplans 2022 als Anlage beigelegt. Die Veränderungen zum Stellenplan 2021 sind dort **rot** hinterlegt.

Im Zusammenhang mit der Neuorganisation der Stadtverwaltung ergeben sich neben Stellenbewertungen auch Stellenverlagerungen. Diese sind, im Gegensatz zu den Stellenbewertungen die im Zusammenhang mit der Neuorganisation durchgeführt wurden, nicht alle rot hinterlegt, um die Übersichtlichkeit zu erhalten.

3 Anzahl und Entwicklung der Stellen

Im Vergleich zum Vorjahr steigt die Gesamtzahl der Stellen in der Kernverwaltung in diesem eingebrachten Entwurf um insgesamt 19 Stellen an und beläuft sich nunmehr auf 919 Stellen [Gesamtverwaltung: Aufstockung um 10 Stellen auf 995]. Rechnet man den Stellenbestand auf Vollzeitstellen um, so erhöht sich das Stellenvolumen für die Kernverwaltung um 22,65 Stellen auf 851,56 Stellen [Gesamtverwaltung: Erhöhung um 18,51 Stellen auf 911,19 Stellen]. Die Darstellung auf den Folgeseiten veranschaulicht diese Entwicklung.

3.1 Veränderung der Stellenanzahl (Stand 16.09.2021)

		Stellenanzahl							
		2021			Vol. VZ		2022		
		vb	tb	insg.		vb	tb	insg.	
I	BM Jürgen Kleine-Frauns	209	16	225	219,45	113	12	125	121,71
II	EBG Bettina Brennenstuhl	89	16	105	99,19	201	17	218	211,70
III	BG Horst Müller-Baß	314	126	440	389,62	323	124	447	397,00
IV	BG Arnold Reeker	74	17	91	83,87	78	14	92	86,37
	Personalpool	23	4	27	25,28	21	4	25	23,28
Stellen für beamtete Beschäftigte in städt. Betrieben:									
II	ZGL	7	0	7	7,00	7	0	7	7,00
	WBL-GmbH	2	1	3	2,50	2	1	3	2,50
	WZL-GmbH	2	0	2	2,00	2	0	2	2,00
insgesamt [Kernverwaltung]		720	180	900	828,91	828,91	172	919	851,56
nachrichtlich:									
II	ZGL [Tarifbeschäftigte] ¹	42	43	85	63,77	43	33	76	59,63
insgesamt [Gesamtverwaltung]		762	223	985	892,68	790	205	995	911,19
	ruhende Beschäftigungsverhältnisse ²	17	17	34	27,72	23	39	29,64	29,64

¹ Diese Beschäftigten sind im Wirtschaftsplan der städtischen, eigenbetriebsähnlichen Einrichtung zu führen.

² Es handelt sich hierbei um Beschäftigte, die z.B. ohne Dienstbezüge beurlaubt sind; Personalkosten fallen nicht an.

3.2 Stellenausweitungen

Für die folgenden Verwaltungs- bzw. Aufgabenbereiche sind **Stellenausweitungen [kostenwirksam]** vorgesehen:

Stelle	VZS	Aufgabenkurzbeschreibung	Begründung
Dezernat I			
1-1neu1	1,0	Aufgaben des Bürgerbüros	Durch die gesetzlichen Anpassungen zum 01.01.2021 (kürzere Gültigkeit von Kinderreisepässen, neue Passarten eID-Karte für EU-Bürger) und der damit einhergehenden hohen Nachfrage, zusätzlich zu Umtauschanträgen für Führerscheine, würden sich die Wartezeiten weiter erhöhen. Um den Bürgerservice wieder in den Vordergrund zu stellen bedarf es einer entsprechenden Entlastung.
1-3neu1-2	1,5	Einbürgerungen KIM	Im Rahmen des Landesprogramms „kommunales Integrationsmanagement“ (KIM) sollen zusätzliche Ressourcen in die kreisweiten Integrationsleistungen investiert werden, sodass diese gut strukturiert und effektiv gesteuert werden können.
Dezernat II			
0.9-1040	+0,25 (1,0)	Contrlling, Haushaltsplanung, Berichtswesen, Projekte	Durch eine neue Definition des Aufgabenbereichs steigen auch die generellen Anforderungen an die Arbeit der Controller:innen (z.B. Einführung einer Auftragsverwaltung).
8-3neu1	1,0	Teamleitung IT-Betrieb	Den gestiegenen Anforderungen des digitalen Wandels muss zeitgemäß begegnet werden. Aufgrund der Erkenntnisse des IT-Betriebskonzeptes wurde deutlich, dass die Erreichung der gesetzlich vorgeschriebenen Ziele zur Digitalisierung von verwaltungsweiten Angeboten nur mit zusätzlichen Ressourcen zeitnah erreicht werden können.

5-1neu1-10	10,0	Feuerwehrdienst im wechselseitigen Einsatz	Mit der Fortschreibung des Brandschutzbedarfsplans 2021 entfällt der freiwillige Wachdienst bei der Feuerwehr Lünen. Gemäß Gutachten des externen Partners zum freiwilligen Wachdienst sind zur Kompensation zehn zusätzliche Funktionsstellen einzurichten.
7.3-neu1	1,0	Erste Betriebsleitung ZGL	Aufgrund der zahlreichen Herausforderungen rund um die Erweiterung des städtischen Gebäudebestands insbesondere im Bildungswesen (Neubau von Schulen, OGS- und Kita- Ausbau) oder der Feuerwehr (Neubau von Feuerwehrgerätehäuser), den Herausforderungen in der Anmietung von geeigneten Immobilien für sonstige städtische Belange und den zusätzlichen Anforderungen durch energetische Fragestellungen rund um die Themenfelder Sanierung und Renovierung, sind zusätzliche Personalressourcen in der Leitung des Betriebs erforderlich. Darüber hinaus ist eine Verzahnung mit weiteren städtischen Bereichen und der Politik unabdingbar.
Dezernat III			
III/1-neu1	1,0	Koordination KIM	Im Rahmen des Landesprogramms „kommunales Integrationsmanagement“ (KIM) sollen zusätzliche Ressourcen in die kreisweiten Integrationsleistungen investiert ewrden, sodass diese gut strukturiert und effektiv gesteuert werden können.
III/1-neu2-3	2,0	Fallmanagement KIM	Im Rahmen des Landesprogramms „kommunales Integrationsmanagement“ (KIM) sollen zusätzliche Ressourcen in die kreisweiten Integrationsleistungen investiert werden, sodass diese gut strukturiert und effektiv gesteuert werden können.
2-1neu1	0,5	Pflegekinderdienst	Um die gerichtlichen und gesetzlichen Auflagen und

			Anforderungen zu erfüllen, werden zusätzliche Zeitkapazitäten benötigt. Alternativ müssen die Aufgaben an externe Jugendhilfeanbieter vergeben werden, was zu erhöhten Kosten für die Stadt Lünen führt.
2-1neu2	1,0	Eingliederungshilfe §35a SGB VIII	Aufgrund gesteigerter Fallzahlen und um die gesetzlichen und rechtlichen Fristen der Antragsbearbeitung für die Eingliederungshilfe einzuhalten, sind zusätzliche Personalressourcen erforderlich. Bei dem verstreichen der Frist könnten die Antragssteller:innen sich die erforderliche Hilfe selbst beschaffen, sodass der im SGB IX verankerte Ausschluss der Kostenerstattung greift. Die dabei entstehenden Kosten müssten von der Stadt getragen werden.
3-1neu1	0,5	Hauswirtschaftskraft OGS	Es sollen zwei weitere OGS-Gruppen eingerichtet werden. Aufgründessen wird eine weitere Hauswirtschaftskraft benötigt, weil ansonsten nicht ausreichend Mittagessen für die Kinder zubereitet werden kann.
3-1neu2-4	2,25	Fachkraft OGS	Es sollen zwei weitere OGS-Gruppen mit je 25 Kindern eingerichtet werden. Ohne entsprechendes Fachpersonal könnten die zusätzlichen OGS-Gruppen nicht eingerichtet werden und die Warteliste der unversorgten Kinder würde ansteigen.
Dezernat IV			
4-1220	0,5	Projektunterstützung IGA	Damit die Stadt-/Grünflächenplaner:innen sich auf die wesentlichen planerischen Tätigkeiten konzentrieren können, ist eine verwaltungsseitige Unterstützung für alle Aufgabenfelder der IGA erforderlich.
4-5neu1	1,0 befr. 31.12.2025	Verkehrs-/Mobilitätsplanung Gewerbegebiet Lippholthausen	Den aktuellen verkehrstechnischen Herausforderungen rund um das Gewerbegebiet Lippholthausen kann ohne die

			<p>Anschlussplanung des Gewerbegebiets nicht bzw. nur verzögert begegnet und die weiteren Akteure nicht ausreichend unterstützt werden. Die vorhandene Infrastruktur würde unter einer erheblichen zusätzlichen Verkehrszunahme leiden und die Standortfaktoren Mobilität und Erreichbarkeit des Wirtschaftsstandorts Lippolthausen unzureichend ausfallen.</p>
4-7neu1	1,0	IGA „Zukunftsgarten“ und „mein Garten“	<p>Die Internationale Gartenausstellung 2027 ist ein Förderprojekt mit erheblichen Förderzuschüssen. Ohne zusätzliche personelle Ressourcen können die an anderer Stelle gestarteten Projekte nicht geplant und umgesetzt werden.</p> <p>Verwaltungsvereinbarungen mit der IGA-GmbH und der Stadt Bergkamen -Partnerstadt bei der IGA- sind bereits in Vorbereitung. Außerdem sollen nicht mehr zeitgemäße Anlagen und Quartiere überarbeitet werden. Dies entspricht auch einem Entwicklungsziel der Stadt, sich künftig noch stärker als lebenswerte grüne Stadt für die Zukunft aufzustellen.</p>

3.3 Aufhebung / Verlängerung von Befristungen / Entfernung von KW-Vermerken

Bei den aufgeführten Stellen enden die Befristungen grundsätzlich zum 31.12.2021. Für folgende Stellen sollen die Befristungen aufgehoben bzw. verlängert werden:

Stelle	VZS	Aufgabenkurzbeschreibung	Begründung
Dezernat III			
2-1165	1,0 Befr. 31.12.2022	Sozialarbeit UMA	Die fortlaufende Betreuung der bisherigen unbegleiteten Flüchtlinge, die Anspruch auf weitere Unterstützungen im Rahmen des SGB VIII haben, bindet die entsprechende Arbeitskraft.
2-1745	1,0 Befr. 31.12.2022	Quartiersmanagement Münsterstraße	Mit Maßnahmen zur Vitalisierung des Gebiets Münsterstraße soll ein Anstieg kostenintensiver Hilfen verhindert werden. Die Weiterführung der begonnenen Maßnahmen wäre nicht möglich, Fördergelder müssten zurückgezahlt werden.
2-4045	1,0	Vormundschaften	Die Fallzahlen der Vormundschaften in den vergangenen Jahren lagen konstant um einen Wert, welcher nach Handlungsempfehlung des LWL die Notwendigkeit der Stelle untermauert. Da ein Absinken der Fallzahlen nicht zu erwarten ist, ist eine Entfristung angebracht.
2-4080	1,0	Unterhaltsvorschusgesetz	Die ursprüngliche Vereinbarung zur Übernahme aller Neufälle aus dem UVG-Bereich durch das Land entspricht nicht den Erfahrungen aus dem Tagesgeschäft der vergangenen Jahre. Die Betreuung von Unterhaltsansprüchen liegt weiterhin zu einem erheblichen Teil bei der Kommune. Bei einem Wegfall der Stellen des gehobenen Dienstes im UVG-Bereich könnten zukünftig keine Unterhaltsansprüche verfolgt werden. Entsprechend wird der kw-Vermerk entfernt.

2-3091 – 3093	3,0 Befr. 31.12.2022	Unterhaltsvorschussgesetz	Der Zugang zu UVG-Leistungen soll in Anerkennung der Belastung Alleinerziehender zügig und niederschwellig gewährleistet sein. Eine Reduzierung der Stellenzahl würde der Intention des Gesetzgebers zuwiderlaufen, da sich die Bearbeitungszahlen erheblich verlängern würden. Aufgrund anstehender gesetzlicher Veränderungen soll vorerst eine weitere Befristung bis zum 31.12.21 erfolgen.
3-4410	1,0 Befr. 31.12.2021	Jekits-Projekt, Verwaltungsangelegenheiten	Das Jekits Projekt wird durch das Land weiterhin gefördert. Diese Stelle ist notwendig für die Abrechnung und administrativen Tätigkeiten in Zusammenhang mit dem Jekits-Projekt.
Dezernat IV			
IV-0110	1,0	Stadtteilentwicklung, Projektkoordination	Zum Zeitpunkt der Stelleneinrichtung war nicht ersichtlich, ob eine Förderung des Projekts gewährleistet ist. Entsprechend wurde in der Vergangenheit eine inhaltliche Befristung zugeordnet. Die fortlaufende Förderung und damit Sicherung der Stellenaufgaben ist durch die Förderbehörde und die erforderlichen politischen Beschlüsse (bis min. 2027) gesichert.
4-1025	1,0 Befr. 28.02.2025	Klimaschutzmanagement	Der mit der Einstiegsberatung zum kommunalen Klimaschutz angestoßene Klimaschutzprozess könnte nicht fortgeführt werden. Im Verlauf der Umsetzung können 55 % der Personalkosten durch Fördermittel kompensiert werden. Ohne diese Stelle ist die Stadt Lünen nicht in der Lage, den erforderlichen und politisch beschlossenen Beitrag zum Klimaschutz zu leisten.

3.4 Stelleneinsparungen

Die aufgeführten Stellen können eingespart werden:

Stelle	VZS	Aufgabenkurzbeschreibung	Begründung
Dezernat II			
7.3-3258	0,47	Raumpflege	Realisierung eines kw-Vermerks
7.3-3340	0,31	Raumpflege	Realisierung eines kw-Vermerks
7.3-3345	0,46	Raumpflege	Realisierung eines kw-Vermerks
7.3-3361	0,61	Raumpflege	Realisierung eines kw-Vermerks
7.3-3405	0,62	Raumpflege	Realisierung eines kw-Vermerks
7.3-3570	0,61	Raumpflege	Realisierung eines kw-Vermerks
7.3-3630	0,55	Raumpflege	Realisierung eines kw-Vermerks
7.3-3385	0,57	Raumpflege	Realisierung eines kw-Vermerks
7.3-3724	0,47	Raumpflege	Realisierung eines kw-Vermerks
7.3-3726	0,47	Raumpflege	Realisierung eines kw-Vermerks
Dezernat III			
III/1-0080	0,87	Übergang Schule-Beruf	Wegfall der Stelle

4 Stellenbewertungen

Bewertungsgrundlagen

In der Vorlage zum Stellenplan 2022 sind die Stellen der Tarifbeschäftigten nach den Entgeltgruppen des TVöD ausgewiesen. Basis des Bewertungsverfahrens für die Beamtenstellen ist das KGSt-Gutachten „Stellenplan-Stellenbewertung“.

Bewertungsergebnisse

Zum Stellenplan 2022 wurden 47 verschiedenartige Stellen bewertet. Die Stellenbewertungen resultieren maßgeblich aus einem veränderten Anforderungsprofil an das Personal.

Im Ergebnis wurden Stellenwerte von 15 verschiedenartigen Stellen angehoben und 5 Abstufungen vorgenommen. Stellenumwandlungen [von Beamtenstellen in Stellen für Tarifbeschäftigte und umgekehrt] waren aufgrund der Stellenbesetzungspraxis in insgesamt 9 Fällen erforderlich.

5 Altersteilzeit

Im Haushaltsjahr 2022 befinden sich insgesamt 15 Kolleginnen und Kollegen, davon 12 Tarifbeschäftigte und 3 Beamte*innen in der Freistellungsphase des Blockmodells einer vereinbarten Altersteilzeit.

6 Anlage

Entwurf Stellenplan 2022

Stellenplan 2022



Inhalt

Abkürzungen	Seite II
Vorbemerkungen	III
Stellenübersichten nach § 8 Kommunalhaushaltsverordnung (KomHVO)	ab IV
Abteilungen sowie die eigenbetriebsähnliche Einrichtung ZGL in der Reihenfolge der Dezernate	
Dezernat I	1
Dezernat II	36
- Stellenpool	59
- ruhende Beschäftigungsverhältnisse - nachrichtlich	62
Dezernat III	89
Dezernat IV	152
WBL GmbH - Beamte	178
WZL GmbH - Beamte	180

Abkürzungen

A 9 [1.2] = Besoldungsgruppe A 9, Laufbahngruppe 1, 2. Einstiegsamt (ehem. mittlerer Dienst)
A 9 [2.1] = Besoldungsgruppe A 9 Laufbahngruppe 2, 1. Einstiegsamt (ehem. gehobener Dienst)
A 13 [2.1] = Besoldungsgruppe A 13 Laufbahngruppe 2, 1. Einstiegsamt (ehem. gehobener Dienst)
A 13 [2.2] = Besoldungsgruppe A 13 Laufbahngruppe 2, 2. Einstiegsamt (ehem. höherer Dienst)
AT = außertarifliche Beschäftigte
BesGr/EG = Besoldungs-/Entgeltgruppe
Erl = Erläuterungen
FWZ = Feuerwehruzulage
mD = mittlerer Dienst
gD = gehobener Dienst
hD = höherer Dienst
ku = die Planstelle ist künftig umzuwandeln
kw = die Planstelle fällt künftig weg
StNr = Stellennummer
StOV = Stellenobergrenzenverordnung
tb = teilzeitbeschäftigt
vb = vollbeschäftigt
TVöD = Tarifvertrag öffentlicher Dienst
PB = Produktbereich
VZS = Volumen als Vollzeitstellen
Z = Zulage
ZV = Zeitvertrag

Vorbemerkungen

1. Der Stellenplan umfasst alle Stellen der Stadtverwaltung mit Aufgabenbeschreibung in Kurzform [nur wesentlicher Stelleninhalt] und Bewertung. Er ist gegliedert nach Dezernaten, ihren Fachbereichen, Abteilungen, Teams und anderen Organisationseinheiten. Nachrichtlich aufgeführt sind die Tarifbeschäftigten der eigenbetrieblichen Einrichtung ZGL sowie die ruhenden Beschäftigungsverhältnisse.

Veränderungen gegenüber dem Stellenplan 2021 haben ihre Gültigkeit ab dem 01. Januar 2022.

2. Die Aufgabenbeschreibungen sind nicht umfangreicher, als es zur Abgrenzung zu anderen Stelleninhalten notwendig ist. Sie lassen deshalb keine Schlüsse auf die Bewertung der Stellen zu. Auch die Reihenfolge der Aufzählung ist für den Stellenwert ohne Bedeutung.
3. Die automatische Überleitung in die neue Entgeltordnung ist in den entsprechenden Fällen erfolgt.
4. Alle zum Stellenplan 2022 erfolgten Bewertungen für Stellen von Tarifbeschäftigten erfolgten auf Grundlage der neuen Eingruppierungsvorschriften des TVöD. Für die Bewertung von Beamten-Stellen wird seit 2017 das KGSt-Gutachten von 2009 angewendet.
5. **Der Stellenplan ist allen Beschäftigten zur Kenntnis zu geben.**
6. Mit der Aufstellung des Stellenplanes und der Bewertung der Planstellen ist das Team Organisation beauftragt.
7. Die Anträge auf Änderung des Stellenwertes werden an das Team Organisation gesandt; eine Stellenbeschreibung ist beizufügen [Vordruck]. Die Entscheidung wird den Mitarbeiter:innen nach Abschluss des Verfahrens bekannt gegeben.
8. Die personalwirtschaftliche Zuweisung einer Stelle des Stellenplanes bedeutet nicht, dass die Tätigkeit des Stelleninhabers / der Stelleninhaberin ausschließlich auf das übertragene Aufgabengebiet beschränkt ist. Es besteht selbstverständlich die Verpflichtung, vertretungsweise oder aus anderen Gründen, z.B. bei Personalengpässen, vorübergehend andere Aufgaben wahrzunehmen. Dauerhafte Änderungen des Stelleninhaltes können einen Höhergruppierungsanspruch auslösen. Das Team Organisation ist zu informieren. Ziffer 4 gilt entsprechend.
9. Änderungen des gesetzlichen Stellenplanes im laufenden Haushaltsjahr 2022 sind grundsätzlich nicht möglich.

Stellenplan 2022

Anlage gem. § 8 Abs. 1 und 2 KomHVO

Beamtinnen Beamte		Stellen 2022 einschl. ZGL, WZL GmbH und WBL GmbH	Stellen 2021 einschl. ZGL, WZL GmbH und WBL GmbH	
	Besoldungs- gruppe	Anzahl	Anzahl	tatsächlich besetzt am 30.06.2021
Wahlbeamtinnen/ Wahlbeamte				
Bürgermeisterin/Bürgermeister	B 7	1	1	1
Erste/r Beigeordnete/r	B 4	1	1	1
Beigeordnete/r	B 3	2	2	2
Höherer Dienst				
Ltd. Direktorin/Direktor	A 16	1	1	1
Direktorin/Direktor	A 15	6	6	3
Oberrätin/Oberrat	A 14	11	10	8
Rätin/Rat	A 13 [2.2/hD]	7	8	9
Gehobener Dienst				
Oberamtsrätin/Oberamtsrat	A 13 [2.1/gD]	6	5	4
Amtsärztin/Amtsarzt	A 12	19	20	18
Amtfrau/Amtmann	A 11	53	50	45
Oberinspektorin/Oberinspektor	A 10	48	48	44
Inspektorin/Inspektor	A 9 [2.1/gD]		1	1
Mittlerer Dienst				
Amtsinspektorin/Amtsinspektor, bzw. Hauptbrandmeister/in	A 9 [1.2/mD]	49	50	45
Hauptsekretärin/Hauptsekretär, bzw. Oberbrandmeister/in	A 8	70	62	62
Obersekretärin/Obersekretär, bzw. Brandmeister/in	A 7	2	2	1
Sekretärin/Sekretär	A 6	1	1	1
Summe		277	268	246

Stellenplan 2022
Anlage gem. § 8 Abs. 1 und 2 KomHVO

Zahl der Stellen 2022		
Entgelt- gruppe	Tarif- beschäftigte	tatsächlich besetzt am 30.06.2021
15	2	1
14	7	8
13	11	14
12	25	13
11	39	30
10	31	23
9	0	0
9c	32	27
9b	25	26
9a	60	40
8	40	42
7	7	8
6	67	50
5	23	25
4	3	3
3	18	16
2	0	0
2Ü	0	0
1	4	0
pauschal	1	1
S 18	0	0
S 17	4	2
S 16	2	1
S 15	9	11
S 14	25	20
S 13	8	8
S 12	29	25
S 11b	15	12
S 11	0	0
S 10	1	1
S 9	3	3
S 8b	23	18
S 8a	103	95
S 8	0	0
S 7	0	0
S 6	0	0
S 5	0	0
S 4	23	22
S 3	0	0
S 2	2	0
Summe	642	545

Zahl der Stellen 2021	
Entgelt- gruppe	Tarif- beschäftigte
15	2
14	6
13	10
12	21
11	38
10	32
9	0
-	32
-	25
-	59
8	39
7	7
6	67
5	24
4	3
3	17
2	0
2Ü	0
1	4
pauschal	1
S 18	0
S 17	5
S 16	2
S 15	9
S 14	23
S 13	8
S 12	28
S 11b	15
S 11	0
S 10	1
S 9	3
S 8b	19
S 8a	107
S 8	0
S 7	0
S 6	0
S 5	0
S 4	23
S 3	0
S 2	2
Summe	632

Stellenplan 2022

Anlage gem. § 8 Abs. 3 KomHVO

Produktbereiche	Aufteilung nach der Gliederung (einschließlich Betriebe)																
	Stellenübersicht Beamtinnen/Beamte																
	B 7	B 4	B 3	A 16	A 15	A 14	A 13 [2.2]	A 13 [2.1]	A 12	A 11	A 10	A 9 [2.1]	A 9 [1.2]	A 8	A 7	A 6	Summe
01 Innere Verwaltung	1	1	2	1	4	4	3	2	14	24	11		7	7	1		82
02 Sicherheit und Ordnung						3		1	1	14	16		40	59			134
03 Schulträgeraufgaben					1				1	1	2					1	6
04 Kultur und Wissenschaft						1											1
05 Soziale Hilfen						1				6	10						17
06 Kinder-, Jugend- und Familienhilfe								1	3	2	9				1		16
07 Gesundheitsdienste																	0
08 Sportförderung																	0
09 Räumliche Planung und Entwicklung						2	2	1									5
010 Bauen und Wohnen										3			1	3			7
011 Ver- und Entsorgung					1								1	1			3
012 Verkehrsflächen und -anlagen										1							1
013 Natur- und Landschaftspflege																	0
014 Umweltschutz							1										1
015 Wirtschaft und Tourismus								1		1							2
016 Allgemeine Finanzwirtschaft							1			1							2
Summe	1	1	2	1	6	11	7	6	19	53	48	0	49	70	2	1	277

Stellenplan 2022
Anlage gem. § 8 Abs. 3 KomHVO

Produktbereiche	Aufteilung nach der Gliederung (einschließlich Betriebe)																		
	Stellenübersicht Tarifbeschäftigte																		
	EG 15	EG 14	EG 13	EG 12	EG 11	EG 10	EG 9	EG 9c	EG 9b	EG 9a	EG 8	EG 7	EG 6	EG 5	EG 4	EG 3	EG 1	pauschal	Summe
01 Innere Verwaltung		2	2	5	13	13		10	7	22	6	1	12	5		1			99
02 Sicherheit und Ordnung				1	1	3		6	0	18	21	1	7	10					68
03 Schulträgeraufgaben									2		1		26	1		6			36
04 Kultur und Wissenschaft			5		2	1		2	13	2	1	4	8	2		2	3	1	46
05 Soziale Hilfen					5	3		4			2		5	1	1				21
06 Kinder-, Jugend- und Familienhilfe	1	1	1		1	3		7	1	6	1	1	4	2	1	9	1		40
07 Gesundheitsdienste																			0
08 Sportförderung						1				1									2
09 Räumliche Planung und Entwicklung	1	1	2	12	6	5				4			1						32
010 Bauen und Wohnen		1		1	3				1	6	1			2					15
011 Ver- und Entsorgung																			0
012 Verkehrsflächen und -anlagen		1		3	4			2		1	2		2						15
013 Natur- und Landschaftspflege		1		1	4	1		1		1	1		1		1				12
014 Umweltschutz			1	2															3
015 Wirtschaft und Tourismus																			0
016 Allgemeine Finanzwirtschaft						1			1		3		1						6
Zwischensumme	2	7	11	25	39	31	0	32	25	61	39	7	67	23	3	18	4	1	395
	S 18	S 17	S 16	S 15	S 14	S 13	S 12	S 11b	S 10	S 9	S 8b	S 8a	S 7	S 6	S 5	S 4	S 3	S 2	Summe
01 Innere Verwaltung									1										1
03 Schulträgeraufgaben								1				11					1		13
05 Soziale Hilfen							10												10
06 Kinder-, Jugend- und Familienhilfe		3	2	9	26	8	19	14		3	23	92					22	2	223
Zwischensumme	0	3	2	9	26	8	29	15	1	3	23	103	0	0	0	23	0	2	247
Gesamtsumme																			642

Stellenplan 2022

Anlage § 8 Abs. 3 KomHVO

Nachwuchskräfte und informatorisch beschäftigte Dienstkräfte

Nachwuchskräfte und informatorisch beschäftigte Dienstkräfte	Art der Vergütung	vorgesehen für 2022	beschäftigt am 01.10.2021	Erläuterungen
Aufstiegsbeamte	A-Besoldung			
Brandmeisteranwärter/-in	Anwärterbezüge	6	8	
Inspektoranwärter/-in (Bachelor of Laws/ Arts)	Anwärterbezüge	20	22	
Bachelor of Arts-Verwaltungsinformatik	Anwärterbez	2	2	
Sekretäranwärter/-in	Anwärterbezüge			
Fachangestellte/-r für Medien- und Informationsdienste Archiv	Ausbildungsvergütung			
Fachangestellte/-r für Medien- und Informationsdienste Bibl.	Ausbildungsvergütung	1	1	
Fachinformatiker/-in Fachrichtung Systemintegration	Ausbildungsvergütung	1	2	
Fachkraft für Veranstaltungstechnik	Ausbildungsvergütung	0	1	
Immobilienkaufmann/-kauffrau	Ausbildungsvergütung	1		
Notfallsanitäter/-in	Ausbildungsvergütung	4	7	
Kauffrau/Kaufmann f. Büromanagement	Ausbildungsvergütung			
Vermessungstechniker/-in	Ausbildungsvergütung		1	
Verwaltungsfachangestellte/-r	Ausbildungsvergütung	8	10	
Bachelor of Arts- soziale Arbeit	Ausbildungsv	4	3	
Veranstaltungskauffrau/-mann	Ausbildungsv		1	
FOS-Praktikant/-in Klasse 11	fester Satz			
Praxisintegrierte Ausbildung Erzieher*in (PIA)		16	16	
Jahrespraktikant/-in Erzieher/-in	fester Satz	10	4	
Jahrespraktikant/-in Sozialarbeiter/-in	fester Satz			
Summe		73	78	

Veränderung der Stellenanzahl (Stand 09.09.2021)

		Stellenanzahl							
		2021				2022			
		vb	tb	insg.	Vol. VZ	vb	tb	insg.	Vol.VZ
I	BM Jürgen Kleine-Frauns	209	16	225	219,45	113	12	125	121,71
II	EBG Bettina Brennenstuhl	89	16	105	99,19	201	17	218	211,70
III	BG Müller-Baß	314	126	440	389,62	323	124	447	397,00
IV	BG Arnold Reeker	74	17	91	83,87	78	14	92	86,37
	Stellenpool	23	4	27	25,28	21	4	25	23,28
Stellen für beamtete Beschäftigte in städt. Betrieben:									
II	ZGL	7	0	7	7,00	7	0	7	7,00
	WBL-GmbH	2	1	3	2,50	2	1	3	2,50
	WZL-GmbH	2	0	2	2,00	2	0	2	2,00
insgesamt [Kernverwaltung]		720	180	900	828,91	747	172	919	851,56
nachrichtlich:									
II	ZGL [Tarifbeschäftigte] ¹	42	43	85	63,77	43	33	76	59,63
insgesamt [Gesamtverwaltung]		762	223	985	892,68	790	205	995	911,19
	ruhende Beschäftigungsverhältnisse ²	17	17	34	27,72	16	23	39	29,64

¹ Diese Beschäftigten sind im Wirtschaftsplan der städtischen, eigenbetriebsähnlichen Einrichtung zu führen.

² Es handelt sich hierbei um Beschäftigte, die z.B. ohne Dienstbezüge beurlaubt sind; Personalkosten fallen nicht an.

Entwicklung der Stellenzahl 2018 - 2022

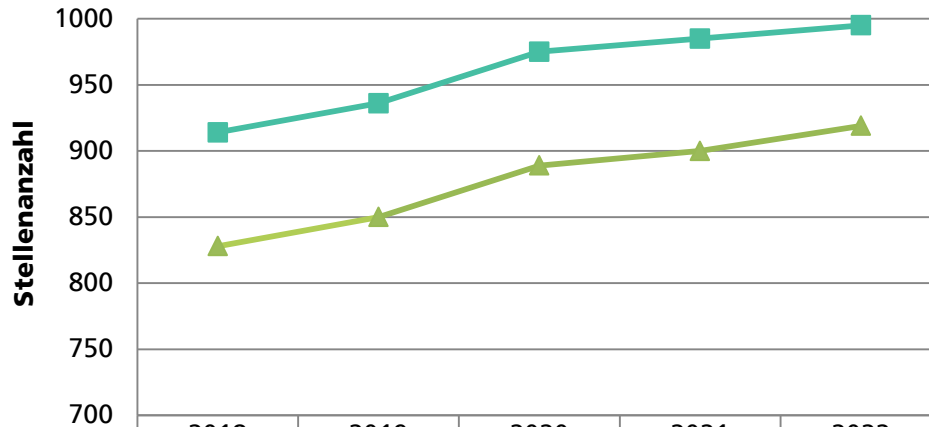

	2018	2019	2020	2021	2022
■ Gesamtverwaltung	914	936	975	985	995
▲ Kernverwaltung	828	850	889	900	919

Kernverwaltung

Dezernate I, II, III, IV und die Beamtinnen und Beamten der städtischen eigenbetriebsähnlichen Einrichtung ZGL sowie der WBL GmbH und der WZL GmbH.

Gesamtverwaltung

Kernverwaltung zuzüglich der Tarifbeschäftigten von ZGL.

Entwicklung der Vollzeitstellen 2018 - 2022

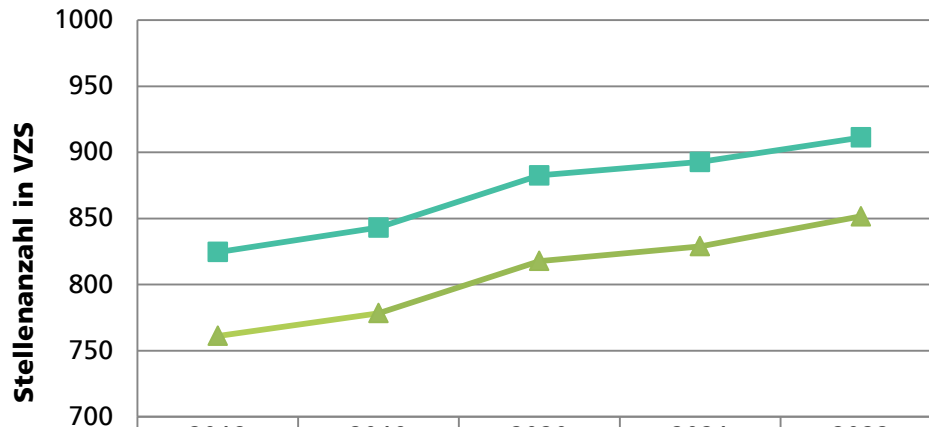

	2018	2019	2020	2021	2022
■ Gesamtverwaltung	824,57	843,15	882,54	892,68	911,19
▲ Kernverwaltung	761,12	778,38	817,77	828,91	851,56

Entwicklung der Stellenzahl 2018 - 2022

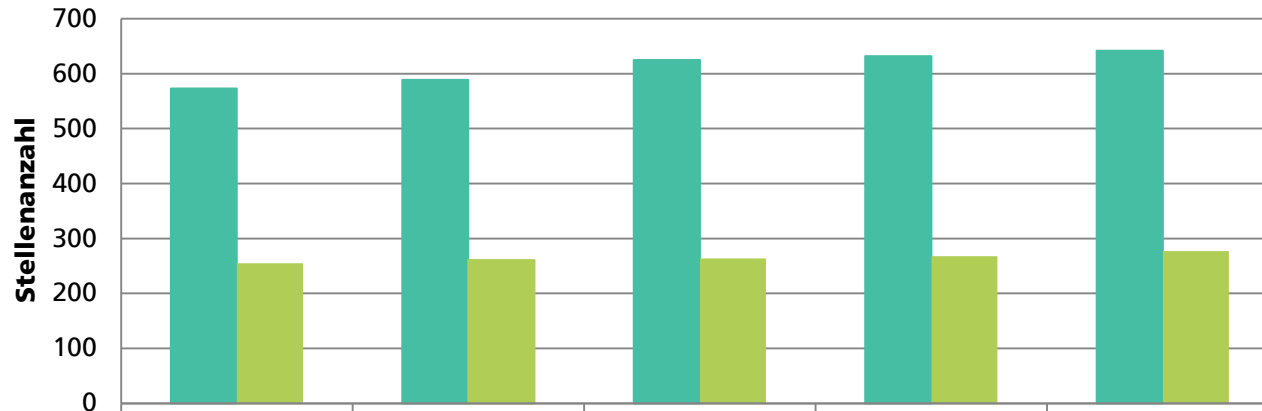

Tarifbeschäftigte	573	589	625	632	642
Beamte	255	261	264	268	277

Entwicklung der Auszubildendenzahlen 2018 - 2022

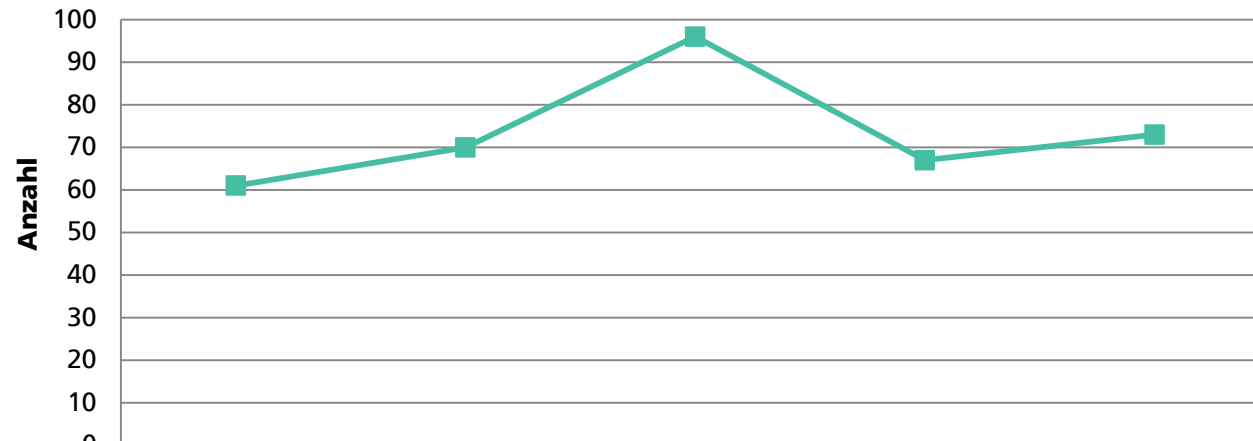

Auszubildende	61	70	96	67	73
---------------	----	----	----	----	----

Dezernat I

0.2 Verwaltungsleitung				2022		2021				
StNr	Erl	Aufgabenkurzbeschreibung	Bewertung	TV	Zeitanteil in %	Vermerke kw (%) ku		Bewertung	Zeitanteil in %	PB
0005		Bürgermeister/in Dezernat I	B7		100,0			B7	100,0	01
0020		Beigeordnete/r Dezernat III	B3		100,0			B4	100,0	01
0030		Erste/r Beigeordnete/r Stadtkämmer/in Dezernat II	B4		100,0			B3	100,0	01
0040		Beigeordnete/r Dezernat IV	B3		100,0			B3	100,0	01
0080	94	Fachkraft für Arbeitssicherheit	EG 10	TVöD	35,0			EG 10	50,0	01
0100		Persönlicher Referent des Bürgermeisters	A14		100,0			EG 14	100,0	01
0210	03	Assistent/in des Bürgermeisters	EG 09a	TVöD	100,0			EG 08	100,0	01
0220		Assistent/in der ersten Beigeordneten und Gleichstellungsbeauftragten	EG 08	TVöD	100,0			EG 08	100,0	01
0240		Assistent/in des technischen Beigeordneten	A8		100,0			A8	100,0	01
0250		Assistent/in des Beigeordneten	EG 08	TVöD	100,0			EG 08	100,0	01
0300	20	Leitung Stabstelle Kommunikation & Medien, Pressesprecher:in						EG 13	100,0	01
0350	20	Pressearbeit, Digitale Medienarbeit						EG 11	100,0	01
0400	20	Smart City [alte StNr. PMB-0030]	EG 12	TVöD	100,0					01

Erläuterungen:

- 03 Stellenanhebung
- 20 Stellenverlagerung
- 94 Reduzierung Zeitumfang, Stellenverlagerung

0.2 Büro Bürgermeister					2022		2021			
StNr	Erl	Aufgabenkurzbeschreibung	Bewertung	TV	Zeitanteil in %	Vermerke kw (%) ku		Bewertung	Zeitanteil in %	PB
0120	05	Ratsbüro, kommunalrechtl. Prüfungen Geschäftsführung HFA und Rat	EG 10		100,0			A10	100,0	01
0125	05	Fachdienstleitung BüBM strateg. Verwaltungsmanagement	EG 13		100,0			EG 13	100,0	01
0130		Bürgeranliegen	EG 09a	TVöD	100,0			EG 09a	100,0	01
0135		Koordination Förderung bürgerschaftl. Engagement Verwaltungsmanagement Abwesenheitsvertreter/in Fachdienstleitung	EG 11	TVöD	100,0			EG 11	100,0	01
0140		Bürgeranliegen	EG 09a	TVöD	100,0			EG 09a	100,0	01
0145	20	[neue StNr. 0.2-0150]						A8	39,0	01
0150	41	Städtepartnerschaften Mitwirkung bürgerschaftl. Engagement	A11		100,0			A11	70,0	01
0200	03	strateg. Bürgermanagement / -dialog kommunalrechtl. Prüfungen, Ratsbüro Geschäftsführung HFA und Rat	A11		100,0			A10	100,0	01

Erläuterungen:

- 03 Stellenanhebung
- 05 Stellenumwandlung
- 20 Stellenverlagerung
- 41 Erhöhung des Zeitumfangs, Stellenverlagerung

Dezernat I

Zusammenfassung 0.2 Verwaltungsleitung

	Beamte		TVöD		Soz./Erz.Dienst			
	2022	2021	2022	2021	2022	2021		
B7	1	1	EG 15	0	0	S 18	0	0
B4	1	1	EG 14	0	1	S 17	0	0
B3	2	2	EG 13	1	2	S 16	0	0
A16	0	0	EG 12	1	0	S 15	0	0
A15	0	0	EG 11	0	2	S 14	0	0
A14	1	0	EG 10	2	1	S 13	0	0
A13 [2.2]	0	0	EG 09	0	0	S 12	0	0
A13 gD/Z	0	0	EG 09c	0	0	S 11b	0	0
A13 [2.1]	0	0	EG 09b	0	0	S 11	0	0
A12	0	0	EG 09a	3	0	S 10	0	0
A11	2	1	EG 08	2	3	S 09	0	0
A10	0	2	EG 07	0	0	S 08b	0	0
A9 [2.1]	0	0	EG 06	0	0	S 08a	0	0
A9 mD/Z	0	0	EG 05	0	0	S 08	0	0
A9 [1.2]	0	0	EG 04	0	0	S 07	0	0
A8	1	2	EG 03	0	0	S 04	0	0
A7	0	0	EG 02	0	0	S 03	0	0
A6	0	0	EG 01	0	0			

	Gesamt		Vollzeit		Teilzeit	
	2022	2021	2022	2021	2022	2021
Wahlbeamte	4	4	4	4	0	0
Beamte	4	5	4	3	0	2
Tarifbeschäftigte	10	11	9	10	1	1
Summe	18	20	17	17	1	3

Volumen als	2022	2021
Vollzeitstellen:	17,35	18,59

Anzahl Vermerke 2022:	
kw	0
ku	0

Kommunikation und Medien				2022		2021				
StNr	Erl	Aufgabenkurzbeschreibung	Bewertung	TV	Zeitanteil in %	Vermerke kw (%)	ku	Bewertung	Zeitanteil in %	PB
0300	03	Leitung Stabsstelle, Pressesprecher/in	EG 14	TVöD	100,0			EG 13	100,0	01
0350	20	Pressearbeit, Digitale Medienarbeit	EG 11	TVöD	100,0			EG 11	100,0	01
0360	20	Stadtkommunikation [alte St-Nr. 0.3-0020]	EG 09b	TVöD	100,0					01
0370	20	Webmaster [alte St-Nr. 8-3150]	A10		65,0					01

Erläuterungen:

- 03 Stellenanhebung
- 20 Stellenverlagerung

Dezernat I

Zusammenfassung Kommunikation und Medien

	Beamte		TVöD		Soz./Erz.Dienst			
	2022	2021	2022	2021	2022	2021		
B7	0	0	EG 15	0	0	S 18	0	0
B4	0	0	EG 14	1	0	S 17	0	0
B3	0	0	EG 13	0	1	S 16	0	0
A16	0	0	EG 12	0	0	S 15	0	0
A15	0	0	EG 11	1	1	S 14	0	0
A14	0	0	EG 10	0	0	S 13	0	0
A13 [2.2]	0	0	EG 09	0	0	S 12	0	0
A13 gD/Z	0	0	EG 09c	0	0	S 11b	0	0
A13 [2.1]	0	0	EG 09b	1	0	S 11	0	0
A12	0	0	EG 09a	0	0	S 10	0	0
A11	0	0	EG 08	0	0	S 09	0	0
A10	1	0	EG 07	0	0	S 08b	0	0
A9 [2.1]	0	0	EG 06	0	0	S 08a	0	0
A9 mD/Z	0	0	EG 05	0	0	S 08	0	0
A9 [1.2]	0	0	EG 04	0	0	S 07	0	0
A8	0	0	EG 03	0	0	S 04	0	0
A7	0	0	EG 02	0	0	S 03	0	0
A6	0	0	EG 01	0	0			

	Gesamt		Vollzeit		Teilzeit	
	2022	2021	2022	2021	2022	2021
Wahlbeamte	0	0	0	0	0	0
Beamte	1	0	0	0	1	0
Tarifbeschäftigte	3	2	3	2	0	0
Summe	4	2	3	2	1	0

Volumen als	2022	2021
Vollzeitstellen:	3,65	2,00

Anzahl Vermerke 2022:	
kw	0
ku	0

Stadtmarketing					2022		2021			
StNr	Erl	Aufgabenkurzbeschreibung	Bewertung	TV	Zeitanteil in %	Vermerke kw (%)	ku	Bewertung	Zeitanteil in %	PB
0020	20	Stadtkommunikation [neue StNr. 0.2-0360]						EG 09b	100,0	01
0040		Stadtmarketing	EG 12	TVöD	100,0			EG 12	100,0	01
0050		Öffentlichkeitsarbeit	EG 09b	TVöD	100,0			EG 09b	100,0	01

Erläuterungen:

20 Stellenverlagerung

Dezernat I

Zusammenfassung Stadtmarketing

	Beamte		TVöD			Soz./Erz.Dienst		
	2022	2021	2022	2021		2022	2021	
B7	0	0	EG 15	0	0	S 18	0	0
B4	0	0	EG 14	0	0	S 17	0	0
B3	0	0	EG 13	0	0	S 16	0	0
A16	0	0	EG 12	1	1	S 15	0	0
A15	0	0	EG 11	0	0	S 14	0	0
A14	0	0	EG 10	0	0	S 13	0	0
A13 [2.2]	0	0	EG 09c	0	0	S 12	0	0
A13 gD/Z	0	0	EG 09b	1	2	S 11b	0	0
A13 [2.1]	0	0	EG 09a	0	0	S 11	0	0
A12	0	0	EG 09	0	0	S 10	0	0
A11	0	0	EG 08	0	0	S 09	0	0
A10	0	0	EG 07	0	0	S 08b	0	0
A9 [2.1]	0	0	EG 06	0	0	S 08a	0	0
A9 mD/Z	0	0	EG 05	0	0	S 08	0	0
A9 [1.2]	0	0	EG 04	0	0	S 07	0	0
A8	0	0	EG 03	0	0	S 04	0	0
A7	0	0	EG 02	0	0	S 03	0	0
A6	0	0	EG 01	0	0			

	Gesamt		Vollzeit		Teilzeit	
	2022	2021	2022	2021	2022	2021
Wahlbeamte	0	0	0	0	0	0
Beamte	0	0	0	0	0	0
Tarifbeschäftigte	2	3	2	3	0	0
Summe	2	3	2	3	0	0

Volumen als	2022	2021
Vollzeitstellen:	2,00	3,00

Anzahl Vermerke 2022:	
kw	0
ku	0

0.4 Gleichstellung und Frauenbüro			2022		2021					
StNr	Erl	Aufgabenkurzbeschreibung	Bewertung	TV	Zeitanteil in %	Vermerke kw (%) ku		Bewertung	Zeitanteil in %	PB
0010	03	Gleichstellungsbeauftragte Leitung	A13	[2.1]	100,0			A12	100,0	01
0020	20	Verwaltungs- u. Budgetangelegenheiten [neue StNr.: 0.5-0040 und 8-2220]						EG 06	100,0	01

Erläuterungen:

- 03 Stellenanhebung
- 20 Stellenverlagerung

Dezernat I

Zusammenfassung 0.4 Gleichstellung und Frauenbüro

	Beamte		TVöD			Soz./Erz.Dienst		
	2022	2021	2022	2021		2022	2021	
B7	0	0	EG 15	0	0	S 18	0	0
B4	0	0	EG 14	0	0	S 17	0	0
B3	0	0	EG 13	0	0	S 16	0	0
A16	0	0	EG 12	0	0	S 15	0	0
A15	0	0	EG 11	0	0	S 14	0	0
A14	0	0	EG 10	0	0	S 13	0	0
A13 [2.2]	0	0	EG 09	0	0	S 12	0	0
A13 gD/Z	0	0	EG 09c	0	0	S 11b	0	0
A13 [2.1]	1	0	EG 09b	0	0	S 11	0	0
A12	0	1	EG 09a	0	0	S 10	0	0
A11	0	0	EG 08	0	0	S 09	0	0
A10	0	0	EG 07	0	0	S 08b	0	0
A9 [2.1]	0	0	EG 06	0	1	S 08a	0	0
A9 mD/Z	0	0	EG 05	0	0	S 08	0	0
A9 [1.2]	0	0	EG 04	0	0	S 07	0	0
A8	0	0	EG 03	0	0	S 04	0	0
A7	0	0	EG 02	0	0	S 03	0	0
A6	0	0	EG 01	0	0			

	Gesamt		Vollzeit		Teilzeit	
	2022	2021	2022	2021	2022	2021
Wahlbeamte	0	0	0	0	0	0
Beamte	1	1	1	1	0	0
Tarifbeschäftigte	0	1	0	1	0	0
Summe	1	2	1	2	0	0

Volumen als	2022	2021
Vollzeitstellen:	1,00	2,00

Anzahl Vermerke 2022:	
kw	0
ku	0

0.5 Personalrat (PR) und Schwerbehindertenvertretung (SBV)					2022		2021			
StNr	Erl	Aufgabenkurzbeschreibung	Bewertung	TV	Zeitanteil in %	Vermerke kw (%) ku		Bewertung	Zeitanteil in %	PB
0010		Freigestelltes Mitglied	EG 09b	TVöD	100,0			EG 09b	100,0	01
0020		Freigestelltes Mitglied	EG 09c	TVöD	100,0			EG 09c	100,0	01
0030		Freigestelltes Mitglied	A11		100,0			A11	100,0	01
0040	41	Verwaltung [alte StNr. 0.4-0020]	EG 06	TVöD	100,0			EG 06	50,0	01
0050		Schwerbehindertenvertretung	EG 10	TVöD	75,00			EG 10	75,0	01

Erläuterungen:

41 Erhöhung des Zeitumfangs, Stellenverlagerung

Dezernat I

Zusammenfassung 0.5 Personalrat (PR) und Schwerbehindertenvertretung (SBV)

	Beamte		TVöD		Soz./Erz.Dienst			
	2022	2021	2022	2021	2022	2021		
B7	0	0	EG 15	0	0	S 18	0	0
B4	0	0	EG 14	0	0	S 17	0	0
B3	0	0	EG 13	0	0	S 16	0	0
A16	0	0	EG 12	0	0	S 15	0	0
A15	0	0	EG 11	0	0	S 14	0	0
A14	0	0	EG 10	1	1	S 13	0	0
A13 [2.2]	0	0	EG 09	0	0	S 12	0	0
A13 gD/Z	0	0	EG 09c	1	1	S 11b	0	0
A13 [2.1]	0	0	EG 09b	0	0	S 11	0	0
A12	0	0	EG 09a	0	0	S 10	0	0
A11	1	1	EG 08	0	0	S 09	0	0
A10	0	0	EG 07	0	0	S 08b	0	0
A9 [2.1]	0	0	EG 06	1	1	S 08a	0	0
A9 mD/Z	0	0	EG 05	0	0	S 08	0	0
A9 [1.2]	0	0	EG 04	0	0	S 07	0	0
A8	0	0	EG 03	0	0	S 04	0	0
A7	0	0	EG 02	0	0	S 03	0	0
A6	0	0	EG 01	0	0			

	Gesamt		Vollzeit		Teilzeit	
	2022	2021	2022	2021	2022	2021
Wahlbeamte	0	0	0	0	0	0
Beamte	1	1	1	1	0	0
Tarifbeschäftigte	4	4	3	2	1	2
Summe	5	5	4	3	1	2

Volumen als	2022	2021
Vollzeitstellen:	4,75	4,25

Anzahl Vermerke 2022:	
kw	0
ku	0

0.6 Rechnungsprüfung				2022		2021				
StNr	Erl	Aufgabenkurzbeschreibung	Bewertung	TV	Zeitanteil in %	Vermerke kw (%) ku		Bewertung	Zeitanteil in %	PB
0010		Leitung (Lünen und Selm) Jahresabschlussprüfung, Verwaltungsprüfung Beratungen und Projektarbeit, Korruptionsprävention	A15		100,0			A15	100,0	01
0020		Betriebswirtschaftliche Prüfungen Jahresabschlussprüfung, Gebühren Verwaltungsprüfung (Lünen und Selm)	A13 [2.1]		100,0		A12	A13 [2.1]	100,0	01
0040		Abwesenheitsvertretung Betriebswirtschaftliche Prüfungen	A12		100,0			A12	100,0	01
0050	05	Betriebswirtschaftliche Prüfungen	EG 11		100,0			A11	50,0	01
0055		Betriebswirtschaftliche Prüfungen	A12		61,0		A 11	A13 [2.1]	61,0	01
0070		Mitwirkung Verwaltungsprüfung	A11		100,0			A11	100,0	01
0080		Technische Prüfungen, Beratungen Vergaberecht, Projekte	EG 12	TVöD	100,0			EG 12	100,0	01

Erläuterungen:

05 Stellenumwandlung

Dezernat I

Zusammenfassung 0.6 Rechnungsprüfung

	Beamte		TVöD		Soz./Erz.Dienst			
	2022	2021	2022	2021	2022	2021		
B7	0	0	EG 15	0	0	S 18	0	0
B4	0	0	EG 14	0	0	S 17	0	0
B3	0	0	EG 13	0	0	S 16	0	0
A16	0	0	EG 12	1	1	S 15	0	0
A15	1	1	EG 11	1	0	S 14	0	0
A14	0	0	EG 10	0	0	S 13	0	0
A13 [2.2]	0	0	EG 09	0	0	S 12	0	0
A13 gD/Z	0	0	EG 09c	0	0	S 11b	0	0
A13 [2.1]	1	0	EG 09b	0	0	S 11	0	0
A12	2	1	EG 09a	0	0	S 10	0	0
A11	1	2	EG 08	0	0	S 09	0	0
A10	0	0	EG 07	0	0	S 08b	0	0
A9 [2.1]	0	0	EG 06	0	0	S 08a	0	0
A9 mD/Z	0	0	EG 05	0	0	S 08	0	0
A9 [1.2]	0	0	EG 04	0	0	S 07	0	0
A8	0	0	EG 03	0	0	S 04	0	0
A7	0	0	EG 02	0	0	S 03	0	0
A6	0	0	EG 01	0	0			

	Gesamt		Vollzeit		Teilzeit	
	2022	2021	2022	2021	2022	2021
Wahlbeamte	0	0	0	0	0	0
Beamte	5	6	4	4	1	2
Tarifbeschäftigte	2	1	2	1	0	0
Summe	7	7	6	5	1	2

Volumen als	2022	2021
Vollzeitstellen:	6,61	6,11

Anzahl Vermerke 2022:	
kw	0
ku	2

Fachbereich Bürgerservice und Ordnung				2022		2021			
StNr	Erl	Aufgabenkurzbeschreibung	Bewertung TV	Zeitanteil in %	Vermerke kw (%)	ku	Bewertung	Zeitanteil in %	PB
1010		Fachbereichsleitung Bürgerservice und Ordnung	A14	100,0			A14	100,0	02

Dezernat I - Fachbereich Bürgerservice und Ordnung

Zusammenfassung Fachbereich Bürgerservice und Ordnung

	Beamte		TVöD		Soz./Erz.Dienst			
	2022	2021	2022	2021	2022	2021		
B7	0	0	EG 15	0	0	S 18	0	0
B4	0	0	EG 14	0	0	S 17	0	0
B3	0	0	EG 13	0	0	S 16	0	0
A16	0	0	EG 12	0	0	S 15	0	0
A15	0	0	EG 11	0	0	S 14	0	0
A14	1	1	EG 10	0	0	S 13	0	0
A13 [2.2]	0	0	EG 09	0	0	S 12	0	0
A13 gD/Z	0	0	EG 09c	0	0	S 11b	0	0
A13 [2.1]	0	0	EG 09b	0	0	S 11	0	0
A12	0	0	EG 09a	0	0	S 10	0	0
A11	0	0	EG 08	0	0	S 09	0	0
A10	0	0	EG 07	0	0	S 08b	0	0
A9 [2.1]	0	0	EG 06	0	0	S 08a	0	0
A9 mD/Z	0	0	EG 05	0	0	S 08	0	0
A9 [1.2]	0	0	EG 04	0	0	S 07	0	0
A8	0	0	EG 03	0	0	S 04	0	0
A7	0	0	EG 02	0	0	S 03	0	0
A6	0	0	EG 01	0	0			

	Gesamt		Vollzeit		Teilzeit	
	2022	2021	2022	2021	2022	2021
Wahlbeamte	0	0	0	0	0	0
Beamte	1	1	1	1	0	0
Tarifbeschäftigte	0	0	0	0	0	0
Summe	1	1	1	1	0	0

Volumen als	2022	2021
Vollzeitstellen:	1,00	1,00

Anzahl Vermerke 2022:	
kw	0
ku	0

Bürgerbüro (1.1)			2022		2021					
StNr	Erl	Aufgabenkurzbeschreibung	Bewertung	TV	Zeitanteil in %	Vermerke kw (%)	ku	Bewertung	Zeitanteil in %	PB
1100		Teamleitung Bürgerbüro	A11		100,0			A11	100,0	02
1110		Aufgaben des Bürgerbüros	EG 08		100,0			EG 08	100,0	02
1120		Aufgaben des Bürgerbüros	EG 08	TVöD	100,0			EG 08	100,0	02
1130		Aufgaben des Bürgerbüros	EG 08	TVöD	100,0			EG 08	100,0	02
1140		Aufgaben des Bürgerbüros	EG 08	TVöD	100,0			EG 08	100,0	02
1150	01	Aufgaben des Bürgerbüros	EG 08	TVöD	100,0					02
1165		Aufgaben des Bürgerbüros	EG 08	TVöD	50,0			EG 08	50,0	02
1170		Aufgaben des Bürgerbüros	EG 08	TVöD	100,0			EG 08	100,0	02
1175		Aufgaben des Bürgerbüros	EG 08	TVöD	100,0			EG 08	100,0	02
1180		Aufgaben des Bürgerbüros	EG 08	TVöD	100,0			EG 08	100,0	02
1190		Aufgaben des Bürgerbüros	A9		100,0			A9	100,0	02
1200		Aufgaben des Bürgerbüros	EG 08	TVöD	100,0			EG 08	100,0	02
1208		Aufgaben des Bürgerbüros	EG 08	TVöD	100,0			EG 08	100,0	02
1220		Aufgaben des Bürgerbüros	EG 08	TVöD	100,0			EG 08	100,0	02
1230		Servicepoint und Telefonzentrale	EG 05	TVöD	100,0			EG 05	100,0	02
1240		Servicepoint und Telefonzentrale	EG 05	TVöD	100,0			EG 05	100,0	02
1250		Servicepoint und Telefonzentrale	EG 05	TVöD	100,0			EG 05	100,0	02

Erläuterungen:

01 Stelleneinrichtung

Dezernat I - Fachbereich Bürgerservice und Ordnung

Zusammenfassung Bürgerbüro (1.1)

	Beamte		TVöD		Soz./Erz.Dienst			
	2022	2021	2022	2021	2022	2021		
B7	0	0	EG 15	0	0	S 18	0	0
B4	0	0	EG 14	0	0	S 17	0	0
B3	0	0	EG 13	0	0	S 16	0	0
A16	0	0	EG 12	0	0	S 15	0	0
A15	0	0	EG 11	0	0	S 14	0	0
A14	0	0	EG 10	0	0	S 13	0	0
A13 [2.2]	0	0	EG 09	0	0	S 12	0	0
A13 gD/Z	0	0	EG 09c	0	0	S 11b	0	0
A13 [2.1]	0	0	EG 09b	0	0	S 11	0	0
A12	0	0	EG 09a	0	0	S 10	0	0
A11	1	1	EG 08	12	11	S 09	0	0
A10	0	0	EG 07	0	0	S 08b	0	0
A9 [2.1]	0	1	EG 06	0	0	S 08a	0	0
A9 mD/Z	0	0	EG 05	3	3	S 08	0	0
A9 [1.2]	0	0	EG 04	0	0	S 07	0	0
A8	0	0	EG 03	0	0	S 04	0	0
A7	0	0	EG 02	0	0	S 03	0	0
A6	0	0	EG 01	0	0			

	Gesamt		Vollzeit		Teilzeit	
	2022	2021	2022	2021	2022	2021
Wahlbeamte	0	0	0	0	0	0
Beamte	2	2	2	2	0	0
Tarifbeschäftigte	15	14	14	13	1	1
Summe	17	16	16	15	1	1

Volumen als	2022	2021
Vollzeitstellen:	16,50	15,50

Anzahl Vermerke 2022:	
kw	0
ku	0

Standesamt (1.2)					2022		2021			
StNr	Erl	Aufgabenkurzbeschreibung	Bewertung	TV	Zeitanteil in %	Vermerke kw (%) ku		Bewertung	Zeitanteil in %	PB
2010		Teamleitung Standesamt	EG 10		100,0			EG 10	100,0	02
2020		Standesbeamtin/Standesbeamter Beurkundung von Geburten, Sterbefällen, Eheschließung/Lebenspartnerschaften Besondere Beurkundungen Vertretung Abteilungsleitung	A11		100,0			A11	100,0	02
2030		Standesbeamtin/Standesbeamter Beurkundung von Geburten, Sterbefällen, Eheschließung/Lebenspartnerschaften Besondere Beurkundungen	A10		50,0			A10	50,0	02
2040		wie Stelle 1-2030	A10		100,0			A10	100,0	02
2050		Standesbeamtin/Standesbeamter Zentrale Urkundenstelle, Folgebeurkundungen Beurkundungen von Geburten und Sterbefällen	EG 09a	TVöD	100,0			EG 09a	100,0	02
2060	24	Standesbeamtin/Standesbeamter [neue StNr.: 4-8125]						EG 08	100,0	02
2070		Fortführung d. Altregister, Vor- und Nachbereitung Eheschließungen, Fachadministration Autista Ahnenforschung/Erbenermittlung Zentrale Urkundenstelle	EG 08	TVöD	100,0			EG 08	100,0	02

Erläuterungen:

24 Neuorganisation

Dezernat I - Fachbereich Bürgerservice und Ordnung

Zusammenfassung Standesamt (1.2)

	Beamte		TVöD		Soz./Erz.Dienst			
	2022	2021	2022	2021	2022	2021		
B7	0	0	EG 15	0	0	S 18	0	0
B4	0	0	EG 14	0	0	S 17	0	0
B3	0	0	EG 13	0	0	S 16	0	0
A16	0	0	EG 12	0	0	S 15	0	0
A15	0	0	EG 11	0	0	S 14	0	0
A14	0	0	EG 10	1	1	S 13	0	0
A13 [2.2]	0	0	EG 09	0	0	S 12	0	0
A13 gD/Z	0	0	EG 09c	0	0	S 11b	0	0
A13 [2.1]	0	0	EG 09b	0	0	S 11	0	0
A12	0	0	EG 09a	1	1	S 10	0	0
A11	1	1	EG 08	1	2	S 09	0	0
A10	2	2	EG 07	0	0	S 08b	0	0
A9 [2.1]	0	0	EG 06	0	0	S 08a	0	0
A9 mD/Z	0	0	EG 05	0	0	S 08	0	0
A9 [1.2]	0	0	EG 04	0	0	S 07	0	0
A8	0	0	EG 03	0	0	S 04	0	0
A7	0	0	EG 02	0	0	S 03	0	0
A6	0	0	EG 01	0	0			

	Gesamt		Vollzeit		Teilzeit	
	2022	2021	2022	2021	2022	2021
Wahlbeamte	0	0	0	0	0	0
Beamte	3	3	2	2	1	1
Tarifbeschäftigte	3	4	3	4	0	0
Summe	6	7	5	6	1	1

Volumen als	2022	2021
Vollzeitstellen:	5,50	6,50

Anzahl Vermerke 2022:	
kw	0
ku	0

Migrationservice (1.3)				2022		2021				
StNr	Erl	Aufgabenkurzbeschreibung	Bewertung	TV	Zeitanteil in %	Vermerke kw (%) ku		Bewertung	Zeitanteil in %	PB
3010		Teamleitung Migrationservice	A11		100,0			EG 09c	100,0	02
3035		Mithilfe ausländerrechtliche Angelegenheiten	EG 09a	TVöD	50,0			EG 09a	50,0	02
3100		Mithilfe ausländerrechtliche Angelegenheiten	EG 09a	TVöD	100,0			EG 09a	100,0	02
3105		Mithilfe ausländerrechtliche Angelegenheiten	EG 09a	TVöD	100,0			EG 09a	100,0	02
3110		Mithilfe ausländerrechtliche Angelegenheiten	EG 09a	TVöD	100,0			EG 09a	100,0	02
3115		Mithilfe ausländerrechtliche Angelegenheiten	EG 09a	TVöD	100,0			EG 09a	100,0	02
3120		Mithilfe ausländerrechtliche Angelegenheiten	EG 09a	TVöD	50,0			EG 09a	50,0	02
3130		Mithilfe ausländerrechtliche Angelegenheiten	EG 09a	TVöD	100,0			EG 09a	100,0	02
3135		Mithilfe ausländerrechtliche Angelegenheiten	EG 09a	TVöD	100,0			EG 09a	100,0	02
3140		Mithilfe ausländerrechtliche Angelegenheiten	EG 09a	TVöD	100,0			EG 09a	100,0	02
3200		Administrative Sachbearbeitung	EG 06	TVöD	100,0			EG 05	100,0	02
3210		Administrative Sachbearbeitung	EG 06	TVöD	100,0			EG 06	100,0	02

Dezernat I - Fachbereich Bürgerservice und Ordnung

Zusammenfassung Migrationservice (1.3)

	Beamte		TVöD		Soz./Erz.Dienst			
	2022	2021	2022	2021	2022	2021	2021	
B7	0	0	EG 15	0	0	S 18	0	0
B4	0	0	EG 14	0	0	S 17	0	0
B3	0	0	EG 13	0	0	S 16	0	0
A16	0	0	EG 12	0	0	S 15	0	0
A15	0	0	EG 11	0	0	S 14	0	0
A14	0	0	EG 10	0	0	S 13	0	0
A13 [2.2]	0	0	EG 09	0	0	S 12	0	0
A13 gD/Z	0	0	EG 09c	0	1	S 11b	0	0
A13 [2.1]	0	0	EG 09b	0	0	S 11	0	0
A12	0	0	EG 09a	9	9	S 10	0	0
A11	1	0	EG 08	0	0	S 09	0	0
A10	0	0	EG 07	0	0	S 08b	0	0
A9 [2.1]	0	0	EG 06	2	1	S 08a	0	0
A9 mD/Z	0	0	EG 05	0	1	S 08	0	0
A9 [1.2]	0	0	EG 04	0	0	S 07	0	0
A8	0	0	EG 03	0	0	S 04	0	0
A7	0	0	EG 02	0	0	S 03	0	0
A6	0	0	EG 01	0	0			

	Gesamt		Vollzeit		Teilzeit	
	2022	2021	2022	2021	2022	2021
Wahlbeamte	0	0	0	0	0	0
Beamte	1	0	1	0	0	0
Tarifbeschäftigte	11	12	9	10	2	2
Summe	12	12	10	10	2	2

Volumen als	2022	2021
Vollzeitstellen:	11,00	11,00

Anzahl Vermerke 2022:	
kw	0
ku	0

Aufenthaltsregelungen (1.3)				2022		2021		PB		
StNr	Erl	Aufgabenkurzbeschreibung	Bewertung	TV	Zeitanteil in %	Vermerke kw (%) ku			Bewertung	Zeitanteil in %
3020		Teamleitung Aufenthaltsregelungen	EG 11	TVöD	100,0			EG 11	100,0	02
3022		ausländerrechtliche Angelegenheiten	A10		100,0			A10	100,0	02
3025		ausländerrechtliche Angelegenheiten	A10		100,0			A10	100,0	02
3027		ausländerrechtliche Angelegenheiten	A10		100,0			A10	100,0	02
3028		ausländerrechtliche Angelegenheiten	A10		100,0			A10	100,0	02
3030		ausländerrechtliche Angelegenheiten	EG 09c	TVöD	100,0			EG 09c	100,0	02
3040		ausländerrechtliche Angelegenheiten, EDV	A11		100,0			A11	100,0	02
3060		ausländerrechtliche Angelegenheiten	EG 09c	TVöD	100,0			EG 09c	100,0	02
3070		Einbürgerungen	EG 09c	TVöD	100,0			EG 09c	100,0	02
3080		Einbürgerungen	EG 09c	TVöD	50,0			EG 09c	50,0	02
3090	01	Einbürgerungen KIM	A 10		100,0					02
3095	01	Einbürgerungen KIM	A 10		50,0					02

Erläuterungen:

01 Stelleneinrichtung

Dezernat I - Fachbereich Bürgerservice und Ordnung

Zusammenfassung Aufenthaltsregelungen (1.3)

	Beamte		TVöD		Soz./Erz.Dienst			
	2022	2021	2022	2021	2022	2021		
B7	0	0	EG 15	0	0	S 18	0	0
B4	0	0	EG 14	0	0	S 17	0	0
B3	0	0	EG 13	0	0	S 16	0	0
A16	0	0	EG 12	0	0	S 15	0	0
A15	0	0	EG 11	1	1	S 14	0	0
A14	0	0	EG 10	0	0	S 13	0	0
A13 [2.2]	0	0	EG 09	0	0	S 12	0	0
A13 gD/Z	0	0	EG 09c	4	4	S 11b	0	0
A13 [2.1]	0	0	EG 09b	0	0	S 11	0	0
A12	0	0	EG 09a	0	0	S 10	0	0
A11	1	1	EG 08	0	0	S 09	0	0
A10	4	4	EG 07	0	0	S 08b	0	0
A9 [2.1]	0	0	EG 06	0	0	S 08a	0	0
A9 mD/Z	0	0	EG 05	0	0	S 08	0	0
A9 [1.2]	0	0	EG 04	0	0	S 07	0	0
A8	0	0	EG 03	0	0	S 04	0	0
A7	0	0	EG 02	0	0	S 03	0	0
A6	0	0	EG 01	0	0			

	Gesamt		Vollzeit		Teilzeit	
	2022	2021	2022	2021	2022	2021
Wahlbeamte	0	0	0	0	0	0
Beamte	7	5	6	5	1	0
Tarifbeschäftigte	5	5	4	4	1	1
Summe	12	10	10	9	2	1

Volumen als	2022	2021
Vollzeitstellen:	11,00	9,50

Anzahl Vermerke 2022:	
kw	0
ku	0

Ordnungsangelegenheiten (4.8)				2022		2021		PB		
StNr	Erl	Aufgabenkurzbeschreibung	Bewertung	TV	Zeitanteil in %	Vermerke kw (%)	ku		Bewertung	Zeitanteil in %
8010		Leitung	A13 [2.1]		100,0			A13 [2.1]	100,0	02
8020		Besondere und allgemeine Ordnungsangelegenheiten Gewerbeangelegenheiten, Ausbildung stellv. Abteilungsleitung, Teamleitung	A11		100,0			A11	100,0	02
8030		Allgemeine Ordnungsangelegenheiten	A10		100,0			A10	100,0	02
8035		Allgemeine Ordnungsangelegenheiten	A10		100,0			A10	100,0	02
8040		Sondernutzungen Mitwirkung bei 4-8010, 4-8020 und 4-8050	EG 09a	TVöD	100,0			EG 09a	100,0	02
8050		Gefahrenabwehrplanung Stab außergewöhnliche Ereignisse Umweltschutz, Ausbildung	EG 10	TVöD	100,0			EG 10	100,0	02
8060		Gewerbeerlaubnisse Gewerbeüberwachung	A9 [1.2]Z		100,0			A9 [1.2]Z	100,0	02
8070		Gewerbeüberwachung Fundangelegenheiten	EG 08	TVöD	100,0			EG 08	100,0	02
8080		Gewerbedatei, Auskünfte	EG 06	TVöD	100,0			EG 06	100,0	02
8090		Gewerbeüberwachung (Außendienst)	EG 08	TVöD	100,0			EG 08	100,0	02
8100		Gewerbeüberwachung (Außendienst)	EG 08	TVöD	100,0			EG 08	100,0	02
8110		Gewerbeüberwachung (Außendienst)	EG 08	TVöD	100,0			EG 08	100,0	02
8120		Jugendschutz	EG 09c	TVöD	50,0			EG 09c	50,0	02

Dezernat I - Fachbereich Bürgerservice und Ordnung

Zusammenfassung Ordnungsangelegenheiten (4.8)

	Beamte		TVöD		Soz./Erz.Dienst			
	2022	2021	2022	2021	2022	2021		
B7	0	0	EG 15	0	0	S 18	0	0
B4	0	0	EG 14	0	0	S 17	0	0
B3	0	0	EG 13	0	0	S 16	0	0
A16	0	0	EG 12	0	0	S 15	0	0
A15	0	0	EG 11	0	0	S 14	0	0
A14	0	0	EG 10	1	1	S 13	0	0
A13 [2.2]	0	0	EG 09	0	0	S 12	0	0
A13 [2.1]	1	0	EG 09c	1	1	S 11b	0	0
A12	0	0	EG 09b	0	0	S 11	0	0
A11	1	1	EG 09a	1	1	S 10	0	0
A10	2	2	EG 08	4	4	S 09	0	0
A9 [2.1]	0	0	EG 07	0	0	S 08b	0	0
A9 mD/Z	0	0	EG 06	1	1	S 08a	0	0
A9 [1.2]	0	0	EG 05	0	0	S 08	0	0
A8	0	0	EG 04	0	0	S 07	0	0
A7	0	0	EG 03	0	0	S 04	0	0
A6	0	0	EG 02	0	0	S 03	0	0
			EG 01	0	0			

	Gesamt		Vollzeit		Teilzeit	
	2022	2021	2022	2021	2022	2021
Wahlbeamte	0	0	0	0	0	0
Beamte	5	5	5	5	0	0
Tarifbeschäftigte	8	8	7	7	1	1
Summe	13	13	12	12	1	1

Volumen als	2022	2021
Vollzeitstellen:	12,50	12,50

Anzahl Vermerke 2022:	
kw	0
ku	0

Verkehrsüberwachung (4.8)				2022		2021				
StNr	Erl	Aufgabenkurzbeschreibung	Bewertung	TV	Zeitanteil in %	Vermerke kw (%) ku		Bewertung	Zeitanteil in %	PB
8155		Verkehrsüberwachung (Innendienst)	EG 07	TVöD	50,0			EG 07	50,0	02
8160		Überwachung des ruhenden und fließenden Verkehrs (Innendienst)	EG 09a	TVöD	100,0			EG 09a	100,0	02
8170		Überwachung des ruhenden und fließenden Verkehrs (Innendienst)	EG 09a	TVöD	100,0			EG 09a	100,0	02
8180		Überwachung des ruhenden Verkehrs (Außendienst), Ermittlungen	EG 06	TVöD	100,0		EG 05	EG 06	100,0	02
8190		Überwachung des ruhenden Verkehrs (Außendienst), Ermittlungen	EG 05	TVöD	100,0			EG 05	100,0	02
8200		Überwachung des ruhenden Verkehrs (Außendienst), Ermittlungen	EG 05	TVöD	100,0			EG 05	100,0	02
8210		Überwachung des ruhenden Verkehrs (Außendienst), Ermittlungen	EG 05	TVöD	100,0			EG 05	100,0	02
8220		Überwachung des ruhenden Verkehrs (Außendienst), Ermittlungen	EG 05	TVöD	100,0			EG 05	100,0	02
8230		Überwachung des ruhenden Verkehrs (Außendienst), Ermittlungen	EG 05	TVöD	100,0			EG 05	100,0	02
8240		Überwachung des ruhenden Verkehrs (Außendienst), Ermittlungen	EG 05	TVöD	100,0			EG 05	100,0	02
8250		Überwachung des ruhenden und fließenden Verkehrs (Innendienst)	EG 09a	TVöD	100,0			EG 09a	100,0	02

4.8 Ordnungsangelegenheiten und Verkehrsüberwachung				2022		2021				
StNr	Erl	Aufgabenkurzbeschreibung	Bewertung	TV	Zeitanteil in %	Vermerke kw (%) ku		Bewertung	Zeitanteil in %	PB
8260	03	Teamleitung Verkehrsüberwachung	A11	TVöD	100,0			A10	100,0	02
8270		Überwachung des fließenden Verkehrs (Außendienst)	EG 05	TVöD	100,0			EG 05	100,0	02
8280		Überwachung des fließenden Verkehrs (Außendienst)	EG 06	TVöD	100,0		EG 05	EG 06	100,0	02
8290		Überwachung des ruhenden Verkehrs (Außendienst), Ermittlungen	EG 05	TVöD	100,0			EG 05	100,0	02
8300		Überwachung des ruhenden Verkehrs (Außendienst), Ermittlungen	EG 05	TVöD	100,0			EG 05	100,0	02

Erläuterungen:

03 Stellenanhebung

Dezernat I - Fachbereich Bürgerservice und Ordnung

Zusammenfassung Verkehrsüberwachung (4.8)

	Beamte		TVöD		Soz./Erz.Dienst			
	2022	2021	2022	2021	2022	2021		
B7	0	0	EG 15	0	0	S 18	0	0
B4	0	0	EG 14	0	0	S 17	0	0
B3	0	0	EG 13	0	0	S 16	0	0
A16	0	0	EG 12	0	0	S 15	0	0
A15	0	0	EG 11	0	0	S 14	0	0
A14	0	0	EG 10	0	0	S 13	0	0
A13 [2.2]	0	0	EG 09	0	0	S 12	0	0
A13 [2.1]	0	0	EG 09c	0	0	S 11b	0	0
A12	0	0	EG 09b	0	0	S 11	0	0
A11	1	0	EG 09a	3	3	S 10	0	0
A10	0	1	EG 08	0	0	S 09	0	0
A9 [2.1]	0	0	EG 07	1	1	S 08b	0	0
A9 mD/Z	0	0	EG 06	2	2	S 08a	0	0
A9 [1.2]	0	0	EG 05	9	9	S 08	0	0
A8	0	0	EG 04	0	0	S 07	0	0
A7	0	0	EG 03	0	0	S 04	0	0
A6	0	0	EG 02	0	0	S 03	0	0
			EG 01	0	0			

	Gesamt		Vollzeit		Teilzeit	
	2022	2021	2022	2021	2022	2021
Wahlbeamte	0	0	0	0	0	0
Beamte	1	1	1	1	0	0
Tarifbeschäftigte	15	15	14	14	1	1
Summe	16	16	15	15	1	1

Volumen als	2022	2021
Vollzeitstellen:	15,50	15,50

Anzahl Vermerke 2022:	
kw	0
ku	2

Ordnungspartnerschaften (4.8)				2022		2021				
StNr	Erl	Aufgabenkurzbeschreibung	Bewertung	TV	Zeitanteil in %	Vermerke kw (%) ku		Bewertung	Zeitanteil in %	PB
8125	24	Teamleitung Ordnungspartnerschaften [alte StNr.: 1-2060]	A11		100,0					02
8130		Streifendienst für Ordnungspartnerschaften	EG 09a	TVöD	100,0			EG 08	100,0	02
8140		Streifendienst für Ordnungspartnerschaften	A8		100,0			A8	100,0	02
8150		Streifendienst für Ordnungspartnerschaften	EG 09a	TVöD	100,0			EG 08	100,0	02
8400		Streifendienst für Ordnungspartnerschaften	EG 09a	TVöD	100,0			EG 09a	100,0	02
8410		Streifendienst für Ordnungspartnerschaften	EG 09a	TVöD	100,0			EG 09a	100,0	02
8420		Streifendienst für Ordnungspartnerschaften	EG 09a	TVöD	100,0			EG 09a	100,0	02
8430		Streifendienst für Ordnungspartnerschaften	EG 09a	TVöD	100,0			EG 09a	100,0	02

Erläuterungen:

24 Neuorganisation

Dezernat I - Fachbereich Bürgerservice und Ordnung

Zusammenfassung Ordnungspartnerschaften (4.8)

	Beamte		TVöD		Soz./Erz.Dienst			
	2022	2021	2022	2021	2022	2021		
B7	0	0	EG 15	0	0	S 18	0	0
B4	0	0	EG 14	0	0	S 17	0	0
B3	0	0	EG 13	0	0	S 16	0	0
A16	0	0	EG 12	0	0	S 15	0	0
A15	0	0	EG 11	0	0	S 14	0	0
A14	0	0	EG 10	0	0	S 13	0	0
A13 [2.2]	0	0	EG 09	0	0	S 12	0	0
A13 gD/Z	0	0	EG 09c	0	0	S 11b	0	0
A13 [2.1]	0	0	EG 09b	0	0	S 11	0	0
A12	0	0	EG 09a	6	4	S 10	0	0
A11	1	0	EG 08	0	2	S 09	0	0
A10	0	0	EG 07	0	0	S 08b	0	0
A9 [2.1]	0	0	EG 06	0	0	S 08a	0	0
A9 mD/Z	0	0	EG 05	0	0	S 08	0	0
A9 [1.2]	0	0	EG 04	0	0	S 07	0	0
A8	1	1	EG 03	0	0	S 04	0	0
A7	0	0	EG 02	0	0	S 03	0	0
A6	0	0	EG 01	0	0			

	Gesamt		Vollzeit		Teilzeit	
	2022	2021	2022	2021	2022	2021
Wahlbeamte	0	0	0	0	0	0
Beamte	2	1	2	1	0	0
Tarifbeschäftigte	6	6	6	6	0	0
Summe	8	7	8	7	0	0

Volumen als	2022	2021
Vollzeitstellen:	8,00	7,00

Anzahl Vermerke 2022:	
kw	0
ku	0

8.6 Rechtsabteilung					2022		2021			
StNr	Erl	Aufgabenkurzbeschreibung	Bewertung	TV	Zeitanteil in %	Vermerke kw (%) ku		Bewertung	Zeitanteil in %	PB
6010		Leitung Ausbildung	A15		100,0			A15	100,0	01
6020		Verwaltungsangelegenheiten Schreibarbeit	EG 06	TVöD	100,0			EG 05	100,0	01
6100		Rechtsangelegenheiten Ausbildung	A14		100,0			A14	100,0	01
6105		Rechtsangelegenheiten Ausbildung	A14		100,0			A14	100,0	01
6110		Allgem. Verwaltungs- und Versicherungsangelegenheiten	EG 09c	TVöD	100,0			EG 09c	100,0	01
6120		Versicherungs- und Verwaltungsangelegenheiten	EG 08	TVöD	100,0			EG 08	100,0	01

Dezernat I

Zusammenfassung 8.6 Rechtsabteilung

	Beamte		TVöD		Soz./Erz.Dienst			
	2022	2021	2022	2021	2022	2021		
B7	0	0	EG 15	0	0	S 18	0	0
B4	0	0	EG 14	0	0	S 17	0	0
B3	0	0	EG 13	0	0	S 16	0	0
A16	0	0	EG 12	0	0	S 15	0	0
A15	1	1	EG 11	0	0	S 14	0	0
A14	2	2	EG 10	0	0	S 13	0	0
A13 [2.2]	0	0	EG 09	0	0	S 12	0	0
A13 gD/Z	0	0	EG 09c	1	1	S 11b	0	0
A13 [2.1]	0	0	EG 09b	0	0	S 11	0	0
A12	0	0	EG 09a	0	0	S 10	0	0
A11	0	0	EG 08	1	1	S 09	0	0
A10	0	0	EG 07	0	0	S 08b	0	0
A9 [2.1]	0	0	EG 06	1	0	S 08a	0	0
A9 mD/Z	0	0	EG 05	0	1	S 08	0	0
A9 [1.2]	0	0	EG 04	0	0	S 07	0	0
A8	0	0	EG 03	0	0	S 04	0	0
A7	0	0	EG 02	0	0	S 03	0	0
A6	0	0	EG 01	0	0			

	Gesamt		Vollzeit		Teilzeit	
	2022	2021	2022	2021	2022	2021
Wahlbeamte	0	0	0	0	0	0
Beamte	3	3	3	3	0	0
Tarifbeschäftigte	3	3	3	3	0	0
Summe	6	6	6	6	0	0

Volumen als	2022	2021
Vollzeitstellen:	6,00	6,00

Anzahl Vermerke 2022:	
kw	0
ku	0

Dezernat II

Fachbereich Finanzen			2022		2021					
StNr	Erl	Aufgabenkurzbeschreibung	Bewertung	TV	Zeitanteil in %	Vermerke kw (%)	ku	Bewertung	Zeitanteil in %	PB
0100		Fachbereichsleitung Finanzen	EG 14	TVöD	100,0			EG 14	100,0	01

Dezernat II - Fachbereich Finanzen

Zusammenfassung Fachbereich Finanzen

	Beamte		TVöD		Soz./Erz.Dienst			
	2022	2021	2022	2021	2022	2021		
B7	0	0	EG 15	0	0	S 18	0	0
B4	0	0	EG 14	1	1	S 17	0	0
B3	0	0	EG 13	0	0	S 16	0	0
A16	0	0	EG 12	0	0	S 15	0	0
A15	0	0	EG 11	0	0	S 14	0	0
A14	0	0	EG 10	0	0	S 13	0	0
A13 [2.2]	0	0	EG 09	0	0	S 12	0	0
A13 gD/Z	0	0	EG 09c	0	0	S 11b	0	0
A13 [2.1]	0	0	EG 09b	0	0	S 11	0	0
A12	0	0	EG 09a	0	0	S 10	0	0
A11	0	0	EG 08	0	0	S 09	0	0
A10	0	0	EG 07	0	0	S 08b	0	0
A9 [2.1]	0	0	EG 06	0	0	S 08a	0	0
A9 mD/Z	0	0	EG 05	0	0	S 08	0	0
A9 [1.2]	0	0	EG 04	0	0	S 07	0	0
A8	0	0	EG 03	0	0	S 04	0	0
A7	0	0	EG 02	0	0	S 03	0	0
A6	0	0	EG 01	0	0			

	Gesamt		Vollzeit		Teilzeit	
	2022	2021	2022	2021	2022	2021
Wahlbeamte	0	0	0	0	0	0
Beamte	0	0	0	0	0	0
Tarifbeschäftigte	1	1	1	1	0	0
Summe	1	1	1	1	0	0

Volumen als	2022	2021
Vollzeitstellen:	1,00	1,00

Anzahl Vermerke 2022:	
kw	0
ku	0

Finanzsteuerung (0.91)				2022		2021				
StNr	Erl	Aufgabenkurzbeschreibung	Bewertung	TV	Zeitanteil in %	Vermerke kw (%) ku		Bewertung	Zeitanteil in %	PB
1016		Teamleitung Finanzsteuerung Fördermittelmanagement	A 13 [2.1]		100,0			A 13 [2.1]	100,0	01
1020		Steuerangelegenheiten Schuldenmanagement	A12		100,0		A11	A12	100,0	01
1043		Steuerangelegenheiten	A12		100,0			A12	100,0	01
1047		Steuerangelegenheiten	EG 09c	TVöD	100,0			EG 09c	100,0	01
1048		Beteiligungsmanagement	EG 10	TVöD	100,0			EG 10	100,0	01

Dezernat II - Fachbereich Finanzen

Zusammenfassung Finanzsteuerung (0.91)

	Beamte		TVöD		Soz./Erz.Dienst			
	2022	2021	2022	2021	2022	2021		
B7	0	0	EG 15	0	0	S 18	0	0
B4	0	0	EG 14	0	0	S 17	0	0
B3	0	0	EG 13	0	0	S 16	0	0
A16	0	0	EG 12	0	0	S 15	0	0
A15	0	0	EG 11	0	0	S 14	0	0
A14	0	0	EG 10	1	1	S 13	0	0
A13 [2.2]	0	0	EG 09	0	0	S 12	0	0
A13 gD/Z	0	0	EG 09c	1	1	S 11b	0	0
A13 [2.1]	0	0	EG 09b	0	0	S 11	0	0
A12	2	2	EG 09a	0	0	S 10	0	0
A11	0	0	EG 08	0	0	S 09	0	0
A10	0	0	EG 07	0	0	S 08b	0	0
A9 [2.1]	0	0	EG 06	0	0	S 08a	0	0
A9 mD/Z	0	0	EG 05	0	0	S 08	0	0
A9 [1.2]	0	0	EG 04	0	0	S 07	0	0
A8	0	0	EG 03	0	0	S 04	0	0
A7	0	0	EG 02	0	0	S 03	0	0
A6	0	0	EG 01	0	0			

	Gesamt		Vollzeit		Teilzeit	
	2022	2021	2022	2021	2022	2021
Wahlbeamte	0	0	0	0	0	0
Beamte	3	3	3	3	0	0
Tarifbeschäftigte	2	2	2	2	0	0
Summe	5	5	5	5	0	0

Volumen als	2022	2021
Vollzeitstellen:	5,00	5,00

Anzahl Vermerke 2022:	
kw	0
ku	1

Finanzwirtschaft (0.91)					2022	2021				
StNr	Erl	Aufgabenkurzbeschreibung	Bewertung	TV	Zeitanteil in %	Vermerke kw (%) ku		Bewertung	Zeitanteil in %	PB
1010		Teamleitung Finanzwirtschaft	A13 [2.1]		100,0			A13 [2.1]	100,0	01
1015		Haushaltsangelegenheiten	A11	TVöD	100,0			A11	100,0	01
1025		Jahresabschluss, Anlagenbuchhaltung Haushaltsbewirtschaftung	A12		100,0			A12	100,0	01
1030		Controlling Haushaltsplanung, Berichtswesen, Projekte	A11		100,0			A11	100,0	01
1035	05	Controlling Haushaltsplanung, Berichtswesen, Projekte	A11		100,0			EG 11	100,0	01
1040	95	Controlling Haushaltsplanung, Berichtswesen, Projekte	A11		100,0			A12	75,0	01
1041		Jahresabschluss, Haushaltsbewirtschaftung	EG10	TVöD	100,0			EG 10	100,0	01
1042		Jahresabschluss, Anlagenbuchhaltung Haushaltsbewirtschaftung	A10		100,0			A10	100,0	01
1045		Jahresabschluss, Anlagenbuchhaltung Haushaltsbewirtschaftung	A12		75,0		A11	A12	75,0	01
1046		Fachadministration H+H Statistik	A11		75,0			A11	75,0	01
1049		Jahresabschluss, Haushaltsbewirtschaftung	A10		100,0			A10	100,0	01

Erläuterungen:

05 Stellenumwandlung

95 Erhöhung Zeitumfang, Stellenherabgruppierung

Dezernat II - Fachbereich Finanzen

Zusammenfassung Finanzwirtschaft (0.91)

	Beamte		TVöD		Soz./Erz.Dienst			
	2022	2021	2022	2021	2022	2021		
B7	0	0	EG 15	0	0	S 18	0	0
B4	0	0	EG 14	0	0	S 17	0	0
B3	0	0	EG 13	0	0	S 16	0	0
A16	0	0	EG 12	0	0	S 15	0	0
A15	0	0	EG 11	0	1	S 14	0	0
A14	0	0	EG 10	0	1	S 13	0	0
A13 [2.2]	0	0	EG 09	0	0	S 12	0	0
A13 gD/Z	0	0	EG 09c	0	0	S 11b	0	0
A13 [2.1]	1	0	EG 09b	0	0	S 11	0	0
A12	2	3	EG 09a	0	0	S 10	0	0
A11	5	3	EG 08	0	0	S 09	0	0
A10	2	2	EG 07	0	0	S 08b	0	0
A9 [2.1]	0	0	EG 06	0	0	S 08a	0	0
A9 mD/Z	0	0	EG 05	0	0	S 08	0	0
A9 [1.2]	0	0	EG 04	0	0	S 07	0	0
A8	0	0	EG 03	0	0	S 04	0	0
A7	0	0	EG 02	0	0	S 03	0	0
A6	0	0	EG 01	0	0			

	Gesamt		Vollzeit		Teilzeit	
	2022	2021	2022	2021	2022	2021
Wahlbeamte	0	0	0	0	0	0
Beamte	10	9	8	6	2	3
Tarifbeschäftigte	1	2	1	2	0	0
Summe	11	11	9	8	2	3

Volumen als	2022	2021
Vollzeitstellen:	10,50	10,25

Anzahl Vermerke 2022:	
kw	0
ku	1

Stadtkasse & Geschäftsbuchhaltung (0.91)				2022		2021				
StNr	Erl	Aufgabenkurzbeschreibung	Bewertung	TV	Zeitanteil in %	Vermerke kw (%) ku		Bewertung	Zeitanteil in %	PB
1050		Geschäftsbuchhaltung Mithilfe Finanzwirtschaft und Schuldenmanagement	EG 09a	TVöD	100,0			EG 09a	100,0	01
1051		Geschäftsbuchhaltung Mithilfe Finanzwirtschaft	EG 09a	TVöD	100,0			EG 09a	100,0	01
1052		Geschäftsbuchhaltung	A7		50,0			A7	50,0	01
1053		Geschäftsbuchhaltung	EG 06	TVöD	39,0			EG 06	39,0	01
1054		Betreuung Kassenautomat Elektr. Archivierungsverfahren	EG 06	TVöD	100,0			EG 06	100,0	01
1055		Assistenzaufgaben, elektr. Archivierungsverfahren [alte StNr.: PP-9400]	EG 06	TVöD	100,0			EG 06	100,0	01
1100		Teamleitung Stadtkasse & Geschäftsbuchhaltung	A12		100,0			A12	100,0	01
1107		Liquiditätsplanung Zahlungsverkehr und Vollstreckung	EG 09c	TVöD	100,0			EG 09c	100,0	01
1110		Zahlungsverkehr, Finanzbuchhaltung, Personenkonten Mahn- und Vollstreckungswesen	EG 09a	TVöD	100,0			EG 09a	100,0	01
1130		Fachadministration H+H	EG 09c	TVöD	100,0			EG 09c	100,0	01
1140		Zahlungsverkehr, Finanzbuchhaltung, Personenkonten Mahn- und Vollstreckungswesen	A8		100,0			A8	100,0	01
1150		Zahlungsverkehr, Finanzbuchhaltung, Personenkonten Mahn- und Vollstreckungswesen	A8		50,0			A8	50,0	01
1160		Zahlungsverkehr, Finanzbuchhaltung, Personenkonten Mahn- und Vollstreckungswesen	EG 09a	TVöD	100,0			EG 09a	100,0	01

Stadtkasse & Geschäftsbuchhaltung (0.91)				2022		2021				
StNr	Erl	Aufgabenkurzbeschreibung	Bewertung	TV	Zeitanteil in %	Vermerke kw (%) ku		Bewertung	Zeitanteil in %	PB
1170		Zahlungsverkehr, Finanzbuchhaltung, Personenkonten Mahn- und Vollstreckungswesen	EG 09a	TVöD	100,0			EG 09a	100,0	01
1200		Geschäftsbuchhaltung	EG 06	TVöD	81,0			EG 06	81,0	01
1210		Zahlungsverkehr, Finanzbuchhaltung, Personenkonten Mahn- und Vollstreckungswesen	EG 09a	TVöD	75,0			EG 09a	75,0	01

Dezernat II - Fachbereich Finanzen

Zusammenfassung Stadtkasse & Geschäftsbuchhaltung (0.91)

	Beamte		TVöD		Soz./Erz.Dienst			
	2022	2021	2022	2021	2022	2021		
B7	0	0	EG 15	0	0	S 18	0	0
B4	0	0	EG 14	0	0	S 17	0	0
B3	0	0	EG 13	0	0	S 16	0	0
A16	0	0	EG 12	0	0	S 15	0	0
A15	0	0	EG 11	0	0	S 14	0	0
A14	0	0	EG 10	0	0	S 13	0	0
A13 [2.2]	0	0	EG 09	0	0	S 12	0	0
A13 gD/Z	0	0	EG 09c	2	2	S 11b	0	0
A13 [2.1]	0	0	EG 09b	0	0	S 11	0	0
A12	1	1	EG 09a	6	6	S 10	0	0
A11	0	0	EG 08	0	0	S 09	0	0
A10	0	0	EG 07	0	0	S 08b	0	0
A9 [2.1]	0	0	EG 06	4	4	S 08a	0	0
A9 mD/Z	0	0	EG 05	0	0	S 08	0	0
A9 [1.2]	0	0	EG 04	0	0	S 07	0	0
A8	2	2	EG 03	0	0	S 04	0	0
A7	1	1	EG 02	0	0	S 03	0	0
A6	0	0	EG 01	0	0			

	Gesamt		Vollzeit		Teilzeit	
	2022	2021	2022	2021	2022	2021
Wahlbeamte	0	0	0	0	0	0
Beamte	4	4	2	2	2	2
Tarifbeschäftigte	12	12	9	9	3	3
Summe	16	16	11	11	5	5

Volumen als	2022	2021
Vollzeitstellen:	13,95	13,95

Anzahl Vermerke 2022:	
kw	0
ku	0

Vollstreckung (0.91)					2022	2021				
StNr	Erl	Aufgabenkurzbeschreibung	Bewertung	TV	Zeitanteil in %	Vermerke kw (%)	ku	Bewertung	Zeitanteil in %	PB
1105		Teamleitung Vollstreckung	A11		100,0			A11	100,0	01
1180		Zahlungsverkehr, Finanzbuchhaltung, Personenkonten Mahn- und Vollstreckungswesen	EG 09a	TVöD	100,0			EG 09a	100,0	01
1220		Zahlungsverkehr, Finanzbuchhaltung, Personenkonten Mahn- und Vollstreckungswesen	EG 09a	TVöD	100,0			EG 09a	100,0	01
1230		Vollstreckungsaußendienst	A9 [1.2]		100,0			A9 [1.2]	100,0	01
1240		Vollstreckungsaußendienst	A9 [1.2]		100,0			A9 [1.2]	100,0	01
1250		Vollstreckungsaußendienst	A9 [1.2]		100,0			A9 [1.2]	100,0	01
1260		Vollstreckungsaußendienst	A9 [1.2]		100,0			A9 [1.2]	100,0	01

Dezernat II - Fachbereich Finanzen

Zusammenfassung Vollstreckung (0.91)

	Beamte		TVöD		Soz./Erz.Dienst			
	2022	2021	2022	2021	2022	2021		
B7	0	0	EG 15	0	0	S 18	0	0
B4	0	0	EG 14	0	0	S 17	0	0
B3	0	0	EG 13	0	0	S 16	0	0
A16	0	0	EG 12	0	0	S 15	0	0
A15	0	0	EG 11	0	0	S 14	0	0
A14	0	0	EG 10	0	0	S 13	0	0
A13 [2.2]	0	0	EG 09	0	0	S 12	0	0
A13 gD/Z	0	0	EG 09c	0	0	S 11b	0	0
A13 [2.1]	0	0	EG 09b	0	0	S 11	0	0
A12	0	0	EG 09a	2	2	S 10	0	0
A11	1	1	EG 08	0	0	S 09	0	0
A10	0	0	EG 07	0	0	S 08b	0	0
A9 [2.1]	0	0	EG 06	0	0	S 08a	0	0
A9 mD/Z	0	0	EG 05	0	0	S 08	0	0
A9 [1.2]	4	4	EG 04	0	0	S 07	0	0
A8	0	0	EG 03	0	0	S 04	0	0
A7	0	0	EG 02	0	0	S 03	0	0
A6	0	0	EG 01	0	0			

	Gesamt		Vollzeit		Teilzeit	
	2022	2021	2022	2021	2022	2021
Wahlbeamte	0	0	0	0	0	0
Beamte	5	5	5	5	0	0
Tarifbeschäftigte	2	2	2	2	0	0
Summe	7	7	7	7	0	0

Volumen als	2022	2021
Vollzeitstellen:	7,00	7,00

Anzahl Vermerke 2022:	
kw	0
ku	0

Steuern (0.92)					2022		2021			
StNr	Erl	Aufgabenkurzbeschreibung	Bewertung	TV	Zeitanteil in %	Vermerke kw (%)	ku	Bewertung	Zeitanteil in %	PB
2010		Teamleitung Steuern Ausbildung	A13 [2.2]		75,0		A13 [2.1]	A13 [2.2]	75,0	16
2020		Gewerbesteuer Zusammenarbeit mit den Finanzämtern	EG 09b	TVöD	100,0			EG 09b	100,0	16
2050		Grundbesitzabgaben/Hundesteuer Vertreter/in Abteilungsleitung	EG 10		100,0			EG 10	100,0	16
2055		Gewerbe-/Vergnügungssteuer Sachbearbeitung Gewerbe- und Vergnügungssteuer Abfallbeseitigungsgebühren, Sonderthemen	A11		100,0			A11	100,0	16
2060		Grundbesitzabgaben Hundesteuer	EG 08	TVöD	100,0			EG 08	100,0	16
2070		Grundbesitzabgaben Hundesteuer	EG 08	TVöD	100,0			EG 08	100,0	16
2080		Gewerbesteuer/Vergnügungssteuer	EG 08	TVöD	100,0			EG 08	100,0	16
2085		Mithilfe Gewerbe/Vergnügungssteuer	EG 08	TVöD	100,0			EG 08	100,0	16

Dezernat II - Fachbereich Finanzen

Zusammenfassung Steuern (0.92)

	Beamte		TVöD		Soz./Erz.Dienst			
	2022	2021	2022	2021	2022	2021		
B7	0	0	EG 15	0	0	S 18	0	0
B4	0	0	EG 14	0	0	S 17	0	0
B3	0	0	EG 13	0	0	S 16	0	0
A16	0	0	EG 12	0	0	S 15	0	0
A15	0	0	EG 11	0	0	S 14	0	0
A14	0	0	EG 10	1	1	S 13	0	0
A13 [2.2]	1	0	EG 09	0	0	S 12	0	0
A13 gD/Z	0	0	EG 09c	0	0	S 11b	0	0
A13 [2.1]	0	0	EG 09b	1	1	S 11	0	0
A12	0	0	EG 09a	0	0	S 10	0	0
A11	1	1	EG 08	4	4	S 09	0	0
A10	0	0	EG 07	0	0	S 08b	0	0
A9 [2.1]	0	0	EG 06	0	0	S 08a	0	0
A9 mD/Z	0	0	EG 05	0	0	S 08	0	0
A9 [1.2]	0	0	EG 04	0	0	S 07	0	0
A8	0	0	EG 03	0	0	S 04	0	0
A7	0	0	EG 02	0	0	S 03	0	0
A6	0	0	EG 01	0	0			

	Gesamt		Vollzeit		Teilzeit	
	2022	2021	2022	2021	2022	2021
Wahlbeamte	0	0	0	0	0	0
Beamte	2	2	1	1	1	1
Tarifbeschäftigte	6	6	6	6	0	0
Summe	8	8	7	7	1	1

Volumen als	2022	2021
Vollzeitstellen:	7,75	7,75

Anzahl Vermerke 2022:	
kw	0
ku	1

Fachbereich Personal, Organisation, IT						2022	2021			
StNr	Erl	Aufgabenkurzbeschreibung	Bewertung	TV	Zeitanteil in %	Vermerke kw (%) ku		Bewertung	Zeitanteil in %	PB
1010		Fachbereichsleitung Personal, Organisation, IT	A16		100,0			A16	100,0	01
1205	24	betriebliche Gesundheitsförderung soziale Angelegenheiten						EG 10	50,0	01
0010	24	Multiprojektmanagement, Projektleitung						EG 12	100,0	01
0020	24	Mitwirkung Multiprojektmanagement						A10	100,0	01
0030	20	Projektmanagement Smart City [neue StNr.: 0.2-0400]						A11	100,0	01

Erläuterungen:

- 20 Stellenverlagerung
- 24 Neuorganisation

Dezernat II - Fachbereich Personal, Organisation, IT

Zusammenfassung Fachbereich Personal, Organisation, IT

	Beamte		TVöD		Soz./Erz.Dienst			
	2022	2021	2022	2021	2022	2021		
B7	0	0	EG 15	0	0	S 18	0	0
B4	0	0	EG 14	0	0	S 17	0	0
B3	0	0	EG 13	0	0	S 16	0	0
A16	1	1	EG 12	0	1	S 15	0	0
A15	0	0	EG 11	0	0	S 14	0	0
A14	0	0	EG 10	0	1	S 13	0	0
A13 [2.2]	0	0	EG 09	0	0	S 12	0	0
A13 gD/Z	0	0	EG 09c	0	0	S 11b	0	0
A13 [2.1]	0	0	EG 09b	0	0	S 11	0	0
A12	0	0	EG 09a	0	0	S 10	0	0
A11	0	1	EG 08	0	0	S 09	0	0
A10	0	1	EG 07	0	0	S 08b	0	0
A9 [2.1]	0	0	EG 06	0	0	S 08a	0	0
A9 mD/Z	0	0	EG 05	0	0	S 08	0	0
A9 [1.2]	0	0	EG 04	0	0	S 07	0	0
A8	0	0	EG 03	0	0	S 04	0	0
A7	0	0	EG 02	0	0	S 03	0	0
A6	0	0	EG 01	0	0			

	Gesamt		Vollzeit		Teilzeit	
	2022	2021	2022	2021	2022	2021
Wahlbeamte	0	0	0	0	0	0
Beamte	1	3	1	3	0	0
Tarifbeschäftigte	0	2	0	1	0	1
Summe	1	5	1	4	0	1

Volumen als	2022	2021
Vollzeitstellen:	1,00	4,50

Anzahl Vermerke 2022:	
kw	0
ku	0

Projektmanagementbüro				2022		2021		PB		
StNr	Erl	Aufgabenkurzbeschreibung	Bewertung	TV	Zeitanteil in %	Vermerke kw (%) ku			Bewertung	Zeitanteil in %
0010	24	Multiprojektmanagement, Projektleitung [alte StNr.: PP-9125]	EG 12	TVöD	100,0					01
0020	24	Mitwirkung Multiprojektmanagement	A10		100,0					01
0030	20	Projektmanagement Smart City [neue StNr.: 0.2-0400]						A11	100,0	01

Erläuterungen:

- 20 Stellenverlagerung
- 24 Neuorganisation

Dezernat II - Fachbereich Personal, Organisation, IT

Zusammenfassung Projektmanagementbüro

	Beamte		TVöD		Soz./Erz.Dienst			
	2022	2021	2022	2021	2022	2021		
B7	0	0	EG 15	0	0	S 18	0	0
B4	0	0	EG 14	0	0	S 17	0	0
B3	0	0	EG 13	0	0	S 16	0	0
A16	0	0	EG 12	1	0	S 15	0	0
A15	0	0	EG 11	0	0	S 14	0	0
A14	0	0	EG 10	0	0	S 13	0	0
A13 [2.2]	0	0	EG 09	0	0	S 12	0	0
A13 gD/Z	0	0	EG 09c	0	0	S 11b	0	0
A13 [2.1]	0	0	EG 09b	0	0	S 11	0	0
A12	0	0	EG 09a	0	0	S 10	0	0
A11	0	1	EG 08	0	0	S 09	0	0
A10	1	0	EG 07	0	0	S 08b	0	0
A9 [2.1]	0	0	EG 06	0	0	S 08a	0	0
A9 mD/Z	0	0	EG 05	0	0	S 08	0	0
A9 [1.2]	0	0	EG 04	0	0	S 07	0	0
A8	0	0	EG 03	0	0	S 04	0	0
A7	0	0	EG 02	0	0	S 03	0	0
A6	0	0	EG 01	0	0			

	Gesamt		Vollzeit		Teilzeit	
	2022	2021	2022	2021	2022	2021
Wahlbeamte	0	0	0	0	0	0
Beamte	1	1	1	1	0	0
Tarifbeschäftigte	1	0	1	0	0	0
Summe	2	1	2	1	0	0

Volumen als	2022	2021
Vollzeitstellen:	2,00	1,00

Anzahl Vermerke 2022:	
kw	0
ku	0

Personalmanagement (8.1)				2022		2021				
StNr	Erl	Aufgabenkurzbeschreibung	Bewertung	TV	Zeitanteil in %	Vermerke kw (%) ku		Bewertung	Zeitanteil in %	PB
1030	61	Grundsatzangelegenheiten, Personalmarketing, Personalplanung, -einsatz, -entwicklung, Betriebliches Eingliederungsmanagement, Betriebliches Gesundheitsmanagement	A11		100,0			A 11	100,0	01
1040		Personalmanagement	EG 10	TVöD	100,0			EG 10	100,0	01
1100		Personalmanagement, Personaleinsatz, Personalrecht	A12		100,0			A12	100,0	01
1105		Teamleitung Personalmanagement	A12		100,0			A12	100,0	01
1112		Aus- und Fortbildung, Personalentwicklung	A12		100,0			A12	100,0	01
1115	04	Fort- und Weiterbildung Rechnungswesen	EG 06	TVöD	100,0			EG 08	100,0	01
1205	41	Grundsatzangelegenheiten, Personalplanung, -einsatz, -entwicklung, -auswahl Abwesenheitsvertretung der Teamleitung	A11	TVöD	65,0					01
1230		Mitwirkung Personalmanagement	EG 09a	TVöD	65,0			EG 09a	65,0	01

Erläuterungen:

- 04 Stellenherabgruppierung
- 41 Erhöhung des Zeitumfangs, Stellenverlagerung
- 61 Veränderung der Aufgabe

Dezernat II - Fachbereich Personal, Organisation, IT

Zusammenfassung Personalmanagement (8.1)

	Beamte		TVöD		Soz./Erz.Dienst			
	2022	2021	2022	2021	2022	2021		
B7	0	0	EG 15	0	0	S 18	0	0
B4	0	0	EG 14	0	0	S 17	0	0
B3	0	0	EG 13	0	0	S 16	0	0
A16	0	0	EG 12	0	0	S 15	0	0
A15	0	0	EG 11	0	0	S 14	0	0
A14	0	0	EG 10	1	1	S 13	0	0
A13 [2.2]	0	0	EG 09	0	0	S 12	0	0
A13 gD/Z	0	0	EG 09c	0	0	S 11b	0	0
A13 [2.1]	0	0	EG 09b	0	0	S 11	0	0
A12	3	3	EG 09a	1	1	S 10	0	0
A11	2	0	EG 08	0	1	S 09	0	0
A10	0	0	EG 07	0	0	S 08b	0	0
A9 [2.1]	0	0	EG 06	1	0	S 08a	0	0
A9 mD/Z	0	0	EG 05	0	0	S 08	0	0
A9 [1.2]	0	0	EG 04	0	0	S 07	0	0
A8	0	0	EG 03	0	0	S 04	0	0
A7	0	0	EG 02	0	0	S 03	0	0
A6	0	0	EG 01	0	0			

	Gesamt		Vollzeit		Teilzeit	
	2022	2021	2022	2021	2022	2021
Wahlbeamte	0	0	0	0	0	0
Beamte	5	4	4	4	1	0
Tarifbeschäftigte	3	3	2	2	1	1
Summe	8	7	6	6	2	1

Volumen als	2022	2021
Vollzeitstellen:	7,30	6,65

Anzahl Vermerke 2022:	
kw	0
ku	0

Personalbetreuung (8.1)				2022		2021				
StNr	Erl	Aufgabenkurzbeschreibung	Bewertung	TV	Zeitanteil in %	Vermerke kw (%) ku		Bewertung	Zeitanteil in %	PB
1020		Verwaltungstätigkeiten Administration der zentralen Anwendung Zeus	EG 07	TVöD	100,0			EG 07	100,0	01
1110		Personalsachbearbeitung	EG 09c	TVöD	100,0			EG 09c	100,0	01
1120		Personalsachbearbeitung	A10		100,0			A10	100,0	01
1130		Personalsachbearbeitung	EG 09c	TVöD	100,0			EG 09c	100,0	01
1140		Personalsachbearbeitung	EG 09c	TVöD	100,0			EG 09c	100,0	01
1150		Teamleitung Personalbetreuung	A11		100,0			A11	100,0	01
1160		Personalsachbearbeitung	A10		75,0			A10	75,0	01
1210	06	Beihilfen, Reisekosten	A9 [1.2]		100,0	100,0		A9 [1.2]	100,0	01
1220		Beihilfen, Reisekosten	A8		52,0			A8	52,0	01

Erläuterungen:

06 kw-Vermerk angebracht

Dezernat II - Fachbereich Personal, Organisation, IT

Zusammenfassung Personalbetreuung (8.1)

	Beamte		TVöD		Soz./Erz.Dienst			
	2022	2021	2022	2021	2022	2021		
B7	0	0	EG 15	0	0	S 18	0	0
B4	0	0	EG 14	0	0	S 17	0	0
B3	0	0	EG 13	0	0	S 16	0	0
A16	0	0	EG 12	0	0	S 15	0	0
A15	0	0	EG 11	0	0	S 14	0	0
A14	0	0	EG 10	0	0	S 13	0	0
A13 [2.2]	0	0	EG 09	0	0	S 12	0	0
A13 gD/Z	0	0	EG 09c	3	3	S 11b	0	0
A13 [2.1]	0	0	EG 09b	0	0	S 11	0	0
A12	0	0	EG 09a	0	0	S 10	0	0
A11	1	1	EG 08	0	0	S 09	0	0
A10	2	2	EG 07	1	1	S 08b	0	0
A9 [2.1]	0	0	EG 06	0	0	S 08a	0	0
A9 mD/Z	0	0	EG 05	0	0	S 08	0	0
A9 [1.2]	1	0	EG 04	0	0	S 07	0	0
A8	1	1	EG 03	0	0	S 04	0	0
A7	0	0	EG 02	0	0	S 03	0	0
A6	0	0	EG 01	0	0			

	Gesamt		Vollzeit		Teilzeit	
	2022	2021	2022	2021	2022	2021
Wahlbeamte	0	0	0	0	0	0
Beamte	5	5	3	3	2	2
Tarifbeschäftigte	4	4	4	4	0	0
Summe	9	9	7	7	2	2

Volumen als	2022	2021
Vollzeitstellen:	8,27	8,27

Anzahl Vermerke 2022:	
kw	1
ku	0

Stellenpool		2022							2021	
StNr	Erl	Aufgabenkurzbeschreibung	Bewertung	TV	Zeitanteil in %	Vermerke kw (%) ku		Bewertung	Zeitanteil in %	PB
9100		Deckung vorübergehender Bedarfe in der Gesamtverwaltung	EG 09b	TVöD	100,0	100,0		EG 09b	100,0	01
9105	03	Deckung vorübergehender Bedarfe in der Gesamtverwaltung	A10		100,0	100,0		A9 [2.1]	100,0	01
9110		Deckung vorübergehender Bedarfe in der Gesamtverwaltung	A9 [1.2]		100,0	100,0		A9 [1.2]	100,0	01
9116		Deckung vorübergehender Bedarfe in der Gesamtverwaltung	EG 06	TVöD	100,0	100,0		EG 06	100,0	01
9120		Deckung vorübergehender Bedarfe in der Gesamtverwaltung	A9 [1.2]		100,0			A9 [1.2]	100,0	01
9130	20	Deckung vorübergehender Bedarfe [neue StNr.: 3-6060]						EG 09b	100,0	01
9135		Deckung vorübergehender Bedarfe in der Gesamtverwaltung	A10		100,0	100,0		A10	100,0	01
9140		Deckung vorübergehender Bedarfe in der Gesamtverwaltung	A12		100,0	100,0		A12	100,0	01
9145	20	Deckung vorübergehender Bedarfe - Feuerwehr [neue StNr.: 5-1078]						A10	100,0	01
9150		Deckung vorübergehender Bedarfe in der Gesamtverwaltung	A8		100,0	100,0		A8	100,0	01
9160		Deckung vorübergehender Bedarfe in der Gesamtverwaltung	A11		100,0	100,0		A11	100,0	01
9170		Deckung vorübergehender Bedarfe in der Gesamtverwaltung	A12		100,0	100,0		A12	100,0	01

Erläuterungen:

- 03 Stellenanhebung
- 20 Stellenverlagerung

Stellenpool			2022 2021							
StNr	Erl	Aufgabenkurzbeschreibung	Bewertung	TV	Zeitanteil in %	Vermerke kw (%) ku		Bewertung	Zeitanteil in %	PB
9175		Deckung vorübergehender Bedarfe - Wahlen	EG 10	TVöD	100,0			EG 10	100,0	01
9180		Deckung vorübergehender Bedarfe in der Gesamtverwaltung	EG 10	TVöD	50,0	50,0		EG 10	50,0	01
9185		Deckung vorübergehender Bedarfe - Wahlen	EG 09a	TVöD	50,0			EG 09a	50,0	01
9190		Deckung vorübergehender Bedarfe - Wahlen	EG 09c	TVöD	100,0			EG 09c	100,0	01
9420		Rehabilitation	EG 06	TVöD	100,0	100,0		EG 06	100,0	01
9430		Rehabilitation	EG 03	TVöD	100,0	100,0		EG 03	100,0	01
9435		Rehabilitation	A10		50,0	50,0		A10	50,0	01
9440		Rehabilitation	EG 11	TVöD	100,0	100,0		EG 11	100,0	01
9450		Deckung vorübergehender Bedarfe in der Gesamtverwaltung	EG 05	TVöD	100,0	100,0		EG 05	100,0	01
9460		Rehabilitation	EG 06	TVöD	100,0	100,0		EG 06	100,0	01
9470		Rehabilitation	A10		100,0	100,0		A10	100,0	01
9480		Rehabilitation	EG 08	TVöD	100,0	100,0		EG 08	100,0	01
9490		Rehabilitation	EG 09a		78,0	78,0		EG 09a	78,0	01
9500		Deckung vorübergehender Bedarfe im Sozial- und Erziehungsdienst	S10	TVöD	100,0	100,0		S10	100,0	01

Dezernat II - Fachbereich Personal, Organisation, IT

Zusammenfassung Stellenpool

	Beamte		TVöD		Soz./Erz.Dienst			
	2022	2021	2022	2021	2022	2021		
B7	0	0	EG 15	0	0	S 18	0	0
B4	0	0	EG 14	0	0	S 17	0	0
B3	0	0	EG 13	0	0	S 16	0	0
A16	0	0	EG 12	0	0	S 15	0	0
A15	0	0	EG 11	1	1	S 14	0	0
A14	0	0	EG 10	2	2	S 13	0	0
A13 [2.2]	0	0	EG 09	0	0	S 12	0	0
A13 gD/Z	0	0	EG 09c	1	1	S 11b	0	0
A13 [2.1]	0	0	EG 09b	1	2	S 11	0	0
A12	2	2	EG 09a	2	2	S 10	1	1
A11	1	1	EG 08	1	1	S 09	0	0
A10	4	4	EG 07	0	0	S 08b	0	0
A9 [2.1]	0	0	EG 06	3	3	S 08a	0	0
A9 mD/Z	0	0	EG 05	1	1	S 08	0	0
A9 [1.2]	2	0	EG 04	0	0	S 07	0	0
A8	1	1	EG 03	1	1	S 04	0	0
A7	0	0	EG 02	0	0	S 03	0	0
A6	0	0	EG 01	0	0			

	Gesamt		Vollzeit		Teilzeit	
	2022	2021	2022	2021	2022	2021
Wahlbeamte	0	0	0	0	0	0
Beamte	10	11	9	10	1	1
Tarifbeschäftigte	14	15	11	12	3	3
Summe	24	26	20	22	4	4

Volumen als	2022	2021
Vollzeitstellen:	22,28	24,28

Anzahl Vermerke 2022:	
kw	20
ku	0

Ruhende Beschäftigungsverhältnisse -nachrichtlich-					2022		2021			
StNr	Erl	Aufgabenkurzbeschreibung	Bewertung	TV	Zeitanteil in %	Vermerke kw (%) ku		Bewertung	Zeitanteil in %	PB
0035		Beurlaubung	A9 [1.2]		100,0			A9 [1.2]	100,0	01
0050		Ruhestand	A10		100,0			A10	100,0	01
3000		Elternzeit	A8		100,0			A8	100,0	01
3010		Elternzeit	EG 08	TVöD	100,0			EG 08	100,0	01
3020		Elternzeit	S14		100,0			S14	100,0	01
3040		Beurlaubung	EG 09	TVöD	100,0			EG 09	100,0	01
3065		Langzeiterkrankung	EG 06	TVöD	100,0			EG 06	100,0	01
3070		Langzeiterkrankung	S 08a		100,0			S 08a	100,0	01
3075		Langzeiterkrankung	S 08a		100,0			S 08a	100,0	01
3080		Langzeiterkrankung	S 08a		100,0			S 08a	100,0	01
3085		Langzeiterkrankung	EG 06	TVöD	100,0			EG 06	100,0	01
3090		Langzeiterkrankung	EG 08	TVöD	100,0			EG 08	100,0	01
3095		Beschäftigungsverbot/MuSchG/ETZ Erzieherin	S 08a		100,0			S 08a	100,0	01
3100		Beschäftigungsverbot/MuSchG/ETZ Erzieherin	S 08a		100,0			S 08a	100,0	01
3105		Beschäftigungsverbot/MuSchG/ETZ Erzieherin	S 08a		100,0			S 08a	100,0	01
3110		Beschäftigungsverbot/MuSchG/ETZ Erzieherin	S 08a		100,0			S 08a	100,0	01
3115		Beschäftigungsverbot/MuSchG/ETZ Erzieherin	S 08a		100,0			S 08a	100,0	01
7010		Zeitrente	EG 02	TVöD	47,0	47,0		EG 02	47,0	01

Ruhende Beschäftigungsverhältnisse -nachrichtlich-				2022		2021				
StNr	Erl	Aufgabenkurzbeschreibung	Bewertung	TV	Zeitanteil in %	Vermerke kw (%) ku		Bewertung	Zeitanteil in %	PB
7020		Langzeiterkrankung	EG 02	TVöD	46,0	46,0		EG 02	46,0	01
7030		Langzeiterkrankung	EG 07	TVöD	100,0	100,0		EG 07	100,0	01
7040		Langzeiterkrankung	A 12		100,0	100,0		A 12	100,0	01
7050		Langzeiterkrankung	EG 02	TVöD	46,0	46,0		EG 02	46,0	01
7060		Langzeiterkrankung	EG 02	TVöD	58,0	58,0		EG 02	58,0	01
7070		Langzeiterkrankung	EG 06	TVöD	100,0	100,0		EG 06	100,0	01
7080		Langzeiterkrankung	EG 02	TVöD	39,0	39,0		EG 02	39,0	01

Dezernat II - Fachbereich Personal, Organisation, IT

Zusammenfassung Ruhende Beschäftigungsverhältnisse -nachrichtlich-

	Beamte		TVöD		Soz./Erz.Dienst			
	2022	2021	2022	2021	2022	2021		
B7	0	0	EG 15	0	0	S 18	0	0
B4	0	0	EG 14	0	0	S 17	0	0
B3	0	0	EG 13	0	0	S 16	0	0
A16	0	0	EG 12	0	0	S 15	0	0
A15	0	0	EG 11	0	0	S 14	1	1
A14	0	0	EG 10	0	0	S 13	0	0
A13 [2.2]	0	0	EG 09	1	1	S 12	0	0
A13 gD/Z	0	0	EG 09c	0	0	S 11b	0	0
A13 [2.1]	0	0	EG 09b	0	0	S 11	0	0
A12	0	0	EG 09a	0	0	S 10	0	0
A11	0	0	EG 08	2	2	S 09	0	0
A10	1	1	EG 07	1	1	S 08b	0	0
A9 [2.1]	0	0	EG 06	3	3	S 08a	0	0
A9 mD/Z	0	0	EG 05	0	0	S 08	0	0
A9 [1.2]	1	0	EG 04	0	0	S 07	0	0
A8	1	1	EG 03	0	0	S 04	0	0
A7	0	0	EG 02	5	5	S 03	0	0
A6	0	0	EG 01	0	0			

	Gesamt		Vollzeit		Teilzeit	
	2022	2021	2022	2021	2022	2021
Wahlbeamte	0	0	0	0	0	0
Beamte	4	4	4	4	0	0
Tarifbeschäftigte	21	21	16	16	5	5
Summe	25	25	20	20	5	5

Volumen als	2022	2021
Vollzeitstellen:	22,36	22,36

Anzahl Vermerke 2022:	
kw	8
ku	0

Organisation (8.2)				2022		2021				
StNr	Erl	Aufgabenkurzbeschreibung	Bewertung	TV	Zeitanteil in %	Vermerke kw (%) ku		Bewertung	Zeitanteil in %	PB
2015		Teamleitung Organisation Allgemeine Organisationstätigkeit	A13 [2.2]		100,0			A13 [2.2]	100,0	01
2020		Unterstützung Allgemeine Organisation Rechnungswesen	EG 09a	TVöD	100,0			EG 09a	100,0	01
2030		Allgemeine Organisationstätigkeit	A11		100,0			A11	100,0	01
2050		Koordination eGovernment	A12		100,0			A12	100,0	01
2060		Dokumentenmanagementsystem	EG 10		100,0			EG 10	100,0	01
2110		Mitwirkung Allgemeine Organisation	A10		100,0			A10	100,0	01
2130		Mitwirkung Allgemeine Organisation	A10		100,0			A10	100,0	01
2150	03	Allgemeine Organisationstätigkeit Abwesenheitsvertretung der Teamleitung	A12		100,0			A11	100,0	01
2220	41	Allg. Verwaltungstätigkeiten Mobilfunkangelegenheiten	EG 06		100,0			A8	39,0	01
2230		Vordruckgestaltung, Layouts Hausdruckerei	EG 09a	TVöD	100,0			EG 09a	100,0	01
2240		Postbearbeitung	EG 06	TVöD	100,0			EG 06	100,0	01
2250		Postbearbeitung, Vertretung Hausdruckerei	EG 06	TVöD	100,0			EG 06	100,0	01
2260		Postbearbeitung, Vertretung Hausdruckerei	EG 06	TVöD	100,0			EG 06	100,0	01
2330		Allgemeine Organisationstätigkeit Koordination Poststelle und Druckerei	EG 10	TVöD	100,0			EG 10	100,0	01

Erläuterungen:

03 Stellenanhebung

41 Erhöhung des Zeitumfangs, Stellenverlagerung

Dezernat II - Fachbereich Personal, Organisation, IT

Zusammenfassung Organisation (8.2)

	Beamte		TVöD		Soz./Erz.Dienst			
	2022	2021	2022	2021	2022	2021		
B7	0	0	EG 15	0	0	S 18	0	0
B4	0	0	EG 14	0	0	S 17	0	0
B3	0	0	EG 13	0	0	S 16	0	0
A16	0	0	EG 12	0	0	S 15	0	0
A15	0	0	EG 11	0	0	S 14	0	0
A14	0	0	EG 10	2	2	S 13	0	0
A13 [2.2]	1	0	EG 09	0	0	S 12	0	0
A13 gD/Z	0	0	EG 09c	0	0	S 11b	0	0
A13 [2.1]	0	0	EG 09b	0	0	S 11	0	0
A12	2	1	EG 09a	2	2	S 10	0	0
A11	1	2	EG 08	0	0	S 09	0	0
A10	2	2	EG 07	0	0	S 08b	0	0
A9 [2.1]	0	0	EG 06	4	3	S 08a	0	0
A9 mD/Z	0	0	EG 05	0	0	S 08	0	0
A9 [1.2]	0	0	EG 04	0	0	S 07	0	0
A8	0	1	EG 03	0	0	S 04	0	0
A7	0	0	EG 02	0	0	S 03	0	0
A6	0	0	EG 01	0	0			

	Gesamt		Vollzeit		Teilzeit	
	2022	2021	2022	2021	2022	2021
Wahlbeamte	0	0	0	0	0	0
Beamte	6	7	6	6	0	1
Tarifbeschäftigte	8	7	8	7	0	0
Summe	14	14	14	13	0	1

Volumen als	2022	2021
Vollzeitstellen:	14,00	13,39

Anzahl Vermerke 2022:	
kw	0
ku	0

IT (8.3)		2022							2021	
StNr	Erl	Aufgabenkurzbeschreibung	Bewertung	TV	Zeitanteil in %	Vermerke kw (%)	ku	Bewertung	Zeitanteil in %	PB
3010		Leitung	A13 [2.2]		100,0			A13 [2.2]	100,0	01
3020	01	Teamleitung IT-Betrieb	EG 13	TVöD	100,0					01
3050		E-Government - techn. Administration Mobile-Device-Management	A 11		100,0			A11	100,0	01
3060		Dokumentenmanagement - DMS-Systemadministration	EG 10	TVöD	100,0			EG 10	100,0	01
3100		Systemadministration Vertreter/in Abteilungsleitung	EG 11	TVöD	100,0			EG 11	100,0	01
3105		Systemadministration	EG 11	TVöD	100,0			EG 11	100,0	01
3115		Systemadministration	EG 11	TVöD	100,0			EG 11	100,0	01
3120		Informationssysteme Schulen	EG 10	TVöD	100,0			EG 10	100,0	01
3130		Beschaffung, Rechnungswesen	A8		100,0			A8	100,0	01
3150		Webmaster	A10		65,0			A10	65,0	01
3160		DV-Organisation	EG 11	TVöD	100,0			EG 11	100,0	01
3170		DV-Organisation	EG 11	TVöD	100,0			EG 11	100,0	01
3180		Informationssysteme Schulen	EG 10	TVöD	100,0			EG 10	100,0	01
3200		HelpDesk	EG 09a	TVöD	100,0			EG 09a	100,0	01
3220		HelpDesk	EG 09b	TVöD	100,0			EG 09b	100,0	01
3230		HelpDesk	EG 09b	TVöD	100,0			EG 09b	100,0	01
3250		HelpDesk	EG 09a	TVöD	100,0			EG 09a	100,0	01
3260		HelpDesk	EG 09a	TVöD	78,0			EG 09a	78,0	01
3320		HelpBox Workshops MS Office, Unterstützung MS Office (Vorlagen, Texte, Präsentationen, Problemlösungen)	EG 09b	TVöD	100,0			EG 09b	100,0	01

Erläuterungen:

01 Stelleneinrichtung

IT (8.3)		2022							2021	
StNr	Erl	Aufgabenkurzbeschreibung	Bewertung	TV	Zeitanteil in %	Vermerke kw (%) ku		Bewertung	Zeitanteil in %	PB
3400		Helpdesk Schulen IT Sonderthemen Schulen IT	EG 09b	TVöD	100,0			EG 09b	100,0	01
3410		Helpdesk Schulen IT	EG 09a	TVöD	100,0			EG 09a	100,0	01
3420		Helpdesk Schulen IT	EG 09a	TVöD	100,0			EG 09a	100,0	01
3430		Helpdesk Schulen IT	EG 09a	TVöD	100,0			EG 09a	100,0	01
3440		Einkauf Schulen IT	EG 07	TVöD	100,0			EG 07	100,0	01

Dezernat II - Fachbereich Personal, Organisation, IT

Zusammenfassung IT (8.3)

	Beamte		TVöD		Soz./Erz.Dienst			
	2022	2021	2022	2021	2022	2021		
B7	0	0	EG 15	0	0	S 18	0	0
B4	0	0	EG 14	0	0	S 17	0	0
B3	0	0	EG 13	1	0	S 16	0	0
A16	0	0	EG 12	0	0	S 15	0	0
A15	0	0	EG 11	5	5	S 14	0	0
A14	0	0	EG 10	3	3	S 13	0	0
A13 [2.2]	1	0	EG 09	0	0	S 12	0	0
A13 gD/Z	0	0	EG 09c	0	0	S 11b	0	0
A13 [2.1]	0	0	EG 09b	4	4	S 11	0	0
A12	0	0	EG 09a	6	6	S 10	0	0
A11	0	1	EG 08	0	0	S 09	0	0
A10	1	1	EG 07	1	1	S 08b	0	0
A9 [2.1]	0	0	EG 06	0	0	S 08a	0	0
A9 mD/Z	0	0	EG 05	0	0	S 08	0	0
A9 [1.2]	0	0	EG 04	0	0	S 07	0	0
A8	1	1	EG 03	0	0	S 04	0	0
A7	0	0	EG 02	0	0	S 03	0	0
A6	0	0	EG 01	0	0			

	Gesamt		Vollzeit		Teilzeit	
	2022	2021	2022	2021	2022	2021
Wahlbeamte	0	0	0	0	0	0
Beamte	4	4	3	3	1	1
Tarifbeschäftigte	20	19	19	18	1	1
Summe	24	23	22	21	2	2

Volumen als	2022	2021
Vollzeitstellen:	23,43	22,43

Anzahl Vermerke 2022:	
kw	0
ku	0

5.1 Feuerwehr				2022		2021				
StNr	Erl	Aufgabenkurzbeschreibung	Bewertung	TV	Zeitanteil in %	Vermerke kw (%) ku		Bewertung	Zeitanteil in %	PB
1010		Leitung Berufsfeuerwehr und Freiwillige Feuerwehr Leitung der Fachdienste Brandschutz, Rettungswesen und ABC im Katastrophenschutz	A15		100,0			A14	100,0	02
1020		stellv. Leitung vorbeugender Brandschutz Ausbildung	A12		100,0			A12	100,0	02
1030		Wachabteilungsleiter und Fahrzeugführer vorbeugender Brandschutz Ausbildung	A11		100,0			A11	100,0	02
1040		Wachabteilungsleiter und Fahrzeugführer vorbeugender Brandschutz, Ausbildung Atemschutzverantwortlicher	A11		100,0			A11	100,0	02
1050		Wachabteilungsleiter und Fahrzeugführer vorbeugender Brandschutz, Ausbildung	A11		100,0			A11	100,0	02
1052		Teamleitung Einsatzplanung	A11		100,0			A11	100,0	02
1055		Teamleitung vorbeugender Brandschutz	A11		100,0			A11	100,0	02
1057		Teamleitung Technik	A11		100,0			A11	100,0	02
1059		Teamleitung Rettungsdienst	A11		100,0			A11	100,0	02
1060		stellv. Wachabteilungsleiter und Fahrzeugführer Sachgebiete Fahrzeugwesen und Atemschutz vorbeugender Brandschutz Sachgebiet Kammerwesen	A10		100,0			A10	100,0	02
1070		stellv. Wachabteilungsleiter und Fahrzeugführer vorbeugender Brandschutz	A10		100,0			A10	100,0	02
1075		stellv. Wachabteilungsleiter und Fahrzeugführer vorbeugender Brandschutz Sachgebiet Fahrzeugwesen	A10		100,0			A10	100,0	02

5.1 Feuerwehr				2022		2021				
StNr	Erl	Aufgabenkurzbeschreibung	Bewertung	TV	Zeitanteil in %	Vermerke		Bewertung	Zeitanteil in %	PB
						kw (%)	ku			
1077		Brandschutzbeauftragter vorbeugender Brandschutz	A10		100,0			A10	100,0	02
1078	20	vorbeugender Brandschutz [alte StNr.: PP-9145]	A10		100,0					02
1080		ADV-Angelegenheiten Führungsassistent	A9 [1.2]		100,0			A9 [1.2]	100,0	02
1100		Fahrzeugführer als Führer eines Löschfahrzeuges Rüstwagens, Hubrettungsfahrzeugs oder eines Rettungswagens, auch im wechselseitigen Einsatz für alle Feuerschutzaufgaben	A9 [1.2]		100,0			A9 [1.2]	100,0	02
1130		wie 1100	A9 [1.2]		100,0			A9 [1.2]	100,0	02
1150		wie 1100	A9 [1.2]		100,0			A9 [1.2]	100,0	02
1200		Feuerwehrdienst im wechselseitigen Einsatz: Truppmann, Truppführer, etc. Koordinator Atemschutzwerkstatt	A9 [1.2]		100,0			A9 [1.2]	100,0	02
1210		wie 1100	A9 [1.2]		100,0			A9 [1.2]	100,0	02
1220		Feuerwehrdienst im wechselseitigen Einsatz auch als Maschinist, Fahrzeugführer u. im Rettungsdienst	A8		100,0			A8	100,0	02
1230		wie 1220	A9 [1.2]		100,0			A9 [1.2]	100,0	02
1240		wie 1100	A8		100,0			A8	100,0	02
1250		wie 1220	A8		100,0			A8	100,0	02
1260		wie 1220	A8		100,0			A8	100,0	02
1270		wie 1220	A8		100,0			A8	100,0	02
1280		wie 1220	A8		100,0			A8	100,0	02
1290		wie 1220	A8		100,0			A8	100,0	02
1300		wie 1220	A9 [1.2]		100,0			A9 [1.2]	100,0	02

Erläuterungen

20 Stellenverlagerung

5.1 Feuerwehr				2022		2021				
StNr	Erl	Aufgabenkurzbeschreibung	Bewertung	TV	Zeitanteil in %	Vermerke		Bewertung	Zeitanteil in %	PB
						kw (%)	ku			
1310		wie 1220	A8		100,0			A8	100,0	02
1320		wie 1220	A8		100,0			A8	100,0	02
1330		wie 1220	A8		100,0			A8	100,0	02
1340		wie 1100	A9 [1.2]		100,0			A9 [1.2]	100,0	02
1350		wie 1220	A9 [1.2]		100,0			A9 [1.2]	100,0	02
1360		Feuerwehrdienst im wechselseitigen Einsatz: Truppmann, Truppführer, etc. Beauftragter für Logistik u. Verpflegung an Einsatzstellen	A9 [1.2]		100,0			A9 [1.2]	100,0	02
1370		wie 1220	A8		100,0			A8	100,0	02
1375	01	wie 1220	A8		100,0					02
1380		wie 1100	A9 [1.2]		100,0			A9 [1.2]	100,0	02
1390		wie 1220	A8		100,0			A8	100,0	02
1395		wie 1220	A8		100,0			A8	100,0	02
1400		wie 1220	A8		100,0			A8	100,0	02
1410		wie 1220	A8		100,0			A8	100,0	02
1500		wie 1220	A8		100,0			A8	100,0	02
1510		Feuerwehrdienst im wechselseitigen Einsatz: Truppführer, Truppmann etc. und im Rettungsdienst	A8		100,0			A8	100,0	02
1515		wie 1510	A8		100,0			A8	100,0	02
1517		wie 1510	A8		100,0			A8	100,0	02
1520		wie 1220	A8		100,0			A8	100,0	02
1525		wie 1510	A8		100,0			A8	100,0	02
1530		wie 1510	A8		100,0			A8	100,0	02
1535		wie 1510	A8		100,0			A8	100,0	02

Erläuterungen:

01 Stelleneinrichtung

5.1 Feuerwehr				2022		2021				
StNr	Erl	Aufgabenkurzbeschreibung	Bewertung	TV	Zeitanteil in %	Vermerke		Bewertung	Zeitanteil in %	PB
						kw (%)	ku			
1540	wie 1220		A8		100,0			A8	100,0	02
1545	wie 1220		A8		100,0			A8	100,0	02
1550	wie 1220		A8		100,0			A8	100,0	02
1555	wie 1510		A8		100,0			A8	100,0	02
1560	wie 1220		A8		100,0			A8	100,0	02
1565	wie 1510		A8		100,0			A8	100,0	02
1570	wie 1220		A8		100,0			A8	100,0	02
1575	wie 1220		A8		100,0			A8	100,0	02
1580	wie 1220		A8		100,0			A8	100,0	02
1585	wie 1510		A8		100,0			A8	100,0	02
1590	wie 1220		A8		100,0			A8	100,0	02
1595	wie 1510		A8		100,0			A8	100,0	02
1600	wie 1220		A8		100,0			A8	100,0	02
1605	wie 1220		A8		100,0			A8	100,0	02
1610	wie 1220		A8		100,0			A8	100,0	02
1615	wie 1510		A8		100,0			A8	100,0	02
1620	wie 1510		A8		100,0			A8	100,0	02
1625	wie 1220		A8		100,0			A8	100,0	02
1630	wie 1220		A8		100,0			A8	100,0	02
1635	wie 1220		A8		100,0			A8	100,0	02
1640	wie 1510		A8		100,0			A8	100,0	02

5.1 Feuerwehr				2022		2021				
StNr	Erl	Aufgabenkurzbeschreibung	Bewertung	TV	Zeitanteil in %	Vermerke		Bewertung	Zeitanteil in %	PB
						kw (%)	ku			
1645	wie 1220		A8		100,0			A8	100,0	02
1650	wie 1800		A9 [1.2]		100,0			A9 [1.2]	100,0	02
1655	wie 1800		A9 [1.2]		100,0			A9 [1.2]	100,0	02
1660	wie 1800		A9 [1.2]		100,0			A9 [1.2]	100,0	02
1665	wie 1800		A9 [1.2]		100,0			A9 [1.2]	100,0	02
1670	wie 1800		A9 [1.2]		100,0			A9 [1.2]	100,0	02
1675	wie 1800		A9 [1.2]		100,0			A9 [1.2]	100,0	02
1680	wie 1800		A9 [1.2]		100,0			A9 [1.2]	100,0	02
1685	wie 1800		A9 [1.2]		100,0			A9 [1.2]	100,0	02
1690	wie 1800		A9 [1.2]		100,0			A9 [1.2]	100,0	02
1695	wie 1510		A8		50,0			A8	50,0	02
1700		Verwaltungsangelegenheiten Feuerwehr und Rettungsdienst	A11		100,0			A11	100,0	02
1710		Mithilfe bei 5-1010, 5-1020, 5-1700 Rechnungswesen, Schreibearbeit	EG 08	TV6D	100,0			EG 08	100,0	02
1720		Verwaltungsangelegenheiten	A8		50,0			A8	50,0	02
1730		Gebührenabrechnung Rettungsdienst	EG 06	TV6D	100,0			EG 06	100,0	02
1740		Gebührenabrechnung Rettungsdienst	EG 06	TV6D	100,0			EG 06	100,0	02
1800		Feuerwehrdienst im wechselseitigen Einsatz: Notfallsanitäter	A9 [1.2]		100,0			A9 [1.2]	100,0	02
1810	wie 1800		A9 [1.2]		100,0			A9 [1.2]	100,0	02
1820	wie 1800		A9 [1.2]		100,0			A9 [1.2]	100,0	02

5.1 Feuerwehr				2022		2021				
StNr	Erl	Aufgabenkurzbeschreibung	Bewertung	TV	Zeitanteil in %	Vermerke kw (%) ku		Bewertung	Zeitanteil in %	PB
1830		wie 1800	A9 [1.2]		100,0			A9 [1.2]	100,0	02
1840		wie 1800	A9 [1.2]		100,0			A9 [1.2]	100,0	02
1850		wie 1800	A9 [1.2]		100,0			A9 [1.2]	100,0	02
1860		wie 1800	A9 [1.2]		100,0			A9 [1.2]	100,0	02
1870		wie 1800	A9 [1.2]		100,0			A9 [1.2]	100,0	02
1880		wie 1800	A9 [1.2]		100,0			A9 [1.2]	100,0	02
1890		wie 1800	A9 [1.2]		100,0			A9 [1.2]	100,0	02
1900		wie 1800	A9 [1.2]		100,0			A9 [1.2]	100,0	02
1910		wie 1800	A9 [1.2]		100,0			A9 [1.2]	100,0	02
1920		Praxisanleiter Notfallsanitäter	A9 Z [1.2]		100,0			A9 Z [1.2]	100,0	02
1930		Praxisanleiter Notfallsanitäter	A9 Z [1.2]		100,0			A9 Z [1.2]	100,0	02
1940		wie 1800	A9 [1.2]		100,0			A9 [1.2]	100,0	02
1945		wie 1800	A9 [1.2]		100,0			A9 [1.2]	100,0	02
1950		wie 1800	A9 [1.2]		50,0			A9 [1.2]	50,0	02
1955	01	wie 1220	A8		100,0					02
1960	01	wie 1220	A8		100,0					02
1965	01	wie 1220	A8		100,0					02
1970	01	wie 1220	A8		100,0					02
1975	01	wie 1220	A8		100,0					02
1980	01	wie 1220	A8		100,0					02
1985	01	wie 1220	A8		100,0					02
1990	01	wie 1220	A8		100,0					02
1995	01	wie 1220	A8		100,0					02

Erläuterungen:

01 Stelleneinrichtung

Dezernat I

Zusammenfassung 5.1 Feuerwehr

	Beamte		TVöD		Soz./Erz.Dienst			
	2022	2021	2022	2021	2022	2021		
B7	0	0	EG 15	0	0	S 18	0	0
B4	0	0	EG 14	0	0	S 17	0	0
B3	0	0	EG 13	0	0	S 16	0	0
A16	0	0	EG 12	0	0	S 15	0	0
A15	1	0	EG 11	0	0	S 14	0	0
A14	0	1	EG 10	0	0	S 13	0	0
A13 [2.2]	0	0	EG 09	0	0	S 12	0	0
A13 gD/Z	0	0	EG 09c	0	0	S 11b	0	0
A13 [2.1]	0	0	EG 09b	0	0	S 11	0	0
A12	1	1	EG 09a	0	0	S 10	0	0
A11	8	8	EG 08	1	1	S 09	0	0
A10	5	4	EG 07	0	0	S 08b	0	0
A9 [2.1]	0	0	EG 06	2	2	S 08a	0	0
A9 Z [1.2]	2	2	EG 05	0	0	S 08	0	0
A9 [1.2]	36	0	EG 04	0	0	S 07	0	0
A8	57	47	EG 03	0	0	S 04	0	0
A7	0	0	EG 02	0	0	S03	0	0
A6	0	0	EG 01	0	0			

	Gesamt		Vollzeit		Teilzeit	
	2022	2021	2022	2021	2022	2021
Wahlbeamte	0	0	0	0	0	0
Beamte	110	99	107	96	3	3
Tarifbeschäftigte	3	3	3	3	0	0
Summe	113	102	110	99	3	3

Volumen als	2022	2021
Vollzeitstellen:	111,50	100,50

Anzahl Vermerke 2022:	
kw	0
ku	0

7.3 Zentrale Gebäudebewirtschaftung Lünen (ZGL)					2022		2021			
StNr	Erl	Aufgabenkurzbeschreibung	Bewertung	TV	Zeitanteil in %	Vermerke kw (%) ku		Bewertung	Zeitanteil in %	PB
0005	01	Erste Betriebsleitung	EG 15	TVöD	100,0					01
0010		Betriebsleitung	A15		100,0			A15	100,0	01
0015		Leitung Stab Führungsunterstützung Multiprojektmanagement	A14		100,0			A14	100,0	01
0020		Mithilfe Betriebscontrolling, Budgetcontrollen	EG 09b	TVöD	100,0			EG 09b	100,0	01
0030		Beschaffung, Internes WiKi Ansprechpartner Rechenzentrum	EG 09a	TVöD	78,0			EG 09a	78,0	01
0040		Investitionscontrolling, Betriebscontrolling	EG 11	TVöD	100,0			EG 11	100,0	01
0050		Assistenzaufgaben, Digitalisierung	EG 05	TVöD	100,0			EG 05	100,0	01
0060		Fördermittelmanagement ZGL, Risikomanagement Bauvertragsangelegenheiten	A11		100,0			A11	100,0	01

Erläuterungen:

01 Stelleneinrichtung

7.3 Zentrale Gebäudebewirtschaftung Lünen (ZGL) -Tarifbeschäftigte nachrichtlich-

Zusammenfassung 7.3 Zentrale Gebäudebewirtschaftung Lünen (ZGL)

	Beamte		TVöD		Soz./Erz.Dienst			
	2022	2021	2022	2021	2022	2021		
B7	0	0	EG 15	0	0	S 18	0	0
B4	0	0	EG 14	0	0	S 17	0	0
B3	0	0	EG 13	0	0	S 16	0	0
A16	0	0	EG 12	0	0	S 15	0	0
A15	1	1	EG 11	1	1	S 14	0	0
A14	1	1	EG 10	0	0	S 13	0	0
A13 [2.2]	0	0	EG 09	0	0	S 12	0	0
A13 gD/Z	0	0	EG 09c	0	0	S 11b	0	0
A13 [2.1]	0	0	EG 09b	1	1	S 11	0	0
A12	0	0	EG 09a	1	1	S 10	0	0
A11	1	1	EG 08	0	0	S 09	0	0
A10	0	0	EG 07	0	0	S 08b	0	0
A9 [2.1]	0	0	EG 06	0	0	S 08a	0	0
A9 mD/Z	0	0	EG 05	1	1	S 08	0	0
A9 [1.2]	0	0	EG 04	0	0	S 07	0	0
A8	0	0	EG 03	0	0	S 04	0	0
A7	0	0	EG 02	0	0	S 03	0	0
A6	0	0	EG 01	0	0			

	Gesamt		Vollzeit		Teilzeit	
	2022	2021	2022	2021	2022	2021
Wahlbeamte	0	0	0	0	0	0
Beamte	3	3	3	3	0	0
Tarifbeschäftigte	4	4	3	3	1	1
Summe	7	7	6	6	1	1

Volumen als	2022	2021
Vollzeitstellen:	6,78	6,78

Anzahl Vermerke 2022:	
kw	0
ku	0

7.3 Zentrale Gebäudebewirtschaftung Lünen (ZGL) -Tarifbeschäftigte nachrichtlich-

7.31 Kaufmännisches und Infrastrukturelles Gebäudemanagement							2022	2021	
StNr	Erl	Aufgabenkurzbeschreibung	Bewertung	TV	Zeitanteil in %	Vermerke kw (%) ku	Bewertung	Zeitanteil in %	PB
1020		Leitung Vertretung Betriebsleitung	A14		100,0		A14	100,0	01
1025		SGL Hausmeister, Reinigung Vertragsmanagement	EG 13	TVöD	100,0		EG 13	100,0	01
1035		Vertragsangelegenheiten, Umzugsplanung	A11		100,0		A11	100,0	01
1050		Bilanz-, Finanz- und Anlagenbuchhaltung	EG 09c	TVöD	100,0		EG 09c	100,0	01
1060		Vergaben für Baumaßnahmen Mobiliarbeschaffung	A11		100,0		A11	100,0	01
1070		Betriebskosten, Buchhaltung, kaufmännisches Energiemanagement Versicherungen	EG 09a	TVöD	100,0		EG 09a	100,0	01
1090		Projektkostenverfolgung, Auftragswesen	EG 06	TVöD	100,0		EG 06	100,0	01
1100		Bilanz-, Finanz- und Anlagenbuchhaltung	EG 09c	TVöD	100,0		EG 09c	100,0	01
1120		Hausmeister-/Reinigungsdienste, Schließanlagen	EG 08	TVöD	100,0		EG 08	100,0	01
1130	03	Reinigungsmanagement	EG 09a	TVöD	100,0		EG 08	100,0	01
1140	03	Reinigungsmanagement	EG 07	TVöD	100,0		EG 06	100,0	01

Erläuterungen:

03 Stellenanhebung

7.3 Zentrale Gebäudebewirtschaftung Lünen (ZGL) -Tarifbeschäftigte nachrichtlich-

7.31 Kaufmännisches und Infrastrukturelles Gebäudemanagement						2022	2021			
StNr	Erl	Aufgabenkurzbeschreibung	Bewertung	TV	Zeitanteil in %	Vermerke kw (%) ku		Bewertung	Zeitanteil in %	PB
3030		Schulhausmeister/in Osterfeldschule und Leoschule	EG 05	TVöD	100,0			EG 05	100,0	01
3035		Schulhausmeister/in Käthe-Kollwitz-Gesamtschule Dammwiese und Standort Jägerstr. 49	EG 07	TVöD	100,0			EG 07	100,0	01
3040		Schulhausmeister/in Gymnasium Altlünen	EG 06	TVöD	100,0			EG 06	100,0	01
3050		Schulhausmeister/in Ludwig-Uhland-Realschule	EG 06	TVöD	100,0		EG 05	EG 06	100,0	01
3055		Schulhausmeister/in Realschule Lünen-Brambauer	EG 06	TVöD	100,0		EG 05	EG 06	100,0	01
3065		Schulhausmeister/in Geschwister-Scholl-Gesamtschule	EG 07	TVöD	67,0			EG 07	67,0	01
3070		Schulhausmeister/in Wittekindschule und TS Osterfeldschule	EG 05	TVöD	100,0			EG 05	100,0	01
3075		Schulhausmeister/in Realschule Altlünen	EG 06	TVöD	100,0		EG 05	EG 06	100,0	01

7.3 Zentrale Gebäudebewirtschaftung Lünen (ZGL) -Tarifbeschäftigte nachrichtlich-

7.31 Kaufmännisches und Infrastrukturelles Gebäudemanagement						2022	2021			
StNr	Erl	Aufgabenkurzbeschreibung	Bewertung	TV	Zeitanteil in %	Vermerke kw (%) ku		Bewertung	Zeitanteil in %	PB
3080		Schulhausmeister/in Profilschule Lünen	EG 05	TVöD	100,0			EG 05	100,0	01
3105		Schulhausmeister/in Schule am Heikenberg	EG 05	TVöD	50,0			EG 05	50,0	01
3110		Schulhausmeister/in Overbergschule Weißenburger Straße und Teilstandort Görrestraße	EG 06	TVöD	100,0			EG 06	100,0	01
3120		Schulhausmeister/in Schule auf dem Kelm und Elisabethschule	EG 06	TVöD	100,0			EG 06	100,0	01
3125		Schulhausmeister/in Matthias-Claudius-Schule und Gottfriedschule	EG 05	TVöD	85,0			EG 05	85,0	01
3160		Schulhausmeister/in Kardinal-von-Galen-Schule und Viktoriaschule	EG 06	TVöD	100,0			EG 06	100,0	01
3165		Schulhausmeister/in Geschwister-Scholl-Gesamtschule	EG 07	TVöD	100,0			EG 07	100,0	01
3170		Schulhausmeister/in Schule am Lüserbach Horstmar und Niederaden	EG 05	TVöD	100,0			EG 05	100,0	01
3175		Schulhausmeister/in Freiherr-vom-Stein-Gymnasium	EG 07	TVöD	100,0			EG 07	100,0	01
3180		Schulhausmeister/in Käthe-Kollwitz-Gesamtschule Dammwiese und Standort Jägerstraße 49	EG 07	TVöD	67,0			EG 07	67,0	01
3185		Schulhausmeister/in Heinrich-Bußmann-Schule	EG 06	TVöD	100,0			EG 06	100,0	01
3206		Hausmeister/in	EG 06	TVöD	100,0			EG 06	100,0	01

7.3 Zentrale Gebäudebewirtschaftung Lünen (ZGL) -Tarifbeschäftigte nachrichtlich-

7.31 Kaufmännisches und Infrastrukturelles Gebäudemanagement							2022	2021		
StNr	Erl	Aufgabenkurzbeschreibung	Bewertung	TV	Zeitanteil in %	Vermerke kw (%)	ku	Bewertung	Zeitanteil in %	PB
3210		Hausmeister/in	EG 06	TVöD	100,0			EG 06	100,0	01
3230		Hauswart/in	EG 03	TVöD	30,0		EG 02	EG 03	30,0	01
3258	11	Raumpflege						EG 02	47,0	01
3275		Raumpflege	EG 02	TVöD	56,0	56,0		EG 02	56,0	01
3285		Raumpflege	EG 02	TVöD	41,0	41,0		EG 02	41,0	01
3305		Raumpflege	EG 02	TVöD	46,0	46,0		EG 02	46,0	01
3335		Raumpflege	EG 02	TVöD	41,0	41,0		EG 02	41,0	01
3340	11	Raumpflege						EG 02	31,0	01
3342		Raumpflege	EG 02	TVöD	47,0	47,0		EG 02	47,0	01
3343		Raumpflege	EG 02	TVöD	47,0	47,0		EG 02	47,0	01
3344		Raumpflege	EG 02	TVöD	47,0	47,0		EG 02	47,0	01
3345	11	Raumpflege						EG 02	46,0	01
3351		Raumpflege	EG 02	TVöD	58,0	58,0		EG 02	58,0	01
3356		Raumpflege	EG 02	TVöD	56,0	56,0		EG 02	56,0	01
3357		Raumpflege	EG 02	TVöD	47,0	47,0		EG 02	47,0	01
3361	11	Raumpflege						EG 02	61,0	01
3405	11	Raumpflege						EG 02	62,0	01
3415		Raumpflege	EG 02	TVöD	26,0	26,0		EG 02	26,0	01

Erläuterungen:

11 Stelleneinsparung, kw-Vermerk realisiert

7.3 Zentrale Gebäudebewirtschaftung Lünen (ZGL) -Tarifbeschäftigte nachrichtlich-

7.31 Kaufmännisches und Infrastrukturelles Gebäudemanagement							2022	2021		
StNr	Erl	Aufgabenkurzbeschreibung	Bewertung	TV	Zeitanteil in %	Vermerke kw (%) ku		Bewertung	Zeitanteil in %	PB
3420		Raumpflege	EG 02	TVöD	46,0	46,0		EG 02	46,0	01
3446		Raumpflege	EG 02	TVöD	46,0	46,0		EG 02	46,0	01
3480		Raumpflege	EG 02	TVöD	40,0	40,0		EG 02	40,0	01
3525		Raumpflege	EG 02	TVöD	39,0	39,0		EG 02	39,0	01
3546		Raumpflege	EG 02	TVöD	46,0	46,0		EG 02	46,0	01
3550		Raumpflege	EG 02	TVöD	47,0	47,0		EG 02	47,0	01
3570	11	Raumpflege						EG 02	61,0	01
3621		Raumpflege	EG 02	TVöD	51,0	51,0		EG 02	51,0	01
3630	11	Raumpflege						EG 02	55,0	01
3680		Raumpflege	EG 02	TVöD	60,0	60,0		EG 02	60,0	01
3685	11	Raumpflege						EG 02	57,0	01
3724	11	Raumpflege						EG 02	47,0	01
3726	11	Raumpflege						EG 02	47,0	01
3755		Raumpflege	EG 02	TVöD	55,0	55,0		EG 02	55,0	01
3776		Raumpflege	EG 02	TVöD	33,0	33,0		EG 02	33,0	01
3790		Raumpflege	EG 02	TVöD	51,0	51,0		EG 02	51,0	01
3797		Raumpflege	EG 02	TVöD	46,0	46,0		EG 02	46,0	01
3810		Raumpflege	EG 02	TVöD	39,0	39,0		EG 02	39,0	01
3830		Raumpflege	EG 02	TVöD	46,0	46,0		EG 02	46,0	01

Erläuterungen:

11 Stelleneinsparung, kw-Vermerk realisiert

7.3 Zentrale Gebäudebewirtschaftung Lünen (ZGL) -Tarifbeschäftigte nachrichtlich-

Zusammenfassung 7.31 Kaufmännisches und Infrastrukturelles Gebäudemanagement

	Beamte		TVöD		Soz./Erz.Dienst			
	2022	2021	2022	2021	2022	2021		
B7	0	0	EG 15	0	0	S 18	0	0
B4	0	0	EG 14	0	0	S 17	0	0
B3	0	0	EG 13	1	1	S 16	0	0
A16	0	0	EG 12	0	0	S 15	0	0
A15	0	0	EG 11	0	0	S 14	0	0
A14	1	1	EG 10	0	0	S 13	0	0
A13 [2.2]	0	0	EG 09	0	0	S 12	0	0
A13 gD/Z	0	0	EG 09c	2	2	S 11b	0	0
A13 [2.1]	0	0	EG 09b	0	0	S 11	0	0
A12	0	0	EG 09a	2	1	S 10	0	0
A11	2	2	EG 08	1	2	S 09	0	0
A10	0	0	EG 07	6	5	S 08b	0	0
A9 [2.1]	0	0	EG 06	11	12	S 08a	0	0
A9 mD/Z	0	0	EG 05	6	6	S 08	0	0
A9 [1.2]	0	0	EG 04	0	0	S 07	0	0
A8	0	0	EG 03	1	1	S 04	0	0
A7	0	0	EG 02	25	35	S 03	0	0
A6	0	0	EG 01	0	0			

	Gesamt		Vollzeit		Teilzeit	
	2022	2021	2022	2021	2022	2021
Wahlbeamte	0	0	0	0	0	0
Beamte	3	3	3	3	0	0
Tarifbeschäftigte	55	65	25	25	30	40
Summe	58	68	28	28	30	40

Volumen als	2022	2021
Vollzeitstellen:	42,56	47,70

Anzahl Vermerke 2022:	
kw	25
ku	4

7.3 Zentrale Gebäudebewirtschaftung Lünen (ZGL) - Tarifbeschäftigte nachrichtlich-

7.32 Technisches Gebäudemanagement				2022	2021					
StNr	Erl	Aufgabenkurzbeschreibung	Bewertung	TV	Zeitanteil in %	Vermerke kw (%) ku		Bewertung	Zeitanteil in %	PB
2010		Leitung	EG 14		100,0			EG 14	100,0	01
2025		Front Office Gebäudeinformationssystem	EG 09b	TVöD	100,0			EG 09b	100,0	01
2030		Planung/Ausführung von Neubaumaßnahmen Bauunterhaltung	EG 11	TVöD	100,0			EG 11	100,0	01
2040		Neubauplanung, Bauunterhaltung	EG 12	TVöD	100,0			EG 12	100,0	01
2050		Neubauplanung, Bauunterhaltung Vertreter/in Abteilungsleitung	EG 12	TVöD	100,0			EG 12	100,0	01
2060		Bauunterhaltung, Sanierungs- und Modernisierungsmaßnahmen	EG 11	TVöD	100,0			EG 11	100,0	01
2065	03	Bauunterhaltung, Sanierungs- und Modernisierungsmaßnahmen	EG 12	TVöD	100,0			EG 11	100,0	01
2070	03	Planung/Ausführung von Neubaumaßnahmen Bauunterhaltung	EG 12	TVöD	100,0			EG 11	100,0	01
2080		EDV-gestütztes Wartungs- und Prüfmanagement Planung und Unterhaltung	EG 11	TVöD	100,0			EG 11	100,0	01
2110		Haus- und Betriebstechnik, Planung schwieriger Art	EG 12	TVöD	100,0			EG 12	100,0	01
2120		Planung Elektrotechnik	EG 11	TVöD	100,0			EG 11	100,0	01
2130		Planung und Unterhaltung, Heizungstechnik	EG 10	TVöD	100,0			EG 10	100,0	01
2140	03	Planung und Unterhaltung, Elektrotechnik Brandschutzmaßnahmen	EG 11	TVöD	100,0			EG 10	100,0	01

Erläuterungen:

03 Stellenanhebung

7.3 Zentrale Gebäudebewirtschaftung Lünen (ZGL) -Tarifbeschäftigte nachrichtlich-

7.32 Technisches Gebäudemanagement				2022		2021				
StNr	Erl	Aufgabenkurzbeschreibung	Bewertung	TV	Zeitanteil in %	Vermerke kw (%) ku		Bewertung	Zeitanteil in %	PB
2150		Fördermaßnahmen, Neuplanung, Bauunterhaltung	A12		100,0			A12	100,0	01
2160		Ausführung von KInvFöG Maßnahmen	EG 11	TVöD	100,0			EG 11	100,0	01
2170		Ausführung von KInvFöG Maßnahmen	EG 11	TVöD	50,0			EG 11	50,0	01
2180		Technisches Facility Management	EG 09a	TVöD	100,0			EG 09a	100,0	01
2190		Technisches Facility Management	EG 09a	TVöD	100,0			EG 09a	100,0	01

7.3 Zentrale Gebäudebewirtschaftung Lünen (ZGL) -Tarifbeschäftigte nachrichtlich-

Zusammenfassung 7.32 Technisches Gebäudemanagement

	Beamte		TVöD		Soz./Erz.Dienst			
	2022	2021	2022	2021	2022	2021		
B7	0	0	EG 15	0	0	S 18	0	0
B4	0	0	EG 14	1	1	S 17	0	0
B3	0	0	EG 13	0	0	S 16	0	0
A16	0	0	EG 12	5	3	S 15	0	0
A15	0	0	EG 11	7	8	S 14	0	0
A14	0	0	EG 10	1	2	S 13	0	0
A13 [2.2]	0	0	EG 09	0	0	S 12	0	0
A13 gD/Z	0	0	EG 09c	0	0	S 11b	0	0
A13 [2.1]	0	0	EG 09b	1	1	S 11	0	0
A12	1	1	EG 09a	2	2	S 10	0	0
A11	0	0	EG 08	0	0	S 09	0	0
A10	0	0	EG 07	0	0	S 08b	0	0
A9 [2.1]	0	0	EG 06	0	0	S 08a	0	0
A9 mD/Z	0	0	EG 05	0	0	S 08	0	0
A9 [1.2]	0	0	EG 04	0	0	S 07	0	0
A8	0	0	EG 03	0	0	S 04	0	0
A7	0	0	EG 02	0	0	S 03	0	0
A6	0	0	EG 01	0	0			

	Gesamt		Vollzeit		Teilzeit	
	2022	2021	2022	2021	2022	2021
Wahlbeamte	0	0	0	0	0	0
Beamte	1	1	1	1	0	0
Tarifbeschäftigte	17	17	16	16	1	1
Summe	18	18	17	17	1	1

Volumen als	2022	2021
Vollzeitstellen:	17,50	17,50

Anzahl Vermerke 2022:	
kw	0
ku	0

Dezernat III

III										
StNr	Erl	Aufgabenkurzbeschreibung	Bewertung	TV	Zeitanteil in %	2022		2021		PB
						kw (%)	ku	Bewertung	Zeitanteil in %	
0110		Arbeitsmarktpolitik	EG 10	TVöD	50,0			EG 10	50,0	01
0150		Europaangelegenheiten	EG 10	TVöD	50,0			EG 10	50,0	01

Dezernat III

Zusammenfassung Dezernat III

	Beamte		TVöD		Soz./Erz.Dienst			
	2022	2021	2022	2021	2022	2021		
B7	0	0	EG 15	0	0	S 18	0	0
B4	0	0	EG 14	0	0	S 17	0	0
B3	0	0	EG 13	0	0	S 16	0	0
A16	0	0	EG 12	0	0	S 15	0	0
A15	0	0	EG 11	0	0	S 14	0	0
A14	0	0	EG 10	2	2	S 13	0	0
A13 [2.2]	0	0	EG 09	0	0	S 12	0	0
A13 gD/Z	0	0	EG 09c	0	0	S 11b	0	0
A13 [2.1]	0	0	EG 09b	0	0	S 11	0	0
A12	0	0	EG 09a	0	0	S 10	0	0
A11	0	0	EG 08	0	0	S 09	0	0
A10	0	0	EG 07	0	0	S 08b	0	0
A9 [2.1]	0	0	EG 06	0	0	S 08a	0	0
A9 mD/Z	0	0	EG 05	0	0	S 08	0	0
A9 [1.2]	0	0	EG 04	0	0	S 07	0	0
A8	0	0	EG 03	0	0	S 04	0	0
A7	0	0	EG 02	0	0	S 03	0	0
A6	0	0	EG 01	0	0			

	Gesamt		Vollzeit		Teilzeit	
	2022	2021	2022	2021	2022	2021
Wahlbeamte	0	0	0	0	0	0
Beamte	0	0	0	0	0	0
Tarifbeschäftigte	2	2	0	0	2	2
Summe	2	2	0	0	2	2

Volumen als	2022	2021
Vollzeitstellen:	1,00	1,00

Anzahl Vermerke 2022:	
kw	0
ku	0

Fachbereich Bildung und Sport				2022	2021				
StNr	Erl	Aufgabenkurzbeschreibung	Bewertung TV	Zeitanteil in %	Vermerke kw (%)	ku	Bewertung	Zeitanteil in %	PB
1010		Fachbereichsleitung Bildung und Sport	A15	100,0			A15	100,0	03
1015		Abteilungsleitung Schule und Sport	A13 [2.2]	100,0			A13 [2.2]	100,0	03

Dezernat III - Fachbereich Bildung und Sport

Zusammenfassung Fachbereich Bildung und Sport

	Beamte		TVöD		Soz./Erz.Dienst			
	2022	2021	2022	2021	2022	2021		
B7	0	0	EG 15	0	0	S 18	0	0
B4	0	0	EG 14	0	0	S 17	0	0
B3	0	0	EG 13	0	0	S 16	0	0
A16	0	0	EG 12	0	0	S 15	0	0
A15	1	1	EG 11	0	0	S 14	0	0
A14	0	0	EG 10	0	0	S 13	0	0
A13 [2.2]	1	1	EG 09	0	0	S 12	0	0
A13 gD/Z	0	0	EG 09c	0	0	S 11b	0	0
A13 [2.1]	0	0	EG 09b	0	0	S 11	0	0
A12	0	0	EG 09a	0	0	S 10	0	0
A11	0	0	EG 08	0	0	S 09	0	0
A10	0	0	EG 07	0	0	S 08b	0	0
A9 [2.1]	0	0	EG 06	0	0	S 08a	0	0
A9 mD/Z	0	0	EG 05	0	0	S 08	0	0
A9 [1.2]	0	0	EG 04	0	0	S 07	0	0
A8	0	0	EG 03	0	0	S 04	0	0
A7	0	0	EG 02	0	0	S 03	0	0
A6	0	0	EG 01	0	0			

	Gesamt		Vollzeit		Teilzeit	
	2022	2021	2022	2021	2022	2021
Wahlbeamte	0	0	0	0	0	0
Beamte	2	2	2	2	0	0
Tarifbeschäftigte	0	0	0	0	0	0
Summe	2	2	2	2	0	0

Volumen als	2022	2021
Vollzeitstellen:	2,00	2,00

Anzahl Vermerke 2022:	
kw	0
ku	0

Schule und Sport (3.1)				2022		2021				
StNr	Erl	Aufgabenkurzbeschreibung	Bewertung	TV	Zeitanteil in %	Vermerke kw (%) ku		Bewertung	Zeitanteil in %	PB
1020		Teamleitung Schule und Sport	A12		100,0			A12	100,0	03
1030	24	Produkthaushalt Personalangelegenheiten in Schulen Gebäudebewirtschaftung NKF: Bewegliches Anlagevermögen						A11	100,0	03
1040		Beschaffung von Schulbedarf Schulbudgets	EG 09b	TVöD	100,0			EG 09b	100,0	03
1045		Beschaffung von Schulbedarf Schulbudgets	A10		50,0			A10	50,0	03
1050		Schülerfahrkosten Schülerbeförderung	EG 08	TVöD	50,0			EG 08	50,0	03
1060		Prüfung Schulbudgetbewirtschaftung Lernmittelfreiheit	EG 06	TVöD	50,0			EG 06	50,0	03
1070		Koordination Hausaufgabenbetreuung Schulprogramme- und projekte	EG 09b	TVöD	80,0			EG 09b	80,0	03
1100		Koordination Offener Ganztage	S11b		75,0			S11b	75,0	06
1110		Bewirtschaftung und Personalangelegenheiten Offener Ganztage	A10		100,0			A10	100,0	06
1080		Mitwirkung Sportverwaltung, Sportentwicklung	EG 09a	TVöD	80,0			EG 09a	80,0	08
1085		Zuarbeit Sport, Sportanlagenbelegung	EG 06	TVöD	50,0			EG 06	50,0	08
1090		Sportverwaltung, Sportentwicklung	EG 10	Tvöd	100,0			EG 10	100,0	08
1095		Schulbewirtschaftung	EG 05	TVöD	50,0			EG 05	50,0	06

Erläuterungen:

24 Neuorganisation

Dezernat III - Fachbereich Bildung und Sport

Zusammenfassung Schule und Sport (3.1)

	Beamte		TVöD		Soz./Erz.Dienst			
	2022	2021	2022	2021	2022	2021		
B7	0	0	EG 15	0	0	S 18	0	0
B4	0	0	EG 14	0	0	S 17	0	0
B3	0	0	EG 13	0	0	S 16	0	0
A16	0	0	EG 12	0	0	S 15	0	0
A15	0	0	EG 11	0	0	S 14	0	0
A14	0	0	EG 10	1	1	S 13	0	0
A13 [2.2]	0	0	EG 09	0	0	S 12	0	0
A13 gD/Z	0	0	EG 09c	0	0	S 11b	0	0
A13 [2.1]	0	0	EG 09b	2	2	S 11	0	0
A12	1	1	EG 09a	1	1	S 10	0	0
A11	0	1	EG 08	1	1	S 09	0	0
A10	2	2	EG 07	0	0	S 08b	0	0
A9 [2.1]	0	0	EG 06	2	2	S 08a	0	0
A9 mD/Z	0	0	EG 05	1	1	S 08	0	0
A9 [1.2]	0	0	EG 04	0	0	S 07	0	0
A8	0	0	EG 03	0	0	S 04	0	0
A7	0	0	EG 02	0	0	S 03	0	0
A6	0	0	EG 01	0	0			

	Gesamt		Vollzeit		Teilzeit	
	2022	2021	2022	2021	2022	2021
Wahlbeamte	0	0	0	0	0	0
Beamte	3	4	2	3	1	1
Tarifbeschäftigte	9	9	2	2	7	7
Summe	12	13	4	5	8	8

Volumen als	2022	2021
Vollzeitstellen:	8,85	9,85

Anzahl Vermerke 2022:	
kw	0
ku	0

Schulsekretariate und Mensen (3.1)				2022		2021				
StNr	Erl	Aufgabenkurzbeschreibung	Bewertung	TV	Zeitanteil in %	Vermerke kw (%) ku		Bewertung	Zeitanteil in %	PB
1030	24	Teamleitung Schulsekretariate und Mensen	A11		100,0					03
1200		Freiherr-vom-Stein-Gymnasium Verwaltungsangelegenheiten	EG 06	TVöD	91,0			EG 06	91,0	03
1210		Freiherr-vom-Stein-Gymnasium Verwaltungsangelegenheiten	EG 06	TVöD	87,0			EG 06	87,0	03
1250		Gymnasium Altlünen Verwaltungsangelegenheiten	EG 06	TVöD	91,0			EG 06	91,0	03
1260		Gymnasium Altlünen Verwaltungsangelegenheiten	EG 06	TVöD	85,0			EG 06	85,0	03
1300		Geschwister-Scholl-Gesamtschule Verwaltungsangelegenheiten	EG 06	TVöD	91,0			EG 06	91,0	03
1310		Geschwister-Scholl-Gesamtschule Verwaltungsangelegenheiten	EG 06	TVöD	91,0			EG 06	91,0	03
1350		Käthe-Kollwitz-Gesamtschule Verwaltungsangelegenheiten	EG 06	TVöD	91,0			EG 06	91,0	03
1360		Käthe-Kollwitz-Gesamtschule Verwaltungsangelegenheiten	EG 06	TVöD	91,0			EG 06	91,0	03
1370		Käthe-Kollwitz-Gesamtschule Küchenhilfe	EG 03	TVöD	100,0			EG 03	100,0	03
1380		Käthe-Kollwitz-Gesamtschule Küchenhilfe	EG 03	TVöD	22,0			EG 03	22,0	03
1400		Realschule Lünen-Altlünen Verwaltungsangelegenheiten	EG 06	TVöD	91,0			EG 06	91,0	03
1425		Realschule Lünen-Brambauer Verwaltungsangelegenheiten	EG 06	TVöD	91,0			EG 06	91,0	03
1450		Ludwig-Uhland-Realschule Verwaltungsangelegenheiten	EG 06	TVöD	91,0			EG 06	91,0	03

Erläuterungen:

24 Neuorganisation

Schulsekretariate und Mensen (3.1)				2022		2021				
StNr	Erl	Aufgabenkurzbeschreibung	Bewertung	TV	Zeitanteil in %	Vermerke kw (%) ku		Bewertung	Zeitanteil in %	PB
1500		Profilschule Verwaltungsangelegenheiten	EG 06	TVöD	70,0			EG 06	70,0	03
1520		Profilschule Küchenhilfe	EG 03	TVöD	23,0			EG 03	23,0	03
1525		Heinrich-Bußmann-Schule Verwaltungsangelegenheiten	EG 06	TVöD	86,0			EG 06	86,0	03
1600		Elisabethschule Verwaltungsangelegenheiten	EG 06	TVöD	45,0			EG 06	45,0	03
1620		Gottfriedschule Verwaltungsangelegenheiten	EG 06	TVöD	45,0			EG 06	45,0	03
1640		Grundschule Horstmar/Niederaden Verwaltungsangelegenheiten	EG 06	TVöD	72,0			EG 06	72,0	03
1680		Kardinal-von-Galen-Schule Verwaltungsangelegenheiten	A6		57,0			A6	57,0	03
1700		Leoschule Verwaltungsangelegenheiten	EG 06	TVöD	55,0			EG 06	55,0	03
1720		Matthias-Claudius-Schule Verwaltungsangelegenheiten	EG 06	TVöD	45,0			EG 06	45,0	03
1760		Osterfeldschule (Hauptstandort) Nikolaus-Groß-Schule (Teilstandort) Verwaltungsangelegenheiten	EG 06	TVöD	52,0			EG 06	52,0	03

Schulsekretariate und Mensen (3.1)				2022		2021				
StNr	Erl	Aufgabenkurzbeschreibung	Bewertung	TV	Zeitanteil in %	Vermerke kw (%) ku		Bewertung	Zeitanteil in %	PB
1780		Overbergschule (Hauptstandort) Vinckeschule (Teilstandort) Verwaltungsangelegenheiten	EG 06	TVöD	66,0			EG 06	66,0	03
1840		Schule am Heikenberg Verwaltungsangelegenheiten	EG 06	TVöD	55,0			EG 06	55,0	03
1860		Schule auf dem Kelm Verwaltungsangelegenheiten	EG 06	TVöD	64,0			EG 06	64,0	03
1880		Viktoriaschule Verwaltungsangelegenheiten	EG 06	TVöD	55,0			EG 06	55,0	03
1920		Wittekinderschule Verwaltungsangelegenheiten	EG 06	TVöD	64,0			EG 06	64,0	03
1990		Vertretung in allen Schulen Verwaltungsangelegenheiten	EG 06	TVöD	44,0			EG 06	44,0	03

Dezernat III - Fachbereich Bildung und Sport

Zusammenfassung Schulsekretariate und Mensen (3.1)

	Beamte		TVöD		Soz./Erz.Dienst			
	2022	2021	2022	2021	2022	2021		
B7	0	0	EG 15	0	0	S 18	0	0
B4	0	0	EG 14	0	0	S 17	0	0
B3	0	0	EG 13	0	0	S 16	0	0
A16	0	0	EG 12	0	0	S 15	0	0
A15	0	0	EG 11	0	0	S 14	0	0
A14	0	0	EG 10	0	0	S 13	0	0
A13 [2.2]	0	0	EG 09	0	0	S 12	0	0
A13 gD/Z	0	0	EG 09c	0	0	S 11b	0	0
A13 [2.1]	0	0	EG 09b	0	0	S 11	0	0
A12	0	0	EG 09a	0	0	S 10	0	0
A11	0	0	EG 08	0	0	S 09	0	0
A10	0	0	EG 07	0	0	S 08b	0	0
A9 [2.1]	0	0	EG 06	25	25	S 08a	0	0
A9 mD/Z	0	0	EG 05	0	0	S 08	0	0
A9 [1.2]	0	0	EG 04	0	0	S 07	0	0
A8	0	0	EG 03	3	3	S 04	0	0
A7	0	0	EG 02	0	0	S 03	0	0
A6	1	1	EG 01	0	0			

	Gesamt		Vollzeit		Teilzeit	
	2022	2021	2022	2021	2022	2021
Wahlbeamte	0	0	0	0	0	0
Beamte	1	1	0	0	1	1
Tarifbeschäftigte	28	28	1	1	27	27
Summe	29	29	1	1	28	28

Volumen als	2022	2021
Vollzeitstellen:	20,11	20,11

Anzahl Vermerke 2022:	
kw	0
ku	0

Offener Ganzttag (3.1)				2022		2021				
StNr	Erl	Aufgabenkurzbeschreibung	Bewertung	TV	Zeitanteil in %	Vermerke kw (%)	ku	Bewertung	Zeitanteil in %	PB
1120		Offener Ganzttag Viktoriaschule Leitung	EG 09c	TVöD	81,0			EG 09c	81,0	06
1130		Offener Ganzttag Wittekindschule Leitung	EG 09c	TVöD	81,0			EG 09c	81,0	06
1140		Offener Ganzttag Matthias-Claudius/Gottfriedschule Leitung	EG 09c	TVöD	100,0			EG 09c	100,0	06
1148		Rucksackprogramm	S 02		100,0			S 02	100,0	06
1149		Rucksackprogramm	S 02		50,0			S 02	50,0	06
1150		Fachkraft Offener Ganzttag	S 08a		94,0			S 08a	94,0	06
1151		Fachkraft Offener Ganzttag	S 08a		50,0			S 08a	50,0	06
1152	14	Fachkraft Offener Ganzttag	S 08a		100,0			S 08a	50,0	06
1153	14	Fachkraft Offener Ganzttag	S 08a		100,0			S 08a	50,0	06
1155		Fachkraft Offener Ganzttag	S 08a		50,0			S 08a	50,0	06
1160	14	Fachkraft Offener Ganzttag	S 08a		100,0			S 08a	72,0	06

Erläuterungen:

14 Erhöhung des Zeitumfangs

Offener Ganzttag (3.1)				2022		2021				
StNr	Erl	Aufgabenkurzbeschreibung	Bewertung	TV	Zeitanteil in %	Vermerke kw (%)	ku	Bewertung	Zeitanteil in %	PB
1165	14	Fachkraft Offener Ganzttag	S 08a		100,0			S 08a	72,0	06
1170	14	Fachkraft Offener Ganzttag	S 08a		91,0			S 08a	72,0	06
1175		Fachkraft Offener Ganzttag	S 08a		81,0			S 08a	81,0	06
1176		Fachkraft Offener Ganzttag	S 08a		100,0			S 08a	100,0	06
1177		Fachkraft Offener Ganzttag	S 08a		50,0			S 08a	100,0	06
1178	14	Fachkraft Offener Ganzttag	S 08a		100,0			S 08a	50,0	06
1180		Ergänzungskraft Offener Ganzttag	S 04		94,0			S 04	94,0	06
1181		Ergänzungskraft Offener Ganzttag	S 04		50,0			S 04	50,0	06
1185		Offener Ganzttag Viktoriaschule Hauswirtschaftskraft	EG 03	TVöD	50,0			EG 03	50,0	06
1186	01	Offener Ganzttag Wethmar Hauswirtschaftskraft	EG 03	TVöD	50,0					06
1190		Offener Ganzttag Wittekindschule Hauswirtschaftskraft	EG 03	TVöD	50,0			EG 03	50,0	06
1195		Offener Ganzttag Matthias-Claudius/Gottfriedschule Hauswirtschaftskraft	EG 03	TVöD	75,0			EG 03	75,0	06

Erläuterungen:

01 Stelleneinrichtung

14 Erhöhung des Zeitumfangs

Dezernat III - Fachbereich Bildung und Sport

Zusammenfassung Offener Ganzttag (3.1)

	Beamte		TVöD		Soz./Erz.Dienst			
	2022	2021	2022	2021	2022	2021		
B7	0	0	EG 15	0	0	S 18	0	0
B4	0	0	EG 14	0	0	S 17	0	0
B3	0	0	EG 13	0	0	S 16	0	0
A16	0	0	EG 12	0	0	S 15	0	0
A15	0	0	EG 11	0	0	S 14	0	0
A14	0	0	EG 10	0	0	S 13	0	0
A13 [2.2]	0	0	EG 09	0	0	S 12	0	0
A13 gD/Z	0	0	EG 09c	3	3	S 11b	0	0
A13 [2.1]	0	0	EG 09b	0	0	S 11	0	0
A12	0	0	EG 09a	0	0	S 10	0	0
A11	0	0	EG 08	0	0	S 09	0	0
A10	0	0	EG 07	0	0	S 08b	0	0
A9 [2.1]	0	0	EG 06	0	0	S 08a	12	12
A9 mD/Z	0	0	EG 05	0	0	S 08	0	0
A9 [1.2]	0	0	EG 04	0	0	S 07	0	0
A8	0	0	EG 03	4	3	S 04	2	2
A7	0	0	EG 02	0	0	S 03	0	0
A6	0	0	EG 01	0	0	S 02	2	2

	Gesamt		Vollzeit		Teilzeit	
	2022	2021	2022	2021	2022	2021
Wahlbeamte	0	0	0	0	0	0
Beamte	0	0	0	0	0	0
Tarifbeschäftigte	23	22	8	4	15	18
Summe	23	22	8	4	15	18

Volumen als	2022	2021
Vollzeitstellen:	17,97	15,72

Anzahl Vermerke 2022:	
kw	0
ku	0

III/1-ÜSB Übergang Schule - Beruf				2022		2021				
StNr	Erl	Aufgabenkurzbeschreibung	Bewertung	TV	Zeitanteil in %	Vermerke kw (%) ku		Bewertung	Zeitanteil in %	PB
0030		Jugendberufshilfe	S12		100,0			S12	100,0	05
0040	05	Teamleitung Jugendberufshilfe, Übergang Schule - Beruf, Projekte	EG 11	TVöD	100,0			S17	100,0	05
0050		Übergang Schule - Beruf Jugendberufshilfe	S12		78,0			S12	78,0	05
0060		Übergang Schule - Beruf Kommunikation und Administration	A11		100,0			A11	100,0	05
0070		Übergang Schule - Beruf Jugendberufshilfe	S12		100,0			S12	100,0	05
0080	02	Übergang Schule - Beruf Jugendberufshilfe						S12	87,0	05

Erläuterungen:

- 02 Stelleneinsparung
- 05 Stellenumwandlung

Dezernat III - Fachbereich Bildung und Sport

Zusammenfassung III/1-ÜSB Übergang Schule - Beruf

	Beamte		TVöD		Soz./Erz.Dienst			
	2022	2021	2022	2021	2022	2021		
B7	0	0	EG 15	0	0	S 18	0	0
B4	0	0	EG 14	0	0	S 17	0	1
B3	0	0	EG 13	0	0	S 16	0	0
A16	0	0	EG 12	0	0	S 15	0	0
A15	0	0	EG 11	1	0	S 14	0	0
A14	0	0	EG 10	0	0	S 13	0	0
A13 [2.2]	0	0	EG 09	0	0	S 12	3	4
A13 gD/Z	0	0	EG 09c	0	0	S 11b	0	0
A13 [2.1]	0	0	EG 09b	0	0	S 11	0	0
A12	0	0	EG 09a	0	0	S 10	0	0
A11	1	1	EG 08	0	0	S 09	0	0
A10	0	0	EG 07	0	0	S 08b	0	0
A9 [2.1]	0	0	EG 06	0	0	S 08a	0	0
A9 mD/Z	0	0	EG 05	0	0	S 08	0	0
A9 [1.2]	0	0	EG 04	0	0	S 07	0	0
A8	0	0	EG 03	0	0	S 04	0	0
A7	0	0	EG 02	0	0	S 03	0	0
A6	0	0	EG 01	0	0			

	Gesamt		Vollzeit		Teilzeit	
	2022	2021	2022	2021	2022	2021
Wahlbeamte	0	0	0	0	0	0
Beamte	1	1	1	1	0	0
Tarifbeschäftigte	4	5	3	3	1	2
Summe	5	6	4	4	1	2

Volumen als	2022	2021
Vollzeitstellen:	4,78	5,65

Anzahl Vermerke 2022:	
kw	0
ku	0

Volkshochschule (3.3)			2022		2021					
StNr	Erl	Aufgabenkurzbeschreibung	Bewertung	TV	Zeitanteil in %	Vermerke kw (%) ku		Bewertung	Zeitanteil in %	PB
3010		Teamleitung VHS päd. Mitarbeiter/in	A 14		100,0			A14	100,0	04
3020		päd. Mitarbeiter/in	EG 13	TVöD	78,0			EG 13	78,0	04
3030		päd. Mitarbeiter/in	EG 13	TVöD	50,0			EG 13	50,0	04
3040		päd. Mitarbeiter/in Qualitätsbeauftragte/r	EG 13	TVöD	100,0			EG 13	100,0	04
3100		VHS-Geschäftsstelle	EG 09b		100,0			EG 09b	100,0	04
3110		Information und Anmeldung Verwaltungsangelegenheiten	EG 08	TVöD	100,0			EG 08	100,0	04
3210		Hausservice Kundenbetreuung	EG 05	TVöD	50,0			EG 05	50,0	04

Dezernat III - Fachbereich Bildung und Sport

Zusammenfassung Volkshochschule (3.3)

	Beamte		TVöD		Soz./Erz.Dienst			
	2022	2021	2022	2021	2022	2021		
B7	0	0	EG 15	0	0	S 18	0	0
B4	0	0	EG 14	0	0	S 17	0	0
B3	0	0	EG 13	3	3	S 16	0	0
A16	0	0	EG 12	0	0	S 15	0	0
A15	0	0	EG 11	0	0	S 14	0	0
A14	0	1	EG 10	0	0	S 13	0	0
A13 [2.2]	0	0	EG 09	0	0	S 12	0	0
A13 gD/Z	0	0	EG 09c	0	0	S 11b	0	0
A13 [2.1]	0	0	EG 09b	1	1	S 11	0	0
A12	0	0	EG 09a	0	0	S 10	0	0
A11	0	0	EG 08	1	1	S 09	0	0
A10	0	0	EG 07	0	0	S 08b	0	0
A9 [2.1]	0	0	EG 06	0	0	S 08a	0	0
A9 mD/Z	0	0	EG 05	1	1	S 08	0	0
A9 [1.2]	0	0	EG 04	0	0	S 07	0	0
A8	0	0	EG 03	0	0	S 04	0	0
A7	0	0	EG 02	0	0	S 03	0	0
A6	0	0	EG 01	0	0			

	Gesamt		Vollzeit		Teilzeit	
	2022	2021	2022	2021	2022	2021
Wahlbeamte	0	0	0	0	0	0
Beamte	1	1	1	1	0	0
Tarifbeschäftigte	6	6	3	3	3	3
Summe	7	7	4	4	3	3

Volumen als	2022	2021
Vollzeitstellen:	5,78	5,78

Anzahl Vermerke 2022:	
kw	0
ku	0

Musikschule (3.4)				2022			2021			
StNr	Erl	Aufgabenkurzbeschreibung	Bewertung	TV	Zeitanteil in %	Vermerke kw (%) ku		Bewertung	Zeitanteil in %	PB
4010		Teamleitung Musikschullehrer/in	EG 11	TVöD	100,0		EG 10	EG 11	100,0	04
4040		Musikschullehrer/in	EG 09b	TVöD	100,0			EG 09	100,0	04
4120		Musikschullehrer/in	EG 09b	TVöD	100,0			EG 09	100,0	04
4140		Musikschullehrer/in	EG 09b	TVöD	100,0			EG 09	100,0	04
4150		Musikschullehrer/in	EG 09b	TVöD	45,0			EG 09b	45,0	04
4200		Musikschullehrer/in	EG 09b	TVöD	100,0			EG 09	100,0	04
4240		Musikschullehrer/in	EG 09b	TVöD	50,0			EG 09	50,0	04
4280		Musikschullehrer/in	EG 09b	TVöD	100,0			EG 09	100,0	04
4320		Musikschullehrer/in Vertreter/in Leitung	EG 09b	TVöD	100,0			EG 09	100,0	04
4340		Musikschullehrer/in	EG 09b	TVöD	50,0	50,0		EG 09	50,0	04
4360		Musikschullehrer/in	EG 09b	TVöD	50,0			EG 09	50,0	04
4400		Verwaltungsangelegenheiten	EG 06	TVöD	100,0			EG 08	100,0	04
4410	98	Jekits-Projekt Verwaltungsangelegenheiten	EG 05	TVöD	100,0			EG 05	100,0	04

Erläuterungen:

04 Stellenherabgruppierung

98 Befristung bis 31.12.2022

Dezernat III - Fachbereich Bildung und Sport

Zusammenfassung Musikschule (3.4)

	Beamte		TVöD		Soz./Erz.Dienst			
	2022	2021	2022	2021	2022	2021		
B7	0	0	EG 15	0	0	S 18	0	0
B4	0	0	EG 14	0	0	S 17	0	0
B3	0	0	EG 13	0	0	S 16	0	0
A16	0	0	EG 12	0	0	S 15	0	0
A15	0	0	EG 11	1	1	S 14	0	0
A14	0	0	EG 10	0	0	S 13	0	0
A13 [2.2]	0	0	EG 09	0	9	S 12	0	0
A13 gD/Z	0	0	EG 09c	0	0	S 11b	0	0
A13 [2.1]	0	0	EG 09b	10	1	S 11	0	0
A12	0	0	EG 09a	0	0	S 10	0	0
A11	0	0	EG 08	0	1	S 09	0	0
A10	0	0	EG 07	0	0	S 08b	0	0
A9 [2.1]	0	0	EG 06	1	0	S 08a	0	0
A9 mD/Z	0	0	EG 05	1	1	S 08	0	0
A9 [1.2]	0	0	EG 04	0	0	S 07	0	0
A8	0	0	EG 03	0	0	S 04	0	0
A7	0	0	EG 02	0	0	S 03	0	0
A6	0	0	EG 01	0	0			

	Gesamt		Vollzeit		Teilzeit	
	2022	2021	2022	2021	2022	2021
Wahlbeamte	0	0	0	0	0	0
Beamte	0	0	0	0	0	0
Tarifbeschäftigte	13	13	9	9	4	4
Summe	13	13	9	9	4	4

Volumen als	2022	2021
Vollzeitstellen:	10,95	10,95

Anzahl Vermerke 2022:	
kw	1
ku	1

Bücherei (3.7)					2022	2021				
StNr	Erl	Aufgabenkurzbeschreibung	Bewertung	TV	Zeitanteil in %	Vermerke kw (%) ku		Bewertung	Zeitanteil in %	PB
7010		Leitung Dipl.-Bibliothekar/in Ausbildung	EG 10	TVöD	100,0			EG 10	100,0	04
7020		Dipl.-Bibliothekar/in Vertreter/in Abteilungsleitung	EG 09b	TVöD	100,0			EG 09b	100,0	04
7030		Verwaltungsarbeiten Information Beratung	EG 06	TVöD	10,4			EG 06	10,4	04
7040		Katalogisieren Information Beratung	EG 06	TVöD	90,0			EG 06	90,0	04
7050		Ausleihdienst Information	EG 06	TVöD	100,0			EG 06	50,0	04
7060		Fernleihe Katalogisieren Ortsleihe	EG 07	TVöD	100,0			EG 07	100,0	04
7070		Fernleihe Ortsleihe Bestellwesen	EG 07	TVöD	100,0			EG 07	100,0	04
7080		Ausleihdienst Benutzerbetreuung	EG 06	TVöD	100,0			EG 06	100,0	04

Dezernat III - Fachbereich Bildung und Sport

Zusammenfassung Bücherei (3.7)

	Beamte		TVöD		Soz./Erz.Dienst			
	2022	2021	2022	2021	2022	2021		
B7	0	0	EG 15	0	0	S 18	0	0
B4	0	0	EG 14	0	0	S 17	0	0
B3	0	0	EG 13	0	0	S 16	0	0
A16	0	0	EG 12	0	0	S 15	0	0
A15	0	0	EG 11	0	0	S 14	0	0
A14	0	0	EG 10	1	1	S 13	0	0
A13 [2.2]	0	0	EG 09	0	0	S 12	0	0
A13 gD/Z	0	0	EG 09c	0	0	S 11b	0	0
A13 [2.1]	0	0	EG 09b	1	1	S 11	0	0
A12	0	0	EG 09a	0	0	S 10	0	0
A11	0	0	EG 08	0	0	S 09	0	0
A10	0	0	EG 07	2	2	S 08b	0	0
A9 [2.1]	0	0	EG 06	4	4	S 08a	0	0
A9 mD/Z	0	0	EG 05	0	0	S 08	0	0
A9 [1.2]	0	0	EG 04	0	0	S 07	0	0
A8	0	0	EG 03	0	0	S 04	0	0
A7	0	0	EG 02	0	0	S 03	0	0
A6	0	0	EG 01	0	0			

	Gesamt		Vollzeit		Teilzeit	
	2022	2021	2022	2021	2022	2021
Wahlbeamte	0	0	0	0	0	0
Beamte	0	0	0	0	0	0
Tarifbeschäftigte	8	8	6	5	2	3
Summe	8	8	6	5	2	3

Volumen als	2022	2021
Vollzeitstellen:	7,00	6,50

Anzahl Vermerke 2022:	
kw	0
ku	0

3.2 Stadtarchiv					2022	2021				
StNr	Erl	Aufgabenkurzbeschreibung	Bewertung	TV	Zeitanteil in %	Vermerke kw (%) ku		Bewertung	Zeitanteil in %	PB
2010		Archivwesen Leitung	A12		100,0			A12	100,0	01
2020		Assistenzaufgaben im Archiv	EG 08	TVöD	65,0			EG 08	65,0	01
2110		Assistenzaufgaben im Archiv	EG 08	TVöD	100,0			EG 08	100,0	01

Dezernat III

Zusammenfassung 3.2 Stadtarchiv

	Beamte		TVöD		Soz./Erz.Dienst			
	2022	2021	2022	2021	2022	2021		
B7	0	0	EG 15	0	0	S 18	0	0
B4	0	0	EG 14	0	0	S 17	0	0
B3	0	0	EG 13	0	0	S 16	0	0
A16	0	0	EG 12	0	0	S 15	0	0
A15	0	0	EG 11	0	0	S 14	0	0
A14	0	0	EG 10	0	0	S 13	0	0
A13 [2.2]	0	0	EG 09	0	0	S 12	0	0
A13 gD/Z	0	0	EG 09c	0	0	S 11b	0	0
A13 [2.1]	0	0	EG 09b	0	0	S 11	0	0
A12	1	1	EG 09a	0	0	S 10	0	0
A11	0	0	EG 08	2	2	S 09	0	0
A10	0	0	EG 07	0	0	S 08b	0	0
A9 [2.1]	0	0	EG 06	0	0	S 08a	0	0
A9 mD/Z	0	0	EG 05	0	0	S 08	0	0
A9 [1.2]	0	0	EG 04	0	0	S 07	0	0
A8	0	0	EG 03	0	0	S 04	0	0
A7	0	0	EG 02	0	0	S 03	0	0
A6	0	0	EG 01	0	0			

	Gesamt		Vollzeit		Teilzeit	
	2022	2021	2022	2021	2022	2021
Wahlbeamte	0	0	0	0	0	0
Beamte	1	1	1	1	0	0
Tarifbeschäftigte	2	2	1	1	1	1
Summe	3	3	2	2	1	1

Volumen als	2022	2021
Vollzeitstellen:	2,65	2,65

Anzahl Vermerke 2022:	
kw	0
ku	0

3.6 Kulturbüro					2022		2021			
StNr	Erl	Aufgabenkurzbeschreibung	Bewertung	TV	Zeitanteil in %	Vermerke kw (%) ku		Bewertung	Zeitanteil in %	PB
6010		Leitung Qualitätsentwicklung und Konzeption Kultur Veranstaltungen Heinz-Hilpert-Theater, Konzerte, Hansesaal	EG 13	TVöD	100,0			EG 13	100,0	04
6020		Marketing Veranstaltungen	EG 11	TVöD	100,0			A12	100,0	04
6050		Veranstaltungen	EG 09c	TVöD	100,0			EG 09c	100,0	04
6060	20	Veranstaltungen [alte StNr.: PP-9130]	EG 09b	TVöD	100,0					04
6100		Veranstaltungen Service und Information	EG 09a	TVöD	100,0			EG 09a	100,0	04
6110		Mithilfe Veranstaltungen Service und Information	EG 06	TVöD	100,0			EG 06	100,0	04
6120		Mithilfe Veranstaltungen Marketing	EG 09a	TVöD	100,0			EG 09a	100,0	04
6200		Bühnenmeister/in Personal- und Materialeinsatz Aufsicht, Überwachung der Sicherheitsbestimmungen Drachenfest, Seepark	EG 09b	TVöD	100,0			EG 09b	100,0	04

Erläuterungen:

20 Stellenverlagerung

3.6 Kulturbüro					2022	2021				
StNr	Erl	Aufgabenkurzbeschreibung	Bewertung	TV	Zeitanteil in %	Vermerke kw (%) ku		Bewertung	Zeitanteil in %	PB
6210		Beleuchtungsmeister/in	EG 06	TVöD	100,0			EG 06	100,0	04
6220		qualifizierte Bühnenarbeiten einschl. Schnürboden Bühnenbeleuchtung ohne Anschlüsse	EG 07	TVöD	100,0			EG 07	100,0	04
6240		Veranstaltungstechnik Bühnenarbeit	EG 06	TVöD	100,0			EG 06	100,0	04
6250		Türschließer/in, Garderobe, Künstlerbetreuung	EG 01	TVöD	100,0			EG 01	100,0	04
6260		Türschließer/in, Garderobe, Künstlerbetreuung	EG 01	TVöD	50,0			EG 01	50,0	04
6270		Türschließer/in, Garderobe, Künstlerbetreuung	EG 01	TVöD	60,0			EG 01	60,0	04
6300		Leitung Museum	EG 13	TVöD	100,0			EG 13	100,0	04
6310	17	Restauration	Pauschal		100,0			Pauschal	100,0	04
6320		Museumsaufsicht Reinigung	EG 03	TVöD	92,0			EG 03	92,0	04
6330		Museumsaufsicht Hilfsdienste	EG 03	TVöD	12,0			EG 03	12,0	04

Erläuterungen:

17 Ehrenamtliche Tätigkeit mit Pauschalvergütung

Dezernat III

Zusammenfassung 3.6 Kulturbüro

	Beamte		TVöD		Soz./Erz.Dienst			
	2022	2021	2022	2021	2022	2021		
B7	0	0	EG 15	0	0	S 18	0	0
B4	0	0	EG 14	0	0	S 17	0	0
B3	0	0	EG 13	2	2	S 16	0	0
A16	0	0	EG 12	0	0	S 15	0	0
A15	0	0	EG 11	1	0	S 14	0	0
A14	0	0	EG 10	0	0	S 13	0	0
A13 [2.2]	0	0	EG 09	0	0	S 12	0	0
A13 gD/Z	0	0	EG 09c	1	1	S 11b	0	0
A13 [2.1]	0	0	EG 09b	2	1	S 11	0	0
A12	0	1	EG 09a	2	2	S 10	0	0
A11	0	0	EG 08	0	0	S 09	0	0
A10	0	0	EG 07	1	1	S 08b	0	0
A9 [2.1]	0	0	EG 06	3	3	S 08a	0	0
A9 mD/Z	0	0	EG 05	0	0	S 08	0	0
A9 [1.2]	0	0	EG 04	0	0	S 07	0	0
A8	0	0	EG 03	2	2	S 04	0	0
A7	0	0	EG 02	0	0	S 03	0	0
A6	0	0	EG 01	3	3			

	Gesamt		Vollzeit		Teilzeit	
	2022	2021	2022	2021	2022	2021
Wahlbeamte	0	0	0	0	0	0
Beamte	0	1	0	1	0	0
Tarifbeschäftigte	17	15	13	11	4	4
Pauschal	1	1	1	1	0	0
Summe	18	17	14	13	4	4

Volumen als	2022	2021
Vollzeitstellen:	16,14	15,14

Anzahl Vermerke 2022:	
kw	0
ku	0

III/1-Q Querschnittsthemen				2022		2021		PB		
StNr	Erl	Aufgabenkurzbeschreibung	Bewertung	TV	Zeitanteil in %	Vermerke kw (%) ku		Bewertung	Zeitanteil in %	PB
0010		Fachdezernent/in Jugend und Soziales	EG 15	TVöD	100,0			EG 15	100,0	06
0020		Jugendhilfe-/Sozialplanung	EG 11	TVöD	100,0			EG 11	100,0	06
0030		Koordination EU-2 Erweiterung	A11		50,0			A11	50,0	05
0040		Koordination Bildungs- und Präventionsnetzwerk	EG 11	TVöD	80,0			EG 11	80,0	05
0100		kommunale Altenarbeit	EG 11	TVöD	100,0			EG 11	100,0	05
0110		Mithilfe kommunale Altenarbeit Schreibdienst	EG 08	TVöD	50,0			EG 08	50,0	05
0120		Offene Behindertenarbeit Fachdienst für Menschen mit Behinderung	EG 10	TVöD	50,0			EG 10	50,0	05
0130		kommunale Behindertenarbeit	A11		50,0			A11	50,0	05
0140		kommunale Ausländerarbeit [Integrationsbeauftragte/r]	EG 11	TVöD	100,0			EG 11	100,0	01
0145	101	Koordination KIM	EG 11	TVöD	100,0					05
0160	20	Quarantänermanagement Brambauer [alte StNr. 2-1790]	S12		50,0					06

Erläuterungen:

20 Stellenverlagerung

101 Stelleneinrichtung, Befristung bis 31.12.2022

Dezernat III - Fachbereich Jugend und Soziales

Zusammenfassung III/1-Q Querschnittsthemen

	Beamte		TVöD		Soz./Erz.Dienst			
	2022	2021	2022	2021	2022	2021		
B7	0	0	EG 15	1	1	S 18	0	0
B4	0	0	EG 14	0	0	S 17	0	0
B3	0	0	EG 13	0	0	S 16	0	0
A16	0	0	EG 12	0	0	S 15	0	0
A15	0	0	EG 11	5	4	S 14	0	0
A14	0	0	EG 10	1	1	S 13	0	0
A13 [2.2]	0	0	EG 09	0	0	S 12	1	0
A13 gD/Z	0	0	EG 09c	0	0	S 11b	0	0
A13 [2.1]	0	0	EG 09b	0	0	S 11	0	0
A12	0	0	EG 09a	0	0	S 10	0	0
A11	2	2	EG 08	1	1	S 09	0	0
A10	0	0	EG 07	0	0	S 08b	0	0
A9 [2.1]	0	0	EG 06	0	0	S 08a	0	0
A9 mD/Z	0	0	EG 05	0	0	S 08	0	0
A9 [1.2]	0	0	EG 04	0	0	S 07	0	0
A8	0	0	EG 03	0	0	S 04	0	0
A7	0	0	EG 02	0	0	S 03	0	0
A6	0	0	EG 01	0	0			

	Gesamt		Vollzeit		Teilzeit	
	2022	2021	2022	2021	2022	2021
Wahlbeamte	0	0	0	0	0	0
Beamte	2	2	0	0	2	2
Tarifbeschäftigte	9	7	5	4	4	3
Summe	11	9	5	4	6	5

Volumen als	2022	2021
Vollzeitstellen:	8,30	6,80

Anzahl Vermerke 2022:	
kw	0
ku	0

1.6 Wohnen und Soziales				2022		2021				
StNr	Erl	Aufgabenkurzbeschreibung	Bewertung	TV	Zeitanteil in %	Vermerke kw (%) ku		Bewertung	Zeitanteil in %	PB
6010		Leitung	A14		100,0			A14	100,0	10
6200		Wohnungsmarkbeobachtung, Mietwertspiegel, Wohnungsaufsicht, Förderungsberatung	A11		100,0			A11	100,0	10
6410		Produktverantwortung für den Bereich Hilfen im Alter und bei Erwerbsminderung Leistungen nach dem SGB XII Grundsicherung im Asylbewerberleistungsbereich	A11		100,0			A11	100,0	05
6415		Produktverantwortung für den Bereich Vertreter/in Abteilungsleitung Hilfen im Alter und bei Erwerbsminderung Leistungen nach dem SGB XII Grundsicherung im Asylbewerberleistungsbereich Asyl- und Obdachlosenunterkünfte Widerspruchsstelle, EDV	EG 11	TV6D	100,0			EG 11	100,0	05
6420		Hilfen im Alter und bei Erwerbsminderung Leistungen nach dem SGB XII Grundsicherung im Asylbewerberleistungsbereich	A10		100,0			A10	100,0	05
6425		Hilfen im Alter und bei Erwerbsminderung Leistungen nach dem SGB XII Grundsicherung im Asylbewerberleistungsbereich	A10		100,0			A10	100,0	05
6430		Hilfen im Alter und bei Erwerbsminderung Leistungen nach dem SGB XII Grundsicherung im Asylbewerberleistungsbereich	EG 09c	TV6D	100,0			EG 09c	70,0	05
6435		Hilfen im Alter und bei Erwerbsminderung Leistungen nach dem SGB XII Grundsicherung im Asylbewerberleistungsbereich	A10		100,0			A10	100,0	05

1.6 Wohnen und Soziales			2022		2021					
StNr	Erl	Aufgabenkurzbeschreibung	Bewertung	TV	Zeitanteil in %	Vermerke kw (%) ku		Bewertung	Zeitanteil in %	PB
6440		Hilfen im Alter und bei Erwerbsminderung Leistungen nach dem SGB XII Grundsicherung im Asylbewerberleistungsbereich	A10		100,0			A10	100,0	05
6445		Hilfen im Alter und bei Erwerbsminderung Leistungen nach dem SGB XII Grundsicherung im Asylbewerberleistungsbereich (alte StNr.: A-0425)	A10		100,0			A10	100,0	05
6450		Hilfen im Alter und bei Erwerbsminderung Leistungen nach dem SGB XII Grundsicherung im Asylbewerberleistungsbereich	EG 09c	TVöD	100,0			EG 09c	100,0	05
6455		Hilfen im Alter und bei Erwerbsminderung Leistungen nach dem SGB XII Grundsicherung im Asylbewerberleistungsbereich (alte StNr. A-0435)	EG 09c	TVöD	100,0			EG 09c	100,0	05
6460		Hilfen im Alter und bei Erwerbsminderung Aufsuchende Hilfen für ältere Menschen	EG 10	TVöD	100,0			EG 10	100,0	05
6470		Hilfen im Alter und bei Erwerbsminderung Leistungen nach dem SGB XII Grundsicherung im Asylbewerberleistungsbereich	A10		100,0			A10	100,0	05
6475		Hilfen im Alter und bei Erwerbsminderung Leistungen nach dem SGB XII Grundsicherung im Asylbewerberleistungsbereich	A10		100,0			A10	100,0	05
6480		Hilfen im Alter und bei Erwerbsminderung Leistungen nach dem SGB XII Grundsicherung im Asylbewerberleistungsbereich	EG 09c		100,0			EG 09c	100,0	05

1.6 Wohnen und Soziales				2022			2021			
StNr	Erl	Aufgabenkurzbeschreibung	Bewertung	TV	Zeitanteil in %	Vermerke kw (%)	ku	Bewertung	Zeitanteil in %	PB
6500		Schuldner- und Insolvenzberatung	S12		65,0			S12	65,0	05
6510		Schuldner- und Insolvenzberatung	S12		100,0			S12	100,0	05
6520		Schuldner- und Insolvenzberatung	S12		50,0			S12	50,0	05
6525	20	Mithilfe Schuldner- und Insolvenzberatung [alte StNr. 1-6110]	EG 06		50,0					05
6530		Renten- und Versicherungsangelegenheiten Rehabilitationsanträge	A10		100,0			A10	100,0	05
6600		Wohnraumversorgung für Vertriebene, Aussiedler/innen und Asylbewerber/innen	EG 08	TVöD	100,0			EG 08	100,0	05
6610		Hausmeister/in Unterkünfte Asylbewerber/innen	EG 06	TVöD	100,0			EG 06	100,0	05
6630	48	Hausmeister/in Unterkünfte Asylbewerber/innen	EG 06	TVöD	100,0			EG 06	100,0	05
6640	48	Hausmeister/in Unterkünfte Asylbewerber/innen	EG 06	TVöD	100,0			EG 06	100,0	05
6650	48	Hausmeister/in Unterkünfte Asylbewerber/innen	EG 06	TVöD	100,0			EG 06	100,0	05
6710		Ermittlungen	EG 05	TVöD	100,0			EG 05	TVöD	05
6720		Flüchtlingsmanagement	A11		100,0			A11	100,0	05
6730		Betreuung Flüchtlinge	S12	TVöD	100,0			S12	100,0	05
6740		Koordination der sozialen Flüchtlingsbetreuung und Betreuung von Flüchtlinge	S12	TVöD	100,0			S12	100,0	05
6750	101	Fallmanagement KIM	S 12		100,0					05
6760	101	Fallmanagement KIM	S 12		100,0					05

Erläuterungen:

20 Stellenverlagerung

48 Befristung, Bindung an die Dauer der Landesförderung gemäß FlüAG NW

101 Stelleneinrichtung, Befristung bis 31.12.2022

Dezernat III - Fachbereich Jugend und Soziales

Zusammenfassung 1.6 Wohnen und Soziales

	Beamte		TVöD		Soz./Erz.Dienst			
	2022	2021	2022	2021	2022	2021		
B7	0	0	EG 15	0	0	S 18	0	0
B4	0	0	EG 14	0	0	S 17	0	0
B3	0	0	EG 13	0	0	S 16	0	0
A16	0	0	EG 12	0	0	S 15	0	0
A15	0	0	EG 11	1	1	S 14	0	0
A14	1	1	EG 10	1	1	S 13	0	0
A13 [2.2]	0	0	EG 09	0	0	S 12	5	5
A13 gD/Z	0	0	EG 09c	4	4	S 11b	0	0
A13 [2.1]	0	0	EG 09b	0	0	S 11	0	0
A12	0	0	EG 09a	0	0	S 10	0	0
A11	3	3	EG 08	1	1	S 09	0	0
A10	8	8	EG 07	0	0	S 08b	0	0
A9 [2.1]	0	0	EG 06	5	4	S 08a	0	0
A9 mD/Z	0	0	EG 05	1	1	S 08	0	0
A9 [1.2]	0	0	EG 04	0	0	S 07	0	0
A8	0	0	EG 03	0	0	S 04	0	0
A7	0	0	EG 02	0	0	S 03	0	0
A6	0	0	EG 01	0	0			

	Gesamt		Vollzeit		Teilzeit	
	2022	2021	2022	2021	2022	2021
Wahlbeamte	0	0	0	0	0	0
Beamte	12	12	12	12	0	0
Tarifbeschäftigte	20	17	17	13	3	3
Summe	32	29	29	25	3	3

Volumen als	2022	2021
Vollzeitstellen:	30,65	26,85

Anzahl Vermerke 2022:	
kw	0
ku	0

Wohnen (1.6)					2022		2021			
StNr	Erl	Aufgabenkurzbeschreibung	Bewertung	TV	Zeitanteil in %	Vermerke kw (%) ku		Bewertung	Zeitanteil in %	PB
6100		Wohngeldgesetz (Mietzuschuss)	EG 09a	TVöD	100,0			EG 09a	100,0	10
6110	94	Bestandspflege, Mietüberprüfung Beratung Bauwilliger	EG 08	TVöD	50,0			A8	100,0	10
6120		Wohnungsbindungsgesetz	A8		50,0			A8	50,0	10
6210	05	Teamleitung Wohnen	A11	TVöD	100,0			EG 10	100,0	10
6230		Wohngeldgesetz (Mietzuschuss)	EG 09a	TVöD	100,0			EG 09a	100,0	10
6240		Wohngeldgesetz (Miet- und Lastenzuschuss)	EG 09a	TVöD	100,0			EG 09a	100,0	10
6250		Wohngeldgesetz (Mietzuschuss)	A8		100,0			A8	100,0	10
6260		Wohngeldgesetz (Mietzuschuss) Rechnungsstelle Kostenersatz Mithilfe Schuldner- und Insolvenzberatung	EG 09a	TVöD	100,0			EG 09a	100,0	10
6270		Wohngeldgesetz (Mietzuschuss)	EG 09a	TVöD	100,0			EG 09a	100,0	10
6290		Wohngeldgesetz (Mietzuschuss) Rechnungsstelle Kostenersatz Mithilfe Schuldner- und Insolvenzberatung	EG 09a	TVöD	88,0			EG 09a	88,0	10

Erläuterungen:

05 Stellenumwandlung

94 Reduzierung des Zeitumfanges, Stellenverlagerung

Dezernat III - Fachbereich Jugend und Soziales

Zusammenfassung Wohnen (1.6)

	Beamte		TVöD		Soz./Erz.Dienst			
	2022	2021	2022	2021	2022	2021		
B7	0	0	EG 15	0	0	S 18	0	0
B4	0	0	EG 14	0	0	S 17	0	0
B3	0	0	EG 13	0	0	S 16	0	0
A16	0	0	EG 12	0	0	S 15	0	0
A15	0	0	EG 11	0	0	S 14	0	0
A14	0	0	EG 10	0	0	S 13	0	0
A13 [2.2]	0	0	EG 09	0	0	S 12	0	0
A13 gD/Z	0	0	EG 09c	0	0	S 11b	0	0
A13 [2.1]	0	0	EG 09b	0	0	S 11	0	0
A12	0	0	EG 09a	6	6	S 10	0	0
A11	1	0	EG 08	1	0	S 09	0	0
A10	0	0	EG 07	0	0	S 08b	0	0
A9 [2.1]	0	0	EG 06	0	0	S 08a	0	0
A9 mD/Z	0	0	EG 05	0	0	S 08	0	0
A9 [1.2]	0	0	EG 04	0	0	S 07	0	0
A8	2	3	EG 03	0	0	S 04	0	0
A7	0	0	EG 02	0	0	S 03	0	0
A6	0	0	EG 01	0	0			

	Gesamt		Vollzeit		Teilzeit	
	2022	2021	2022	2021	2022	2021
Wahlbeamte	0	0	0	0	0	0
Beamte	3	3	2	2	1	1
Tarifbeschäftigte	7	7	5	6	2	1
Summe	10	10	7	8	3	2

Volumen als	2022	2021
Vollzeitstellen:	8,88	9,38

Anzahl Vermerke 2022:	
kw	0
ku	0

2.1 Jugend.Hilfen und Förderung						2022	2021			
StNr	Erl	Aufgabenkurzbeschreibung	Bewertung	TV	Zeitanteil in %	Vermerke kw (%)	ku	Bewertung	Zeitanteil in %	PB
1010		Leitung	EG 14	TVöD	100,0			EG 14	100,0	06
1015		Teamleitung Stationäre Hilfen	A12		100,0			A12	100,0	06
1020		Sozialarbeit	S14		100,0			S14	100,0	06
1030		Sozialarbeit	S14		100,0			S14	100,0	06
1040		Sozialarbeit	S14		100,0			S14	100,0	06
1050		Sozialarbeit	S14		100,0			S14	100,0	06
1060		Teamleitung Jugendhilfedienst Süd Sozialarbeit	S17		100,0			S17	100,0	06
1070		Sozialarbeit	S14		100,0			S14	100,0	06
1080		Sozialarbeit	S14		100,0			S14	100,0	06
1090		Sozialarbeit	S14		50,0			S14	50,0	06
1100		Sozialpädagogische Familienhilfe/Flexible Hilfen Erziehungsbeistandschaften	S11b		50,0			S11b	50,0	06
1110		Sozialarbeit	S15		50,0		S14	S15	50,0	06
1120		Teamleitung Jugendhilfedienst Nord Sozialarbeit	S17		100,0			S17	100,0	06
1130		Sozialarbeit	S14		100,0			S14	100,0	06
1140		Sozialarbeit	S14		100,0			S14	100,0	06
1150		Sozialarbeit	S14		100,0			S14	100,0	06

2.1 Jugend.Hilfen und Förderung				2022		2021		PB		
StNr	Erl	Aufgabenkurzbeschreibung	Bewertung	TV	Zeitanteil in %	Vermerke kw (%)	ku		Bewertung	Zeitanteil in %
1160		Sozialarbeit	S14		100,0			S14	100,0	06
1165	31	Sozialarbeit	S14		100,0			S14	100,0	06
1180		Sozialarbeit	S14		50,0			S14	50,0	06
1185		Jugendhilfedienst, Rückkehrmanagement	S14		100,0			S14	100,0	06
1190		Jugendgerichtshilfe	S12		100,0			S12	100,0	06
1200		Jugendgerichtshilfe	S12		50,0			S12	50,0	06
1210		Jugendgerichtshilfe	S12		100,0			S12	100,0	06
1300		Sozialarbeit	S14		100,0			S14	100,0	06
1310		Sozialarbeit	S14		100,0			S14	100,0	06
1315		Jugendhilfedienst, Rückkehrmanagement	S14		100,0			S14	100,0	06
1325		Verwaltungsangelegenheiten	A7		100,0			A7	100,0	06
1330		Teamleitung Jugendförderung	S17		100,0			S17	100,0	06
1335		Schreibarbeit, zentrale Auskunft	EG 05	TVöD	50,0			EG 05	50,0	06
1340		Schreibarbeit	EG 05	TVöD	50,0			EG 05	50,0	06
1350		Verwaltung Fahrzeug-/Gerätebestand	EG 04	TVöD	50,0			EG 04	50,0	06
1410		Sozialpädagogische Familienhilfe/Flexible Hilfen Erziehungsbeistandschaften	S11b		100,0			S11b	100,0	06
1420		Erziehungsbeistandschaften	S12		100,0			S12	100,0	06
1430		Erziehungsbeistandschaften	S12		100,0			S12	100,0	06

Erläuterung:

31 Befristung bis 31.12.2022

2.1 Jugend.Hilfen und Förderung							2022	2021		
StNr	Erl	Aufgabenkurzbeschreibung	Bewertung	TV	Zeitanteil in %	Vermerke kw (%)	ku	Bewertung	Zeitanteil in %	PB
1440		Sozialpädagogische Familienhilfe/Flexible Hilfen Erziehungsbeistandschaften	S11b		100,0			S11b	100,0	06
1450		Sozialpädagogische Familienhilfe/Flexible Hilfen Erziehungsbeistandschaften	S11b		100,0			S11b	100,0	06
1460		Sozialpädagogische Familienhilfe/Flexible Hilfen Erziehungsbeistandschaften	S11b		50,0			S11b	50,0	06
1470		Sozialpädagogische Familienhilfe/Flexible Hilfen Erziehungsbeistandschaften	S11b		78,0			S11b	78,0	06
1480		Sozialpädagogische Familienhilfe/Flexible Hilfen Erziehungsbeistandschaften	S11b		100,0			S11b	100,0	06
1500		Pflegekinder- und Adoptionsvermittlung	S14		100,0			S14	100,0	06
1510		Pflegekinder- und Adoptionsvermittlung	S14		100,0			S14	100,0	06
1520		Pflegekinder- und Adoptionsvermittlung	S14		100,0			S14	100,0	06
1530		Pflegekinder- und Adoptionsvermittlung	S14		50,0			S14	50,0	06
1540		Eingliederungshilfe nach § 35a	S14		100,0			S14	100,0	06
1545	01	Pflegekinderdienst	S14		50,0					06
1550		Pflegekinderdienst	S14		100,0			S14	100,0	06
1560		Eingliederungshilfe nach § 35a, Fachadmin Gedok	EG 09c	TVöD	100,0			EG 09c	100,0	06
1565	01	Eingliederungshilfe § 35a	S14		100,0					06
1570		Frühe Hilfen - Elternkompetenztraining	S11b		50,0			S11b	50,0	06
1580		Mobile Jugendförderung Jugendleiter/in	S12		100,0			S12	100,0	06
1590		Mobile Jugendförderung Jugendleiter/in	S12		100,0			S12	100,0	06

Erläuterungen:

01 Stelleneinrichtung

2.1 Jugend.Hilfen und Förderung				2022		2021		PB		
StNr	Erl	Aufgabenkurzbeschreibung	Bewertung	TV	Zeitanteil in %	Vermerke kw (%)	ku		Bewertung	Zeitanteil in %
1600		Veranstaltungsmanagement Lükaz	EG 09b	TVöD	50,0			EG 09b	50,0	06
1605		Veranstaltungsbegleitung Lükaz	EG 06	TVöD	50,0			EG 06	50,0	06
1620		Lükaz, Jugendleiter/in	S12		100,0			S12	100,0	06
1630		Lükaz, Jugendleiter/in	S12		50,0			S12	50,0	06
1640		Lükaz, stellv. Leitung	S12		100,0			S12	100,0	06
1645		Lükaz, Veranstaltungen	EG 01	TVöD	75,0			EG 01	75,0	06
1650		Mobile Jugendförderung	S12		50,0			S12	50,0	06
1660		Mobile Jugendförderung	S12		100,0			S12	100,0	06
1680		Präventiver Jugendschutz	S11b		50,0			S11b	50,0	06
1690		Teamleitung Flexible Hilfen	S17		50,0			S17	50,0	06
1700		Frühe Hilfen - Besuchsdienst	S11b		100,0			S11b	100,0	06 06
1710		Frühe Hilfen - Besuchsdienst	S11b		50,0			S11b	50,0	06
1720		Koordination Haltestellen	S12		100,0			S12	100,0	06
1730		Koordinationsstelle Kindesschutz	S15		100,0			S15	100,0	06
1740		Soziokulturelles Zentrum Gahmen Leitung	S12		100,0			S12	100,0	06

Erläuterungen:

94 Reduzierung Zeitumfang, Stellenverlagerung

2.1 Jugend.Hilfen und Förderung				2022		2021				
StNr	Erl	Aufgabenkurzbeschreibung	Bewertung	TV	Zeitanteil in %	Vermerke kw (%)	ku	Bewertung	Zeitanteil in %	PB
1745	31	Quartiersmanagement Münsterstr.	S12		100,0			S12	100,0	06
1750		(Familien-)Hebammen	S11b		50,0			S11b	50,0	06
1760		(Familien-)Hebammen	S11b		50,0			S11b	50,0	06
1770		Koordination Jugendcafés Gahmen und Horstmar	S12		50,0			S12	50,0	06
1780		Schulsozialarbeit	S11b		50,0			S11b	50,0	06
1790	20	Quartiersmanagement Brambauer [neue StNr. III/1-0160]						S12	50,0	06

Erläuterungen:

20 Stellenverlagerung

31 Befristung bis 31.12.2022

Dezernat III - Fachbereich Jugend und Soziales

Zusammenfassung 2.1 Jugend.Hilfen und Förderung

	Beamte		TVöD		Soz./Erz.Dienst			
	2022	2021	2022	2021	2022	2021		
B7	0	0	EG 15	0	0	S 18	0	0
B4	0	0	EG 14	1	1	S 17	4	4
B3	0	0	EG 13	0	0	S 16	0	0
A16	0	0	EG 12	0	0	S 15	2	2
A15	0	0	EG 11	0	0	S 14	25	23
A14	0	0	EG 10	0	0	S 13	0	0
A13 [2.2]	0	0	EG 09	0	0	S 12	16	17
A13 gD/Z	0	0	EG 09c	1	1	S 11b	14	14
A13 [2.1]	0	0	EG 09b	1	1	S 11	0	0
A12	1	1	EG 09a	0	0	S 10	0	0
A11	0	0	EG 08	0	0	S 09	0	0
A10	0	0	EG 07	0	0	S 08b	0	0
A9 [2.1]	0	0	EG 06	1	1	S 08a	0	0
A9 mD/Z	0	0	EG 05	2	2	S 08	0	0
A9 [1.2]	0	0	EG 04	1	1	S 07	0	0
A8	0	0	EG 03	0	0	S 04	0	0
A7	1	1	EG 02	0	0	S 03	0	0
A6	0	0	EG 01	1	1			

	Gesamt		Vollzeit		Teilzeit	
	2022	2021	2022	2021	2022	2021
Wahlbeamte	0	0	0	0	0	0
Beamte	2	2	2	2	0	0
Tarifbeschäftigte	69	68	44	43	25	25
Summe	71	70	46	45	25	25

Volumen als	2022	2021
Vollzeitstellen:	59,03	58,03

Anzahl Vermerke 2022:	
kw	0
ku	1

2.3 Tagesbetreuung für Kinder				2022		2021		PB		
StNr	Erl	Aufgabenkurzbeschreibung	Bewertung	TV	Zeitanteil in %	Vermerke kw (%) ku			Bewertung	Zeitanteil in %
3010		Leitung	EG 13	TVöD	100,0			EG 13	100,0	06
3020		Fachberatung Kindertageseinrichtungen	EG 10	TVöD	100,0			EG 10	100,0	06
3180		Fachberatung Kindertagespflege	EG 09	TVöD	50,0			EG 09	50,0	06
3190		Fachberatung Kindertagespflege	EG 09	TVöD	50,0			EG 09	50,0	06
3200		integrative Erziehung	S08b		100,0			S08b	100,0	06
3210		integrative Erziehung	S08b		100,0			S08b	100,0	06
3220		integrative Erziehung	S08b		50,0			S08b	50,0	06
3225		integrative Erziehung	S08b		100,0			S08b	100,0	06

2.3 Tagesbetreuung für Kinder				2022		2021		PB	
StNr	Erl	Aufgabenkurzbeschreibung	Bewertung TV	Zeitanteil in %	Vermerke kw (%)	ku	Bewertung		Zeitanteil in %
3230		integrative Erziehung	S08b	100,0			S08b	100,0	06
3235		integrative Erziehung	S08b	100,0			S08b	100,0	06
3240		integrative Erziehung	S08b	100,0			S08b	100,0	06
3245		integrative Erziehung	S08b	100,0			S08b	100,0	06
3250		integrative Erziehung	S08b	100,0			S08b	100,0	06
3255		integrative Erziehung	S08b	100,0			S08b	100,0	06
3260		integrative Erziehung	S08b	100,0			S08b	100,0	06
3265		integrative Erziehung	S08b	100,0			S08b	100,0	06
3270		integrative Erziehung	S08b	100,0			S08b	100,0	06
3275		integrative Erziehung	S08b	20,0			S08b	20,0	06
3280		integrative Erziehung	S08b	100,0			S08b	100,0	06
3285		integrative Erziehung	S08b	100,0			S08b	100,0	06
3290		integrative Erziehung	S08b	100,0			S08b	100,0	06
3295		integrative Erziehung	S08b	100,0			S08b	100,0	06
3298		integrative Erziehung	S08b	100,0			S08b	100,0	06
3300		Fachkraft	S08a	100,0			S08a	100,0	06
3301		Fachkraft	S08a	100,0			S08a	100,0	06

2.3 Tagesbetreuung für Kinder				2022		2021		PB		
StNr	Erl	Aufgabenkurzbeschreibung	Bewertung	TV	Zeitanteil in %	Vermerke kw (%) ku			Bewertung	Zeitanteil in %
3302		Fachkraft	S08a		100,0			S08a	100,0	06
3303		Fachkraft	S08a		100,0			S08a	100,0	06
3304		Fachkraft	S08a		100,0			S08a	100,0	06
3305		Fachkraft	S08a		100,0			S08a	100,0	06
3306		Fachkraft	S08a		100,0			S08a	100,0	06
3307		Fachkraft	S08a		100,0			S08a	100,0	06
3308		Fachkraft	S08a		100,0			S08a	100,0	06
3309		Fachkraft	S08a		100,0			S08a	100,0	06
3310		Fachkraft	S08a		100,0			S08a	100,0	06
3311		Fachkraft	S08a		100,0			S08a	100,0	06
3312		Fachkraft	S08a		100,0			S08a	100,0	06
3313		Fachkraft	S08a		100,0			S08a	100,0	06
3314		Fachkraft	S08a		100,0			S08a	100,0	06
3315		Fachkraft	S08a		100,0			S08a	100,0	06
3316		Fachkraft	S08a		100,0			S08a	100,0	06
3317		Fachkraft	S08a		100,0			S08a	100,0	06
3318		Fachkraft	S08a		100,0			S08a	100,0	06
3319		Fachkraft	S08a		100,0			S08a	100,0	06
3320		Fachkraft	S08a		100,0			S08a	100,0	06

2.3 Tagesbetreuung für Kinder				2022		2021				
StNr	Erl	Aufgabenkurzbeschreibung	Bewertung	TV	Zeitanteil in %	Vermerke kw (%) ku		Bewertung	Zeitanteil in %	PB
3321		Fachkraft	S08a		100,0			S08a	100,0	06
3322		Fachkraft	S08a		100,0			S08a	100,0	06
3323		Fachkraft	S08a		100,0			S08a	100,0	06
3324		Fachkraft	S08a		100,0			S08a	100,0	06
3325		Fachkraft	S08a		100,0			S08a	100,0	06
3326		Fachkraft	S08a		100,0			S08a	100,0	06
3327		Fachkraft	S08a		100,0			S08a	100,0	06
3328		Fachkraft	S08a		94,0			S08a	94,0	06
3329		Fachkraft	S08a		100,0			S08a	100,0	06
3330		Fachkraft	S08a		100,0			S08a	100,0	06
3331		Fachkraft	S08a		100,0			S08a	100,0	06
3332		Fachkraft	S08a		100,0			S08a	100,0	06
3333		Fachkraft	S08a		100,0			S08a	100,0	06
3334		Fachkraft	S08a		60,0			S08a	60,0	06
3335		Fachkraft	S08a		100,0			S08a	100,0	06
3336		Fachkraft	S08a		100,0			S08a	100,0	06
3337		Fachkraft	S08a		100,0			S08a	100,0	06
3338		Fachkraft	S08a		100,0			S08a	100,0	06
3339		Fachkraft	S08a		100,0			S08a	100,0	06

2.3 Tagesbetreuung für Kinder				2022		2021		PB	
StNr	Erl	Aufgabenkurzbeschreibung	Bewertung TV	Zeitanteil in %	Vermerke kw (%)	ku	Bewertung		Zeitanteil in %
3340		Fachkraft	S08a	100,0			S08a	100,0	06
3341		Fachkraft	S08a	100,0			S08a	100,0	06
3342		Fachkraft	S08a	100,0			S08a	100,0	06
3343		Fachkraft	S08a	55,0			S08a	55,0	06
3448		Ergänzungskraft	S04	100,0			S04	100,0	06
3449		Ergänzungskraft	S04	100,0			S04	100,0	06
3452		Ergänzungskraft	S04	100,0			S04	100,0	06
3453		Ergänzungskraft	S04	100,0			S04	100,0	06
3454		Ergänzungskraft	S04	100,0			S04	100,0	06
3455		Ergänzungskraft	S04	100,0			S04	100,0	06
3456		Ergänzungskraft	S04	100,0			S04	100,0	06
3457		Fachkraft	S08a	100,0			S08a	100,0	06
3458		Fachkraft	S08a	100,0			S08a	100,0	06
3459		Fachkraft	S08a	100,0			S08a	100,0	06
3460		Fachkraft	S08a	100,0			S08a	100,0	06

2.3 Tagesbetreuung für Kinder				2022		2021			
StNr	Erl	Aufgabenkurzbeschreibung	Bewertung TV	Zeitanteil in %	Vermerke kw (%) ku		Bewertung	Zeitanteil in %	PB
3461		Fachkraft	S08a	100,0			S08a	100,0	06
3462		Fachkraft	S08a	100,0			S08a	100,0	06
3463		Fachkraft	S08a	100,0			S08a	100,0	06
3464		Fachkraft	S08a	100,0			S08a	100,0	06
3465		Fachkraft	S08a	100,0			S08a	100,0	06
3466		Fachkraft	S08a	100,0			S08a	100,0	06
3467		Fachkraft	S08a	100,0			S08a	100,0	06
3468		Fachkraft	S08a	100,0			S08a	100,0	06
3469		Fachkraft	S08a	100,0			S08a	100,0	06
3470		Fachkraft	S08a	100,0			S08a	100,0	06
3471		Fachkraft	S08a	100,0			S08a	100,0	06
3475		Kindertageseinrichtung Viktoria (8 Gruppen/DB 160 Plätze) Leitung Kindertageseinrichtung	S17	100,0			S17	100,0	06
3480		Kindertageseinrichtung Viktoria (8 Gruppen/DB 160 Plätze) Vertretung Leitung Kindertageseinrichtung	S16	100,0			S16	100,0	06

2.3 Tagesbetreuung für Kinder				2022		2021				
StNr	Erl	Aufgabenkurzbeschreibung	Bewertung	TV	Zeitanteil in %	Vermerke kw (%) ku		Bewertung	Zeitanteil in %	PB
3485		Fachkraft	S08a		100,0			S08a	100,0	06
3490		Ergänzungskraft	S04		100,0			S04	100,0	06
3500		Kindertageseinrichtung Marktgasse (4 Gruppen/DB 75 Plätze) Leitung Kindertageseinrichtung	S15		100,0			S15	100,0	06
3505		Kindertageseinrichtung Marktgasse (4 Gruppen/DB 75 Plätze) Vertretung Leitung Kindertageseinrichtung	S13		100,0			S13	100,0	06
3510		Fachkraft	S08a		100,0			S08a	100,0	06
3515		Fachkraft	S08a		100,0			S08a	100,0	06
3520		Fachkraft	S08a		100,0			S08a	100,0	06
3525		Ergänzungskraft	S04		100,0			S04	100,0	06
3530		Ergänzungskraft	S04		100,0			S04	100,0	06
3535		Kindertageseinrichtung Steinstraße (5 Gruppen/DB 100 Plätze) Leitung Kindertageseinrichtung	S16		100,0			S16	100,0	06
3540		Kindertageseinrichtung Steinstraße (5 Gruppen/DB 100 Plätze) Vertretung Leitung Kindertageseinrichtung	S15		100,0			S15	100,0	06

2.3 Tagesbetreuung für Kinder				2022		2021		PB		
StNr	Erl	Aufgabenkurzbeschreibung	Bewertung	TV	Zeitanteil in %	Vermerke kw (%)	ku		Bewertung	Zeitanteil in %
3545		Fachkraft	S08a		100,0			S08a	100,0	06
3550		Fachkraft	S08a		100,0			S08a	100,0	06
3555		Fachkraft	S08a		100,0			S08a	100,0	06
3560		Ergänzungskraft	S04		100,0			S04	100,0	06
3565		Ergänzungskraft	S04		100,0			S04	100,0	06
3570		Kindertageseinrichtung Rudolph-Nagell-Str. (3 Gruppen/DB 80 Plätze) Leitung Kindertageseinrichtung	S15		100,0			S15	100,0	06
3575		Kindertageseinrichtung Rudolph-Nagell-Str. (3 Gruppen/DB 80 Plätze) Vertretung Leitung Kindertageseinrichtung	S13		100,0			S13	100,0	06
3580		Fachkraft	S08a		100,0			S08a	100,0	06
3585		Fachkraft	S08a		100,0			S08a	100,0	06
3590		Ergänzungskraft	S04		100,0			S04	100,0	06
3595		Fachkraft	S08a		100,0			S08a	100,0	06
3600		Ergänzungskraft	S04		100,0			S04	100,0	06

2.3 Tagesbetreuung für Kinder			2022		2021		PB		
StNr	Erl	Aufgabenkurzbeschreibung	Bewertung	TV	Zeitanteil in %	Vermerke kw (%) ku		Bewertung	Zeitanteil in %
3615		Kindertageseinrichtung Aloys-Siegeroth-Str. (2 Gruppen/DB 40 Plätze) Leitung Kindertageseinrichtung	S13		100,0		S13	100,0	06
3620		Kindertageseinrichtung Aloys-Siegeroth-Str. (2 Gruppen/DB 40 Plätze) Vertretung Leitung Kindertageseinrichtung	S09		100,0		S09	100,0	06
3625		Ergänzungskraft	S04		100,0		S04	100,0	06
3630		Kindertageseinrichtung Querstraße (2 Gruppen/DB 50 Plätze) Leitung Kindertageseinrichtung	S13		100,0		S13	100,0	06
3635		Kindertageseinrichtung Querstraße (2 Gruppen/DB 50 Plätze) Vertretung Leitung Kindertageseinrichtung	S09		100,0		S09	100,0	06
3636		Fachkraft	S08a		100,0		S08a	100,0	06
3637		Fachkraft	S08a		100,0		S08a	100,0	06
3640		Ergänzungskraft	S04		100,0		S04	100,0	06
3650		Fachkraft	S08a		100,0		S08a	100,0	06
3655		Ergänzungskraft	S04		100,0		S04	100,0	06

2.3 Tagesbetreuung für Kinder				2022		2021				
StNr	Erl	Aufgabenkurzbeschreibung	Bewertung	TV	Zeitanteil in %	Vermerke kw (%) ku		Bewertung	Zeitanteil in %	PB
3660		Kindertageseinrichtung Schachtweg (3 Gruppen/DB 75 Plätze) Leitung Kindertageseinrichtung	S15		100,0			S15	100,0	06
3665		Kindertageseinrichtung Schachtweg (3 Gruppen/DB 75 Plätze) Vertretung Leitung Kindertageseinrichtung	S13		100,0			S13	100,0	06
3670		Fachkraft	S08a		100,0			S08a	100,0	06
3680		Ergänzungskraft	S04		100,0			S04	100,0	06
3685		Kindertageseinrichtung Mühlenbachstraße (3 Gruppen/DB 75 Plätze) Leitung Kindertageseinrichtung	S15		100,0			S15	100,0	06
3690		Kindertageseinrichtung Mühlenbachstraße (3 Gruppen/DB 75 Plätze) Fachkraft	S13		100,0			S13	100,0	06
3695		Fachkraft	S08a		100,0			S08a	100,0	06
3700		Ergänzungskraft	S04		100,0			S04	100,0	06
3705		Ergänzungskraft	S04		100,0			S04	100,0	06

2.3 Tagesbetreuung für Kinder				2022		2021		PB		
StNr	Erl	Aufgabenkurzbeschreibung	Bewertung	TV	Zeitanteil in %	Vermerke kw (%)	ku		Bewertung	Zeitanteil in %
3710		Kindertageseinrichtung Diesterwegstr. 7b (4 Gruppen/DB 90 Plätze) Leitung Kindertageseinrichtung	S15		100,0		S13	S15	100,0	06
3715		Kindertageseinrichtung Diesterwegstr. 7b (4 Gruppen/DB 90 Plätze) Vertretung Leitung Kindertageseinrichtung	S13		100,0			S13	100,0	06
3720		Fachkraft	S08a		100,0			S08a	100,0	06
3725		Fachkraft	S08a		100,0			S08a	100,0	06
3730		Fachkraft	S08a		100,0			S08a	100,0	06
3735		Fachkraft	S08a		100,0			S04	100,0	06
3740		Fachkraft	S08a		100,0			S04	100,0	06
3745		Kindertageseinrichtung Diesterwegstr. 7c (3 Gruppen/DB 60 Plätze) Leitung Kindertageseinrichtung	S13		100,0			S13	100,0	06
3750		Kindertageseinrichtung Diesterwegstr. 7c (3 Gruppen/DB 60 Plätze) Vertretung Leitung Kindertageseinrichtung	S09		100,0			S09	100,0	06
3755		Fachkraft	S08a		100,0			S08a	100,0	06
3760		Fachkraft	S08a		100,0			S08a	100,0	06
3765		Ergänzungskraft	S04		100,0			S04	100,0	06

2.3 Tagesbetreuung für Kinder				2022		2021		PB		
StNr	Erl	Aufgabenkurzbeschreibung	Bewertung	TV	Zeitanteil in %	Vermerke kw (%) ku			Bewertung	Zeitanteil in %
3770		Fachkraft	S08a		100,0			S04	100,0	06
3775		Fachkraft	S08a		70,0			S04	70,0	06
3780		Fachkraft	S08a		100,0			S08a	100,0	06
3795		Fachkraft	S08a		75,0			S08a	75,0	06
3800		Fachkraft	S08a		75,0			S08a	75,0	06
3810		Fachkraft	S08a		75,0			S08a	75,0	06
3855		Hauswirtschaftskraft	EG 03	TVöD	100,0			EG 03	100,0	06
3860		Hauswirtschaftskraft	EG 03	TVöD	100,0			EG 03	100,0	06
3865		Hauswirtschaftskraft	EG 03	TVöD	100,0			EG 03	100,0	06
3870		Hauswirtschaftskraft	EG 03	TVöD	100,0			EG 03	100,0	06
3875		Hauswirtschaftskraft	EG 03	TVöD	100,0			EG 03	100,0	06
3880		Hauswirtschaftskraft	EG 03	TVöD	100,0			EG 03	100,0	06
3885		Hauswirtschaftskraft	EG 03	TVöD	38,0			EG 03	38,0	06
3890		Hauswirtschaftskraft	EG 03	TVöD	64,0			EG 03	64,0	06
3900	03	Fachkraft Sprache	S08b		100,0			S08a	100,0	06
3901	03	Fachkraft Sprache	S08b		100,0			S08a	100,0	06
3902	03	Fachkraft Sprache	S08b		100,0			S08a	100,0	06
3903	03	Fachkraft Sprache	S08b		100,0			S08a	100,0	06
3905		Fachberatung Sprach-Kitas	S15		50,0			S15	50,0	06

Erläuterungen:

03 Stellenanhebung

2.3 Tagesbetreuung für Kinder				2022		2021			
StNr	Erl	Aufgabenkurzbeschreibung	Bewertung TV	Zeitanteil in %	Vermerke kw (%) ku		Bewertung	Zeitanteil in %	PB
3910		Fachkraft	S08a	100,0			S08a	100,0	06
3920		Fachkraft	S08a	100,0			S08a	100,0	06
3930		Fachkraft	S08a	100,0			S08a	100,0	06
3940		Fachkraft	S08a	100,0			S08a	100,0	06

Dezernat III - Fachbereich Jugend und Soziales

Zusammenfassung 2.3 Tagesbetreuung für Kinder

	Beamte		TVöD		Soz./Erz.Dienst			
	2022	2021	2022	2021	2022	2021		
B7	0	0	EG 15	0	0	S 18	0	0
B4	0	0	EG 14	0	0	S 17	1	1
B3	0	0	EG 13	1	1	S 16	2	2
A16	0	0	EG 12	0	0	S 15	7	7
A15	0	0	EG 11	0	0	S 14	0	0
A14	0	0	EG 10	1	1	S 13	8	8
A13 [2.2]	0	0	EG 09	2	2	S 12	0	0
A13 gD/Z	0	0	EG 09c	0	0	S 11b	0	0
A13 [2.1]	0	0	EG 09b	0	0	S 11	0	0
A12	0	0	EG 09a	0	0	S 10	0	0
A11	0	0	EG 08	0	0	S 09	3	3
A10	0	0	EG 07	0	0	S 08b	23	19
A9 [2.1]	0	0	EG 06	0	0	S 08a	91	91
A9 mD/Z	0	0	EG 05	0	0	S 08	0	0
A9 [1.2]	0	0	EG 04	0	0	S 07	0	0
A8	0	0	EG 03	8	8	S 04	21	25
A7	0	0	EG 02	0	0	S 03	0	0
A6	0	0	EG 01	0	0			

	Gesamt		Vollzeit		Teilzeit	
	2022	2021	2022	2021	2022	2021
Wahlbeamte	0	0	0	0	0	0
Beamte	0	0	0	0	0	0
Tarifbeschäftigte	168	168	154	154	14	14
Summe	168	168	154	154	14	14

Volumen als	2022	2021
Vollzeitstellen:	162,26	162,26

Anzahl Vermerke 2022:	
kw	0
ku	1

Kitaverwaltung (2.3)			2022		2021					
StNr	Erl	Aufgabenkurzbeschreibung	Bewertung	TV	Zeitanteil in %	Vermerke kw (%) ku		Bewertung	Zeitanteil in %	PB
3130	03	Teamleitung Steuerung und Verwaltung Kindertageseinrichtungen	A12		100,0			A11	100,0	06
3135		Verwaltung der Kindertageseinrichtungen Fördermaßnahmen bei freien und städtischen Trägern Ausbildung	A10		100,0			A10	100,0	06
3140		Verwaltung der Kindertageseinrichtungen	EG 09c	TVöD	65,0			EG 09c	65,0	06
3145		Verwaltung der Kindertageseinrichtungen	A10		50,0			A10	50,0	06
3150		Elternbeiträge	EG 09a	TVöD	100,0			EG 09a	100,0	06
3160		Elternbeiträge	EG 09a	TVöD	100,0			EG 09a	100,0	06
3170		Elternbeiträge	EG 09a	TVöD	100,0			EG 09a	100,0	06
3175		Verwaltung Kindertagespflege	EG 07	TVöD	100,0			EG 07	100,0	06

Erläuterungen:

03 Stellenanhebung

Dezernat III - Fachbereich Jugend und Soziales

Zusammenfassung Kitaverwaltung (2.3)

	Beamte		TVöD		Soz./Erz.Dienst			
	2022	2021	2022	2021	2022	2021		
B7	0	0	EG 15	0	0	S 18	0	0
B4	0	0	EG 14	0	0	S 17	0	0
B3	0	0	EG 13	0	0	S 16	0	0
A16	0	0	EG 12	0	0	S 15	0	0
A15	0	0	EG 11	0	0	S 14	0	0
A14	0	0	EG 10	0	0	S 13	0	0
A13 [2.2]	0	0	EG 09	0	0	S 12	0	0
A13 gD/Z	0	0	EG 09c	1	1	S 11b	0	0
A13 [2.1]	0	0	EG 09b	0	0	S 11	0	0
A12	1	0	EG 09a	3	3	S 10	0	0
A11	0	1	EG 08	0	0	S 09	0	0
A10	2	2	EG 07	1	1	S 08b	0	0
A9 [2.1]	0	0	EG 06	0	0	S 08a	0	0
A9 mD/Z	0	0	EG 05	0	0	S 08	0	0
A9 [1.2]	0	0	EG 04	0	0	S 07	0	0
A8	0	0	EG 03	0	0	S 04	0	0
A7	0	0	EG 02	0	0	S 03	0	0
A6	0	0	EG 01	0	0			

	Gesamt		Vollzeit		Teilzeit	
	2022	2021	2022	2021	2022	2021
Wahlbeamte	0	0	0	0	0	0
Beamte	3	3	2	2	1	1
Tarifbeschäftigte	5	5	4	4	1	1
Summe	8	8	6	6	2	2

Volumen als	2022	2021
Vollzeitstellen:	7,15	7,15

Anzahl Vermerke 2022:	
kw	0
ku	0

Rechtliche Hilfen (2.4)				2022		2021		PB		
StNr	Erl	Aufgabenkurzbeschreibung	Bewertung	TV	Zeitanteil in %	Vermerke kw (%) ku			Bewertung	Zeitanteil in %
4020		Vormundschaften, Pflegschaften	EG 10	TVöD	100,0			EG 10	100,0	06
4030		Vormundschaften, Pflegschaften	A11		100,0			A11	100,0	06
4040		Teamleitung	A12		100,0			A12	100,0	06
4045	34	Vormundschaften	EG 10	TVöD	100,0			EG 10	100,0	06
4048		Betreuungsbehörde	S 12		100,0			S12	100,0	06
4050		Beistandschaften, Beurkundungen Unterhaltsberatungen	A10		100,0			A10	100,0	06
4055		Beistandschaften, Beurkundungen Unterhaltsberatungen	A11		100,0		A10	A11	100,0	06
4056		Beistandschaften, Beurkundungen Unterhaltsberatungen	A10		100,0			A10	100,0	06
4060		Betreuungsbehörde	A11		100,0			A11	100,0	05
4070		Betreuungsbehörde	EG 10	TVöD	100,0			EG 10	100,0	05
4080	99	Unterhaltsvorschussgesetz	A10		100,0			A10	100,0	05
4090		Unterhaltsvorschussgesetz	A10		100,0	100,0		A10	100,0	05
4091	31	Unterhaltsvorschussgesetz	EG 09a	TVöD	100,0			EG 09a	100,0	05
4092	31	Unterhaltsvorschussgesetz	EG 09a	TVöD	100,0			EG 09a	100,0	05
4093	31	Unterhaltsvorschussgesetz	EG 09a	TVöD	100,0			EG 09a	100,0	05

Erläuterungen:

31 Befristung bis 31.12.2022

34 Aufhebung der Befristung

99 Entfernung kw-Vermerk

Dezernat III - Fachbereich Jugend und Soziales

Zusammenfassung Rechtliche Hilfen (2.4)

	Beamte		TVöD		Soz./Erz.Dienst			
	2022	2021	2022	2021	2022	2021		
B7	0	0	EG 15	0	0	S 18	0	0
B4	0	0	EG 14	0	0	S 17	0	0
B3	0	0	EG 13	0	0	S 16	0	0
A16	0	0	EG 12	0	0	S 15	0	0
A15	0	0	EG 11	0	0	S 14	0	0
A14	0	0	EG 10	3	3	S 13	0	0
A13 [2.2]	0	0	EG 09	0	0	S 12	0	1
A13 gD/Z	0	0	EG 09c	0	0	S 11b	0	0
A13 [2.1]	0	0	EG 09b	0	0	S 11	0	0
A12	1	1	EG 09a	3	3	S 10	0	0
A11	3	3	EG 08	0	0	S 09	0	0
A10	4	4	EG 07	0	0	S 08b	0	0
A9 [2.1]	0	0	EG 06	0	0	S 08a	0	0
A9 mD/Z	0	0	EG 05	0	0	S 08	0	0
A9 [1.2]	0	0	EG 04	0	0	S 07	0	0
A8	0	0	EG 03	0	0	S 04	0	0
A7	0	0	EG 02	0	0	S 03	0	0
A6	0	0	EG 01	0	0			

	Gesamt		Vollzeit		Teilzeit	
	2022	2021	2022	2021	2022	2021
Wahlbeamte	0	0	0	0	0	0
Beamte	8	8	8	8	0	0
Tarifbeschäftigte	7	7	7	7	0	0
Summe	15	15	15	15	0	0

Volumen als	2022	2021
Vollzeitstellen:	15,00	15,00

Anzahl Vermerke 2022:	
kw	1
ku	1

Wirtschaftliche Jugendhilfe (2.4)				2022		2021				
StNr	Erl	Aufgabenkurzbeschreibung	Bewertung	TV	Zeitanteil in %	Vermerke kw (%) ku		Bewertung	Zeitanteil in %	PB
4010		Teamleitung	A11		100,0			A11	100,0	06
4047	81	Wirtschaftliche Hilfe	A10		100,0			A10	100,0	06
4110		Wirtschaftliche Hilfe	A10		100,0			A10	100,0	06
4120		Wirtschaftliche Hilfe	A10		100,0			A10	100,0	06
4125		Wirtschaftliche Hilfe	A10		100,0			A10	100,0	06
4130		Wirtschaftliche Hilfen - Ambulante Hilfen zur Erziehung	EG 06	TVöD	50,0			EG 06	50,0	06
4135		Wirtschaftliche Hilfen - Ambulante Hilfen zur Erziehung	EG 06	TVöD	50,0			EG 06	50,0	06
4140		Schreibdienst Vorzimmerdienst zentrale Auskunft	EG 06	TVöD	50,0			EG 06	50,0	06

Erläuterungen:

81 Befristung bis 31.12.2023

Dezernat III - Fachbereich Jugend und Soziales

Zusammenfassung Wirtschaftliche Jugendhilfe (2.4)

	Beamte		TVöD		Soz./Erz.Dienst			
	2022	2021	2022	2021	2022	2021		
B7	0	0	EG 15	0	0	S 18	0	0
B4	0	0	EG 14	0	0	S 17	0	0
B3	0	0	EG 13	0	0	S 16	0	0
A16	0	0	EG 12	0	0	S 15	0	0
A15	0	0	EG 11	0	0	S 14	0	0
A14	0	0	EG 10	0	0	S 13	0	0
A13 [2.2]	0	0	EG 09	0	0	S 12	0	0
A13 gD/Z	0	0	EG 09c	0	0	S 11b	0	0
A13 [2.1]	0	0	EG 09b	0	0	S 11	0	0
A12	0	0	EG 09a	0	0	S 10	0	0
A11	1	1	EG 08	0	0	S 09	0	0
A10	4	4	EG 07	0	0	S 08b	0	0
A9 [2.1]	0	0	EG 06	3	3	S 08a	0	0
A9 mD/Z	0	0	EG 05	0	0	S 08	0	0
A9 [1.2]	0	0	EG 04	0	0	S 07	0	0
A8	0	0	EG 03	0	0	S 04	0	0
A7	0	0	EG 02	0	0	S 03	0	0
A6	0	0	EG 01	0	0			

	Gesamt		Vollzeit		Teilzeit	
	2022	2021	2022	2021	2022	2021
Wahlbeamte	0	0	0	0	0	0
Beamte	5	5	5	5	0	0
Tarifbeschäftigte	3	3	0	0	3	3
Summe	8	8	5	5	3	3

Volumen als	2022	2021
Vollzeitstellen:	6,50	6,50

Anzahl Vermerke 2022:	
kw	0
ku	0

Dezernat IV

IV		2022							2021	
StNr	Erl	Aufgabenkurzbeschreibung	Bewertung	TV	Zeitanteil in %	Vermerke kw (%) ku		Bewertung	Zeitanteil in %	PB
0100		Fachreferent/in Stadtentwicklung	A14		100,0			A14	100,0	09
0110	34	Stadtentwicklungsplanung Projekt Münsterstr.	EG 12	TVöD	100,0			EG 12	100,0	09
0130	41	Prozesssteuerung Innenstadtentwicklung	EG 12	TVöD	100,0			EG 10	50,0	09
0140	20	Projektkoordination Baumaßnahmen						EG 11	50,0	09

Erläuterungen:

- 20 Stellenverlagerung
- 34 Aufhebung der Befristung
- 41 Erhöhung Zeitumfang, Stellenverlagerung

Dezernat IV

Zusammenfassung IV

	Beamte		TVöD			Soz./Erz.Dienst		
	2022	2021	2022	2021		2022	2021	
B7	0	0	EG 15	0	0	S 18	0	0
B4	0	0	EG 14	0	0	S 17	0	0
B3	0	0	EG 13	0	0	S 16	0	0
A16	0	0	EG 12	2	1	S 15	0	0
A15	0	0	EG 11	0	1	S 14	0	0
A14	1	1	EG 10	0	1	S 13	0	0
A13 [2.2]	0	0	EG 09	0	0	S 12	0	0
A13 gD/Z	0	0	EG 09c	0	0	S 11b	0	0
A13 [2.1]	0	0	EG 09b	0	0	S 11	0	0
A12	0	0	EG 09a	0	0	S 10	0	0
A11	0	0	EG 08	0	0	S 09	0	0
A10	0	0	EG 07	0	0	S 08b	0	0
A9 [2.1]	0	0	EG 06	0	0	S 08a	0	0
A9 mD/Z	0	0	EG 05	0	0	S 08	0	0
A9 [1.2]	0	0	EG 04	0	0	S 07	0	0
A8	0	0	EG 03	0	0	S 04	0	0
A7	0	0	EG 02	0	0	S 03	0	0
A6	0	0	EG 01	0	0			

	Gesamt		Vollzeit		Teilzeit	
	2022	2021	2022	2021	2022	2021
Wahlbeamte	0	0	0	0	0	0
Beamte	1	1	1	1	0	0
Tarifbeschäftigte	2	3	2	1	0	2
Summe	3	4	3	2	0	2

Volumen als	2022	2021
Vollzeitstellen:	3,00	3,00

Anzahl Vermerke 2022:	
kw	0
ku	0

4.0 Vergabe und Service				2022	2021				
StNr	Erl	Aufgabenkurzbeschreibung	Bewertung	TV	Zeitanteil in %	Vermerke kw (%) ku	Bewertung	Zeitanteil in %	PB
0010		Vergaberecht, Ausschreibungen Zuwendungswesen	EG 09c	TVöD	100,0		EG 09c	100,0	01
0020		Leitung Zuwendungswesen	A12		100,0		A12	100,0	01
0025		Zuwendungswesen Vertreter/in Abteilungsleitung	A11		100,0		A11	100,0	01
0030		Vergabe- und Servicestelle	EG 06	TVöD	100,0		EG 06	100,0	01
0040		Vergabe- und Servicestelle	EG 06	TVöD	100,0		EG 06	100,0	01
0080		Vergabe und Zuwendungswesen	A11		100,0		A11	100,0	01
0090		Zuwendungswesen und Fördermittelmanagement	EG 10	TVöD	100,0		EG 10	100,0	01

Dezernat IV

Zusammenfassung 4.0 Vergabe und Service

	Beamte		TVöD		Soz./Erz.Dienst			
	2022	2021	2022	2021	2022	2021		
B7	0	0	EG 15	0	0	S 18	0	0
B4	0	0	EG 14	0	0	S 17	0	0
B3	0	0	EG 13	0	0	S 16	0	0
A16	0	0	EG 12	0	0	S 15	0	0
A15	0	0	EG 11	0	0	S 14	0	0
A14	0	0	EG 10	1	1	S 13	0	0
A13 [2.2]	0	0	EG 09	0	0	S 12	0	0
A13 gD/Z	0	0	EG 09c	0	0	S 11b	0	0
A13 [2.1/gD]	0	0	EG 09b	0	0	S 11	0	0
A12	1	1	EG 09a	0	0	S 10	0	0
A11	2	2	EG 08	0	0	S 09	0	0
A10	0	0	EG 07	0	0	S 08b	0	0
A9 [2.1]	0	0	EG 06	2	2	S 08a	0	0
A9 mD/Z	0	0	EG 05	0	0	S 08	0	0
A9 [1.2/mD]	0	0	EG 04	0	0	S 07	0	0
A8	0	0	EG 03	0	0	S 04	0	0
A7	0	0	EG 02	0	0	S 03	0	0
A6	0	0	EG 01	0	0			

	Gesamt		Vollzeit		Teilzeit	
	2022	2021	2022	2021	2022	2021
Wahlbeamte	0	0	0	0	0	0
Beamte	3	3	3	3	0	0
Tarifbeschäftigte	4	4	4	4	0	0
Summe	7	7	7	7	0	0

Volumen als	2022	2021
Vollzeitstellen:	7,00	7,00

Anzahl Vermerke 2022:	
kw	0
ku	0

Fachbereich Stadtplanung, Umwelt, Bauordnung				2022		2021				
StNr	Erl	Aufgabenkurzbeschreibung	Bewertung	TV	Zeitanteil in %	Vermerke kw (%)	ku	Bewertung	Zeitanteil in %	PB
1010		Fachbereichsleitung Stadtplanung, Umwelt, Bauordnung	EG 15	TVöD	100,0			EG 15	100,0	09

Dezernat IV - Fachbereich Stadtplanung, Umwelt, Bauordnung

Zusammenfassung Fachbereich Stadtplanung, Umwelt, Bauordnung

	Beamte		TVöD		Soz./Erz.Dienst			
	2022	2021	2022	2021	2022	2021		
B7	0	0	EG 15	1	1	S 18	0	0
B4	0	0	EG 14	0	0	S 17	0	0
B3	0	0	EG 13	0	0	S 16	0	0
A16	0	0	EG 12	0	0	S 15	0	0
A15	0	0	EG 11	0	0	S 14	0	0
A14	0	0	EG 10	0	0	S 13	0	0
A13 [2.2]	0	0	EG 09	0	0	S 12	0	0
A13 gD/Z	0	0	EG 09c	0	0	S 11b	0	0
A13 [2.1]	0	0	EG 09b	0	0	S 11	0	0
A12	0	0	EG 09a	0	0	S 10	0	0
A11	0	0	EG 08	0	0	S 09	0	0
A10	0	0	EG 07	0	0	S 08b	0	0
A9 [2.1]	0	0	EG 06	0	0	S 08a	0	0
A9 mD/Z	0	0	EG 05	0	0	S 08	0	0
A9 [1.2]	0	0	EG 04	0	0	S 07	0	0
A8	0	0	EG 03	0	0	S 04	0	0
A7	0	0	EG 02	0	0	S 03	0	0
A6	0	0	EG 01	0	0			

	Gesamt		Vollzeit		Teilzeit	
	2022	2021	2022	2021	2022	2021
Wahlbeamte	0	0	0	0	0	0
Beamte	0	0	0	0	0	0
Tarifbeschäftigte	1	1	1	1	0	0
Summe	1	1	1	1	0	0

Volumen als	2022	2021
Vollzeitstellen:	1,00	1,00

Anzahl Vermerke 2022:	
kw	0
ku	0

Stadtplanung (4.1)				2022		2021		PB		
StNr	Erl	Aufgabenkurzbeschreibung	Bewertung	TV	Zeitanteil in %	Vermerke kw (%)	ku		Bewertung	Zeitanteil in %
1015		Grundlagenplanung, Projektsteuerung	EG 13	TVöD	100,0			EG 13	100,0	09
1030		Projektleitung IGA 2027	EG 13	TVöD	75,0			EG 13	75,0	09
1040		Stadtentwicklung Lünen-Süd Bauleitplanung	EG 12	TVöD	100,0			EG 12	100,0	09
1045		Städtebau, Bauleitplanung	EG 12	TVöD	100,0			EG 12	100,0	09
1050	03	Teamleitung Stadtplanung Städtebau	A14		100,0			A13 [2.2]	100,0	09
1055		Querschnittsaufgaben, Koordination Sonderprojekte	EG 12	TVöD	75,0			EG 12	75,0	09
1060		Städtebau, Bauleitplanung	EG 12	TVöD	100,0			EG 12	100,0	09
1090		Denkmalschutz, Stadtgestaltung	EG 12	TVöD	100,0			EG 12	100,0	09
1115		Städtebau, Bauleitplanung	EG 11	TVöD	100,0			EG 11	100,0	09
1120	05	verwaltungsfachliche Mitwirkung Budgetabwicklung, Statistiken	EG 09a		100,0			A9 [1.2]	100,0	09
1130		Stadtentwicklung, Bauleitplanung	EG 12	TVöD	100,0			EG 12	100,0	09
1140		Generelle Planung, Bauleitplanung	EG 11	TVöD	50,0			EG 11	50,0	09
1220	36	Projektunterstützung IGA	EG 06	TVöD	100,0			EG 05	50,0	09

Erläuterungen:

- 03 Stellenanhebung
- 05 Stellenumwandlung
- 36 Erhöhung Zeitumfang, Stellenanhebung

Dezernat IV - Fachbereich Stadtplanung, Umwelt, Bauordnung

Zusammenfassung Stadtplanung (4.1)

	Beamte		TVöD		Soz./Erz.Dienst			
	2022	2021	2022	2021	2022	2021		
B7	0	0	EG 15	0	0	S 18	0	0
B4	0	0	EG 14	0	0	S 17	0	0
B3	0	0	EG 13	2	2	S 16	0	0
A16	0	0	EG 12	6	6	S 15	0	0
A15	0	0	EG 11	2	2	S 14	0	0
A14	1	0	EG 10	0	0	S 13	0	0
A13 [2.2]	0	0	EG 09	0	0	S 12	0	0
A13 gD/Z	0	0	EG 09c	0	0	S 11b	0	0
A13 [2.1]	0	0	EG 09b	0	0	S 11	0	0
A12	0	0	EG 09a	1	0	S 10	0	0
A11	0	0	EG 08	0	0	S 09	0	0
A10	0	0	EG 07	0	0	S 08b	0	0
A9 [2.1]	0	0	EG 06	1	0	S 08a	0	0
A9 mD/Z	0	0	EG 05	0	1	S 08	0	0
A9 [1.2]	0	0	EG 04	0	0	S 07	0	0
A8	0	0	EG 03	0	0	S 04	0	0
A7	0	0	EG 02	0	0	S 03	0	0
A6	0	0	EG 01	0	0			

	Gesamt		Vollzeit		Teilzeit	
	2022	2021	2022	2021	2022	2021
Wahlbeamte	0	0	0	0	0	0
Beamte	1	2	1	2	0	0
Tarifbeschäftigte	12	11	9	7	3	4
Summe	13	13	10	9	3	4

Volumen als	2022	2021
Vollzeitstellen:	12,00	11,50

Anzahl Vermerke 2022:	
kw	0
ku	0

Umweltschutz und Klima (4.1)				2022		2021				
StNr	Erl	Aufgabenkurzbeschreibung	Bewertung	TV	Zeitanteil in %	Vermerke kw (%) ku		Bewertung	Zeitanteil in %	PB
1020		Nachhaltigkeitsmanagement	EG 11	TVöD	50,0			EG 11	50,0	09
1025	100	Klimaschutzmanagement	EG 12	TVöD	100,0			EG 12	100,0	14
1070		Teamleitung Umweltschutz, Umweltplanung	A13		100,0			A13	100,0	14
1075		Umweltschutz, Abfallwirtschaft	EG 11	TVöD	100,0			EG 11	100,0	14
1080		natürlicher Umweltschutz Umweltverträglichkeitsprüfungen	EG 13	TVöD	65,0			EG 13	65,0	14
1105		Umweltplanung	EG 11	TVöD	100,0			EG 11	100,0	09

Erläuterungen:

100 Befristung bis 28.02.2025

Dezernat IV - Fachbereich Stadtplanung, Umwelt, Bauordnung

Zusammenfassung Umweltschutz und Klima (4.1)

	Beamte		TVöD		Soz./Erz.Dienst			
	2022	2021	2022	2021	2022	2021		
B7	0	0	EG 15	0	0	S 18	0	0
B4	0	0	EG 14	0	0	S 17	0	0
B3	0	0	EG 13	1	1	S 16	0	0
A16	0	0	EG 12	1	1	S 15	0	0
A15	0	0	EG 11	3	3	S 14	0	0
A14	0	0	EG 10	0	0	S 13	0	0
A13 [2.2]	0	1	EG 09	0	0	S 12	0	0
A13 gD/Z	0	0	EG 09c	0	0	S 11b	0	0
A13 [2.1]	0	0	EG 09b	0	0	S 11	0	0
A12	0	0	EG 09a	0	0	S 10	0	0
A11	0	0	EG 08	0	0	S 09	0	0
A10	0	0	EG 07	0	0	S 08b	0	0
A9 [2.1]	0	0	EG 06	0	0	S 08a	0	0
A9 mD/Z	0	0	EG 05	0	0	S 08	0	0
A9 [1.2]	0	0	EG 04	0	0	S 07	0	0
A8	0	0	EG 03	0	0	S 04	0	0
A7	0	0	EG 02	0	0	S 03	0	0
A6	0	0	EG 01	0	0			

	Gesamt		Vollzeit		Teilzeit	
	2022	2021	2022	2021	2022	2021
Wahlbeamte	0	0	0	0	0	0
Beamte	1	1	1	1	0	0
Tarifbeschäftigte	5	5	3	3	2	2
Summe	6	6	4	4	2	2

Volumen als	2022	2021
Vollzeitstellen:	5,15	5,15

Anzahl Vermerke 2022:	
kw	0
ku	0

Bauordnung (4.3)				2022		2021		PB		
StNr	Erl	Aufgabenkurzbeschreibung	Bewertung	TV	Zeitanteil in %	Vermerke kw (%) ku			Bewertung	Zeitanteil in %
3010		Leitung Sondergebiete Bauaufsicht Bezirk 1	EG 14	TVöD	100,0			EG 14	100,0	10
3030		Bezirksleitung Bauaufsicht Bezirk 2	EG 11	TVöD	100,0			EG 11	100,0	10
3040		Bezirksleitung Bauaufsicht Bezirk 3	EG 11	TVöD	100,0			EG 11	100,0	10
3050		Bezirksleitung Bauaufsicht Bezirk 4	EG 12	TVöD	100,0			EG 12	100,0	10
3060		Bezirksleitung Bauaufsicht Bezirk 5	EG 11	TVöD	100,0			EG 11	100,0	10
3080	03	Baugenehmigungsverfahren: Baukontrollen einschl. Abnahmen wiederkehrende Prüfungen	EG 09a	TVöD	100,0			EG 09	100,0	10
3090		Baulasterklärungen, Bodenverkehr	A7		100,0			A7	100,0	10
3100		Baugenehmigungsverfahren Bauordnungsrecht, Ausbildung	A11		100,0			A11	100,0	10
3110		Mitwirkung bei 4-3100	A8		100,0			A8	100,0	10
3120		Registratur Zählkarten für das Landesamt für Datenverarbeitung und Statistik	EG 05	TVöD	100,0			EG 05	100,0	10
3150		Schreibdienst	EG 05	TVöD	50,0		EG 03	EG 05	50,0	10

Erläuterungen:

03 Stellenanhebung

Dezernat IV - Fachbereich Stadtplanung, Umwelt, Bauordnung

Zusammenfassung Bauordnung (4.3)

	Beamte		TVöD		Soz./Erz.Dienst			
	2022	2021	2022	2021	2022	2021		
B7	0	0	EG 15	0	0	S 18	0	0
B4	0	0	EG 14	1	1	S 17	0	0
B3	0	0	EG 13	0	0	S 16	0	0
A16	0	0	EG 12	1	1	S 15	0	0
A15	0	0	EG 11	3	3	S 14	0	0
A14	0	0	EG 10	0	0	S 13	0	0
A13 [2.2]	0	0	EG 09	0	1	S 12	0	0
A13 gD/Z	0	0	EG 09c	0	0	S 11b	0	0
A13 [2.1]	0	0	EG 09b	0	0	S 11	0	0
A12	0	0	EG 09a	1	0	S 10	0	0
A11	1	1	EG 08	0	0	S 09	0	0
A10	0	0	EG 07	0	0	S 08b	0	0
A9 [2.1]	0	0	EG 06	0	0	S 08a	0	0
A9 mD/Z	0	0	EG 05	2	2	S 08	0	0
A9 [1.2]	0	0	EG 04	0	0	S 07	0	0
A8	1	1	EG 03	0	0	S 04	0	0
A7	1	1	EG 02	0	0	S 03	0	0
A6	0	0	EG 01	0	0			

	Gesamt		Vollzeit		Teilzeit	
	2022	2021	2022	2021	2022	2021
Wahlbeamte	0	0	0	0	0	0
Beamte	3	3	3	3	0	0
Tarifbeschäftigte	8	8	7	7	1	1
Summe	11	11	10	10	1	1

Volumen als	2022	2021
Vollzeitstellen:	10,50	10,50

Anzahl Vermerke 2022:	
kw	0
ku	1

4.2 Vermessung				2022		2021				
StNr	Erl	Aufgabenkurzbeschreibung	Bewertung	TV	Zeitanteil in %	Vermerke kw (%) ku		Bewertung	Zeitanteil in %	PB
2010		Leitung Sanierungs- und Bodenordnungsmaßnahmen Geschäftsführung des Umlegungsausschusses Vertragsmanagement städtebauliche Verträge	EG 14	TVöD	100,0			EG 14	100,0	09
2020		Urkundvermessungen Ausbildung, Leitung Vermessungst. Außendienst Vertreter/in Abteilungsleitung	A13 [2.2]		100,0			A13 [2.2]	100,0	09
2036		Vermessungstechnischer Innendienst Bestands- und amtl. Lagepläne, Kataster	EG 10	TVöD	100,0			EG 10	100,0	09
2060		Vermessungsaußendienst Bestands- und Lagepläne, Stadtgrundkarte, Kanalkataster	EG 10	TVöD	100,0			EG 10	100,0	09
2070		Vermessungstechnischer Innen- und Außendienst Ingenieurmessungen, Absteckungen, Trassierungen Nivellements, Polygonierungen, Fortführungsverm.	EG 12	TVöD	100,0			EG 12	100,0	09
2080		Vermessungstechnischer Innen- und Außendienst Auskunft aus dem Liegenschaftskataster	EG 09a	TVöD	100,0			EG 09a	100,0	09
2090		Vermessungstechnischer Innen- und Außendienst Auskunft aus dem Liegenschaftskataster	EG 09a	TVöD	100,0			EG 09a	100,0	09
2100		Vermessungstechnischer Innen- und Außendienst Ingenieurmessungen, Absteckungen, Trassierungen Nivellements, Polygonierungen, Fortführungsverm.	EG 09a	TVöD	100,0			EG 09a	100,0	09
2210		Vorsitz und Geschäftsführung im Gutachterausschuss	EG 12	TVöD	100,0			EG 12	100,0	09
2220		Vorbereitungen von Gutachten und Stellungnahmen	EG 10	TVöD	100,0			EG 10	100,0	09

Dezernat IV

Zusammenfassung 4.2 Vermessung

	Beamte		TVöD		Soz./Erz.Dienst			
	2022	2021	2022	2021	2022	2021		
B7	0	0	EG 15	0	0	S 18	0	0
B4	0	0	EG 14	1	1	S 17	0	0
B3	0	0	EG 13	0	0	S 16	0	0
A16	0	0	EG 12	2	2	S 15	0	0
A15	0	0	EG 11	0	0	S 14	0	0
A14	0	0	EG 10	3	3	S 13	0	0
A13 [2.2]	1	0	EG 09	0	0	S 12	0	0
A13 gD/Z	0	0	EG 09c	0	0	S 11b	0	0
A13 [2.1]	0	0	EG 09b	0	0	S 11	0	0
A12	0	0	EG 09a	3	3	S 10	0	0
A11	0	0	EG 08	0	0	S 09	0	0
A10	0	0	EG 07	0	0	S 08b	0	0
A9 [2.1]	0	0	EG 06	0	0	S 08a	0	0
A9 mD/Z	0	0	EG 05	0	0	S 08	0	0
A9 [1.2]	0	0	EG 04	0	0	S 07	0	0
A8	0	0	EG 03	0	0	S 04	0	0
A7	0	0	EG 02	0	0	S 03	0	0
A6	0	0	EG 01	0	0			

	Gesamt		Vollzeit		Teilzeit	
	2022	2021	2022	2021	2022	2021
Wahlbeamte	0	0	0	0	0	0
Beamte	1	1	1	1	0	0
Tarifbeschäftigte	9	9	9	9	0	0
Summe	10	10	10	10	0	0

Volumen als	2022	2021
Vollzeitstellen:	10,00	10,00

Anzahl Vermerke 2022:	
kw	0
ku	0

Fachdienst Mobilitätsplanung und Verkehrslenkung (4.5)						2022		2021		
StNr	Erl	Aufgabenkurzbeschreibung	Bewertung	TV	Zeitanteil in %	Vermerke kw (%) ku		Bewertung	Zeitanteil in %	PB
5020		Fachdienstleitung	A14		100,0			A14	100,0	02
5030		Genehmigungen u. Erlaubnisse nach der StVO Straßenverkehrsbehörde Unfallkommission Vertreter/in Abteilungsleitung	A11		100,0			A11	100,0	02
5035		Genehmigungen und Erlaubnisse nach der StVO Straßenverkehrsbehörde, Unfallkommission	A10		75,0			A10	75,0	02
5040		Genehmigungen und Erlaubnisse nach der StVO Straßenverkehrsbehörde	A9 [1.2]		100,0			A9 [1.2]	100,0	02
5045		Parkerlaubnisse nach § 46 StVO Rechnungs- und Bestellwesen Mitwirkung Unterhaltung Jugendverkehrsschule und Organisation Verkehrserziehung	EG 05	TVöD	50,0			EG 05	50,0	02
5050	31	Mobilitätskonzept	EG 12	TVöD	65,0			EG 12	65,0	02
5055		Mobilitätsplanung, Verkehrskonzepte	EG 13	TVöD	100,0			EG 13	100,0	02
5060		Mobilitätsplanung, Verkehrskonzepte	EG 12	TVöD	100,0			EG 12	100,0	02
5061	96	Mobilitätsplanung, Verkehrskonzepte	EG 12	TVöD	100,0					02
5065		Verkehrstechnik (LSA, Verkehrsleitsysteme) Mobilitätsplanung	EG 12	TVöD	100,0	25,0		EG 12	100,0	02
5070		Geoinformationswesen	EG 12	TVöD	100,0			EG 12	100,0	02
5075		Geoinformationswesen	EG 11	TVöD	100,0			EG 11	100,0	02
5080		Geoinformationswesen	EG 10	TVöD	100,0			EG 10	100,0	02
5090		Geoinformationswesen	EG 10	TVöD	100,0			EG 10	100,0	02

Erläuterungen:

31 Befristung bis 31.12.2022

96 Stelleneinrichtung, Befristung bis 31.12.2025

Dezernat IV

Zusammenfassung Fachdienst Mobilitätsplanung und Verkehrslenkung (4.5)

	Beamte		TVöD		Soz./Erz.Dienst			
	2022	2021	2022	2021	2022	2021		
B7	0	0	EG 15	0	0	S18	0	0
B4	0	0	EG 14	0	0	S 17	0	0
B3	0	0	EG 13	1	1	S 16	0	0
A16	0	0	EG 12	5	4	S 15	0	0
A15	0	0	EG 11	1	1	S 14	0	0
A14	1	1	EG 10	2	2	S 13	0	0
A13 [2.2]	0	0	EG 09	0	0	S 12	0	0
A13 gD/Z	0	0	EG 09c	0	0	S 11b	0	0
A13 [2.1]	0	0	EG 09b	0	0	S 11	0	0
A12	0	0	EG 09a	0	0	S 10	0	0
A11	1	1	EG 08	0	0	S 09	0	0
A10	1	1	EG 07	0	0	S 08b	0	0
A9 [2.1]	0	0	EG 06	0	0	S 08a	0	0
A9 mD/Z	0	0	EG 05	1	1	S 08	0	0
A9 [1.2]	1	0	EG 04	0	0	S 07	0	0
A8	0	0	EG 03	0	0	S 04	0	0
A7	0	0	EG 02	0	0	S 03	0	0
A6	0	0	EG 01	0	0			

	Gesamt		Vollzeit		Teilzeit	
	2022	2021	2022	2021	2022	2021
Wahlbeamte	0	0	0	0	0	0
Beamte	4	4	3	3	1	1
Tarifbeschäftigte	10	9	8	7	2	2
Summe	14	13	11	10	3	3

Volumen als	2022	2021
Vollzeitstellen:	12,90	11,90

Anzahl Vermerke 2022:	
kw	1
ku	0

Straßenbau (4.6)				2022		2021				
StNr	Erl	Aufgabenkurzbeschreibung	Bewertung	TV	Zeitanteil in %	Vermerke kw (%) ku		Bewertung	Zeitanteil in %	PB
6010		Straßenplanung, Bauleitung	EG 12	TVöD	100,0			EG 12	100,0	12
6040		Fachdienstleitung Straßenbau Ingenieurbauwerke	EG 14	TVöD	100,0			EG 14	100,0	12
6070		Straßenplanung, Straßenbauprojekte	EG 11	TVöD	100,0			EG 11	100,0	12
6080		Ingenieurbauwerke	EG 12	TVöD	100,0			EG 12	100,0	12
6110		Unterhaltungsbereich Süd Straßenbauprojekte	EG 11	TVöD	100,0			EG 11	100,0	12
6150		Unterhaltungsbereich West Straßenbauprojekte	EG 11	TVöD	65,0			EG 11	65,0	12
6160		Konzept Straßenunterhaltung/-erneuerung Straßenbauprojekte	EG 11	TVöD	100,0			EG 11	100,0	12
6170		Bereich Süd Straßenaufsicht	EG 08	TVöD	100,0		EG 06	EG 08	100,0	12
6180		Bereich Nord Straßenaufsicht	EG 08	TVöD	100,0		EG 06	EG 08	100,0	12
6210		Vergabe von Kleinaufträgen Abwicklung von Schadensersatzansprüchen Betriebsabrechnungen	EG 09a	TVöD	50,0			EG 09a	50,0	12
6220		Straßenkataster: Aufbau und Fortschreibung	EG 06	TVöD	100,0			EG 06	100,0	12

4.6 Straßenbau					2022		2021			
StNr	Erl	Aufgabenkurzbeschreibung	Bewertung	TV	Zeitanteil in %	Vermerke kw (%) ku		Bewertung	Zeitanteil in %	PB
6300		Vertragsangelegenheiten Erschließungs- und Ausbaubeiträge Ausbildung	A11		100,0		A10	A11	100,0	12
6310		Erschließungs- und Ausbaubeiträge Kosten- und Leistungsrechnung	EG 09c	TVöD	50,0			EG 09c	50,0	12
6320		Erschließungs- und Ausbaubeiträge Kosten- und Leistungsrechnung	EG 09c	TVöD	67,0			EG 09c	67,0	12

Dezernat IV

Zusammenfassung Straßenbau (4.6)

	Beamte		TVöD		Soz./Erz.Dienst			
	2022	2021	2022	2021	2022	2021		
B7	0	0	EG 15	0	0	S 18	0	0
B4	0	0	EG 14	1	1	S 17	0	0
B3	0	0	EG 13	0	0	S 16	0	0
A16	0	0	EG 12	2	2	S 15	0	0
A15	0	0	EG 11	4	4	S 14	0	0
A14	0	0	EG 10	0	0	S 13	0	0
A13 [2.2]	0	0	EG 09	0	0	S 12	0	0
A13 gD/Z	0	0	EG 09c	2	2	S 11b	0	0
A13 [2.1]	0	0	EG 09b	0	0	S 11	0	0
A12	0	0	EG 09a	1	1	S 10	0	0
A11	1	1	EG 08	2	2	S 09	0	0
A10	0	0	EG 07	0	0	S 08b	0	0
A9 [2.1]	0	0	EG 06	1	1	S 08a	0	0
A9 mD/Z	0	0	EG 05	0	0	S 08	0	0
A9 [1.2]	0	0	EG 04	0	0	S 07	0	0
A8	0	0	EG 03	0	0	S 04	0	0
A7	0	0	EG 02	0	0	S 03	0	0
A6	0	0	EG 01	0	0			

	Gesamt		Vollzeit		Teilzeit	
	2022	2021	2022	2021	2022	2021
Wahlbeamte	0	0	0	0	0	0
Beamte	1	1	1	1	0	0
Tarifbeschäftigte	13	13	9	9	4	4
Summe	14	14	10	10	4	4

Volumen als	2022	2021
Vollzeitstellen:	12,32	12,32

Anzahl Vermerke 2022:	
kw	0
ku	3

Stadtgrün (4.7)			2022		2021					
StNr	Erl	Aufgabenkurzbeschreibung	Bewertung	TV	Zeitanteil in %	Vermerke kw (%)	ku	Bewertung	Zeitanteil in %	PB
7010		Fachdienstleitung Stadtgrün Seepark Lünen, Südpark, Friedhöfe	EG 14	TVöD	100,0			EG 14	100,0	13
7020		Spiel- und Bolzplätze Bezirk Mitte Süd und Brambauer Vertreter/in Abteilungsleitung	EG 12	TVöD	100,0			EG 12	100,0	13
7025		Pflegerevier Süd, IGA	EG 11	TVöD	100,0			EG 11	100,0	13
7030		Kleingartenwesen, Dauerkleingartenanlagen Wanderwege Bezirke Süd und Brambauer	EG 11	TVöD	100,0			EG 11	100,0	13
7040		Denk- und Ehrenmale Brunnen, Wasserhygiene Bezirk Nord Sportanlagen	EG 11	TVöD	100,0			EG 11	100,0	13
7045	97	IGA: "Zukunftsgarten" und "Mein Garten"	EG 11	TVöD	100,0					13
7050		Ausführung Baumschutzsatzung, Stadtbäume, Wald	EG 09c	TVöD	100,0			EG 09c	100,0	13
7055		Kontrolle Drittfirmen Kontrolle Pflegeauftrag WBL GmbH Verwaltungsangelegenheiten, Kriegsgräber	EG 08	TVöD	100,0		EG 06	EG 08	100,0	13
7057		Kontrolle, Aufsicht u. Anleitung Freizeitanlage Cappenberger See und Friedhof Altlünen	EG 04	TVöD	100,0			EG 04	100,0	13
7058		Anleitung Asylbewerber/innen, Aufsicht Seepark	EG 04	TVöD	100,0			EG 04	100,0	13
7060		Allg. Verwaltungsangelegenheiten Wirtschaftlichkeits- und Kostenrechnung EDV und Grünflächeninformation Budgetierung, Ausbildung, BAB Friedhöfe	EG 10	TVöD	100,0			EG 10	100,0	13
7100		Bestattungswesen	EG 09a	TVöD	100,0			EG 09a	100,0	13
7110		Bestattungswesen	EG 06	TVöD	50,0			EG 06	50,0	13

Erläuterungen:

97 Stelleneinrichtung, Befristung bis 31.12.2027

Dezernat IV

Zusammenfassung Stadtgrün (4.7)

	Beamte		TVöD		Soz./Erz.Dienst			
	2022	2021	2022	2021	2022	2021		
B7	0	0	EG 15	0	0	S 18	0	0
B4	0	0	EG 14	1	1	S 17	0	0
B3	0	0	EG 13	0	0	S 16	0	0
A16	0	0	EG 12	1	1	S 15	0	0
A15	0	0	EG 11	4	3	S 14	0	0
A14	0	0	EG 10	1	1	S 13	0	0
A13 [2.2]	0	0	EG 09	0	0	S 12	0	0
A13 gD/Z	0	0	EG 09c	1	1	S 11b	0	0
A13 [2.1]	0	0	EG 09b	0	0	S 11	0	0
A12	0	0	EG 09a	1	1	S 10	0	0
A11	0	0	EG 08	1	1	S 09	0	0
A10	0	0	EG 07	0	0	S 08b	0	0
A9 [2.1]	0	0	EG 06	1	1	S 08a	0	0
A9 mD/Z	0	0	EG 05	0	0	S 08	0	0
A9 [1.2]	0	0	EG 04	2	2	S 07	0	0
A8	0	0	EG 03	0	0	S 04	0	0
A7	0	0	EG 02	0	0	S 03	0	0
A6	0	0	EG 01	0	0			

	Gesamt		Vollzeit		Teilzeit	
	2022	2021	2022	2021	2022	2021
Wahlbeamte	0	0	0	0	0	0
Beamte	0	0	0	0	0	0
Tarifbeschäftigte	13	12	12	11	1	1
Summe	13	12	12	11	1	1

Volumen als	2022	2021
Vollzeitstellen:	12,50	11,50

Anzahl Vermerke 2022:	
kw	0
ku	1

WBL / WZL

Wirtschaftsbetriebe Lünen GmbH (WBL GmbH) -Beamte-						2022	2021			
StNr	Erl	Aufgabenkurzbeschreibung	Bewertung	TV	Zeitanteil in %	Vermerke kw (%) ku		Bewertung	Zeitanteil in %	PB
0020		Prokura, Leitung Bereich 1: Betrieb	A15		100,0			A15	100,0	11
0090		Finanzbuchhaltung Fakturierung	A8		50,0			A8	50,0	11
0130		Leitung Abfallwirtschaft/Stadtreinigung	A9 [1.2]/Z		100,0			A9 [1.2]/Z	100,0	11

Wirtschaftsbetriebe Lünen GmbH (WBL GmbH) -Beamte-

Zusammenfassung

	Beamte		TVöD		Soz./Erz.Dienst			
	2022	2021	2022	2021	2022	2021		
B7	0	0	EG 15	0	0	S 18	0	0
B4	0	0	EG 14	0	0	S 17	0	0
B3	0	0	EG 13	0	0	S 16	0	0
A16	0	0	EG 12	0	0	S 15	0	0
A15	1	1	EG 11	0	0	S 14	0	0
A14	0	0	EG 10	0	0	S 13	0	0
A13 [2.2]	0	0	EG 09	0	0	S 12	0	0
A13 [2.1]/Z	0	0	EG 09c	0	0	S 11b	0	0
A13 [2.1]	0	0	EG 09b	0	0	S 11	0	0
A12	0	0	EG 09a	0	0	S 10	0	0
A11	0	0	EG 08	0	0	S 09	0	0
A10	0	0	EG 07	0	0	S 08b	0	0
A9 [2.1]	0	0	EG 06	0	0	S 08a	0	0
A9 [1.2]/Z	1	1	EG 05	0	0	S 08	0	0
A9 [1.2]	0	0	EG 04	0	0	S 07	0	0
A8	1	1	EG 03	0	0	S 04	0	0
A7	0	0	EG 02	0	0	S 03	0	0
A6	0	0	EG 01	0	0			

	Gesamt		Vollzeit		Teilzeit	
	2022	2021	2022	2021	2022	2021
Wahlbeamte	0	0	0	0	0	0
Beamte	3	3	2	2	1	1
Tarifbeschäftigte	0	0	0	0	0	0
Summe	3	3	2	2	1	1

Volumen als	2022	2021
Vollzeitstellen:	2,50	2,50

Anzahl Vermerke 2022:	
kw	0
ku	0

Wirtschaftsförderungszentrum Lünen GmbH (WZL GmbH) -Beamte-						2022	2021		
StNr	Erl	Aufgabenkurzbeschreibung	Bewertung TV	Zeitanteil in %	Vermerke kw (%) ku		Bewertung	Zeitanteil in %	PB
0040		Wirtschaftsförderung	A13 [2.1]	100,0			A13 [2.1]	100,0	15
0050		Grundstücksverwaltung	A11	100,0			A11	100,0	15

Wirtschaftsförderungszentrum Lünen GmbH (WZL GmbH) -Beamte-

Zusammenfassung

	Beamte		TVöD		Soz./Erz.Dienst			
	2022	2021	2022	2021	2022	2021		
B7	0	0	EG 15	0	0	S 18	0	0
B4	0	0	EG 14	0	0	S 17	0	0
B3	0	0	EG 13	0	0	S 16	0	0
A16	0	0	EG 12	0	0	S 15	0	0
A15	0	0	EG 11	0	0	S 14	0	0
A14	0	0	EG 10	0	0	S 13	0	0
A13 [2.2]	0	0	EG 09	0	0	S 12	0	0
A13 gD/Z	0	0	EG 09c	0	0	S 11b	0	0
A13 [2.1]	1	1	EG 09b	0	0	S 11	0	0
A12	0	0	EG 09a	0	0	S 10	0	0
A11	1	1	EG 08	0	0	S 09	0	0
A10	0	0	EG 07	0	0	S 08b	0	0
A9 [2.1]	0	0	EG 06	0	0	S 08a	0	0
A9 mD/Z	0	0	EG 05	0	0	S 08	0	0
A9 [1.2]	0	0	EG 04	0	0	S 07	0	0
A8	0	0	EG 03	0	0	S 04	0	0
A7	0	0	EG 02	0	0	S 03	0	0
A6	0	0	EG 01	0	0			

	Gesamt		Vollzeit		Teilzeit	
	2022	2021	2022	2021	2022	2021
Wahlbeamte	0	0	0	0	0	0
Beamte	2	2	2	2	0	0
Tarifbeschäftigte	0	0	0	0	0	0
Summe	2	2	2	2	0	0

Volumen als	2022	2021
Vollzeitstellen:	2,00	2,00

Anzahl Vermerke 2022:	
kw	0
ku	0