

Bestandsplaninformationen Straßenmaß Horstmarer Straße

Gemarkung: Lünen
Flur: 19
Flurstück: 410
Eigentümer: Stadt Lünen

Angefertigt aufgrund eigener örtlicher Aufnahme vom 04.06.2018 und 05.06.2018

Hinweis zur Liegenschaftskatasterkarte:
Die Flurstücksgrenze bei den Flurstücken 410 und 264 wurde anhand vom Katasterzahlenwerk berechnet. Im Bereich der Stügelbachbrücke wurde die digitale Karte ungehalten. Die reale Kartendarstellung wurde aus der digitalen Karte transformiert.

Dem gesamten Lageplan liegt das Koordinatensystem ETR:899 / UTM:32 (Lagenstatus 489) zu Grunde.

Der Höhenanschluss erfolgte am amtlichen Höhenfestpunkt Nr. 4311 9 00530 (Bühelstraße / Stügelbachbrücke) mit der Höhe 52,70 m ü. NNEN (DHBH20) (= Höhenstatus 170).

Titelbereichlich geschützt
Urheberrechtsgesetz vom 09.09.1965 (BGBl. I S. 1273)

Stadt Lünen
Technisches Rathaus
4.2 Vermessung
Willy-Brandt-Platz 5,
44532 Lünen

Telefon 02306/104-1408
Fax: 02306/104-1490
email: bernd.strey@42.lueenen.de

Antrags-Nr.: 2018-033-L
Datum: 13.07.2018
Maßstab: 1:250

Legende

—	vorh. Bordstein	1	Asphalt	⊖	gepl. Bordstein
- - -	vorh. Absenkung	2	Betonplatten 24/24/8 cm	⊖	gepl. Absenkung/Rundbordstein
—	vorh. Kantenstein	3	Betonstein grau 20/20/8 cm	⊖	gepl. Kantenstein
—	vorh. Ablauf	4	Betonstein grau 16/16/14 cm	⊖	gepl. Ablauf
—	vorh. Zufahrt	5	Betonstein grau 16/16/14 cm	• 66.88	gepl. Höhen
—	vorh. Zugang	6	Betonstein grau 16/16/14 cm	⊖	Fahrbahn, Asphalt
⊖	vorh. Höhen	7	Betonstein anthrazit 16/16/14 cm	⊖	Gehweg, Betonsteinpflaster
⊖	vorh. Kanaldeckel	8	Betonstein rot 20/20/8 cm	⊖	Gehweg, wassergebundene Decke
⊖	vorh. Hydrant	9	Betonstein rot 16/16/14 cm	⊖	Radweg, Betonsteinpflaster
⊖	vorh. Leuchte	10	Verbundsteinpflaster	⊖	Radweg, Rotmarkierung
⊖	vorh. Wasserschieber	11	Grünfläche	⊖	Grünfläche
⊖	vorh. Gasschieber	12	Natursteinpflaster, Kleinpflaster		
⊖	vorh. Schaltkasten	13	Beton		
⊖	vorh. Schild	14	unbefestigte Fläche/Schotter		
⊖	vorh. Baum	15	Beton		
⊖	vorh. Ampel	16	unbefestigte Fläche/Schotter		
		17	unbefestigte Fläche/Schotter		
		18	Beton		
		19	unbefestigte Fläche/Schotter		
		20	Rasengrünstein		

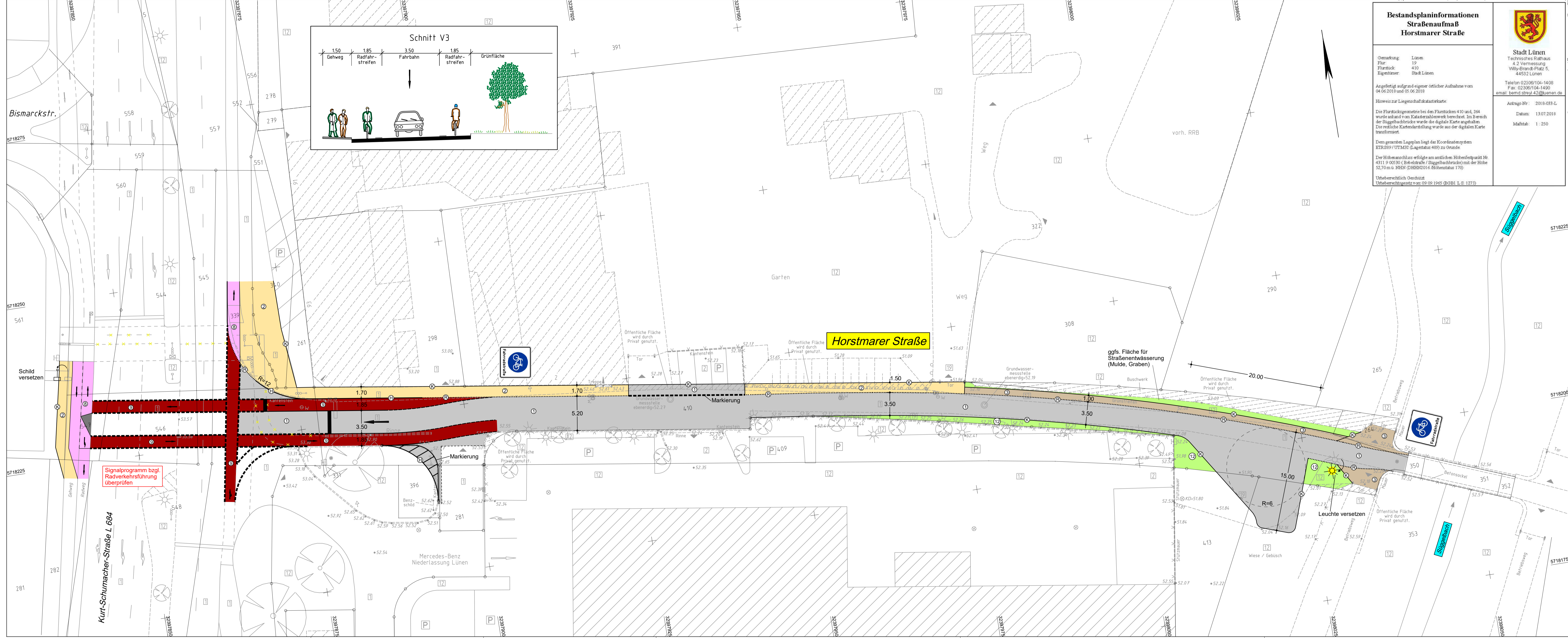

Entwurfs- bearbeitung:		THOMAS & BÖKAMP Ingenieurgesellschaft mbH Im Dorke 13 4816 Münster www.thomas-boekamp.de	Datum	Jan. 2021	Zeichen	Ter.
			bearbeitet	Jan. 2021	gezeichnet	Ha.
			geprüft	Jan. 2021	geprüft	Wie.
			Münster, den 2021			

Projekt Nr.:		<p>an der Lippe Stadt Lünen Abteilung Straßenbau Willy-Brandt-Platz 5 44532 Lünen</p>	
Plan Nr.:	1 (1)		
Blatt Nr.:			
Str. Schlüssel:			
Anlage Nr.:			
Lageplan		<p>Umbau Horstmarer Straße</p>	
	Maßstab		Lageplan 1:250
	Längen 1: / Höhen 1:		
Datum	Name		
bearbeitet			
gezeichnet			
geprüft			
genehmigt:			
Lünen, den			
i. A.			